

**MINISTERE DE L'EDUCATION  
DE L'ENSEIGNEMENT SUPERIEUR ET DE LA RECHERCHE, DE LA CULTURE,**

**DIRECTION DES ENSEIGNEMENTS SECONDAIRES**

**\* \* \* \* \***

**Division Informatique**

# **ENQUETE DE RENTREE**

## **2008 - 2009**

**POLYNESIE FRANCAISE**



**MINISTERE DE L'EDUCATION  
DE L'ENSEIGNEMENT SUPERIEUR ET DE LA RECHERCHE, DE LA CULTURE,**  
en charge de la Charte de l'éducation et du développement des langues de communication

DIRECTION DES ENSEIGNEMENTS SECONDAIRES

B.P. 20 673 PAPEETE

Polynésie Française

Tél. : 54.04.00 - Fax. : 43.56.82

E-mail : [direction@des.ensec.edu.pf](mailto:direction@des.ensec.edu.pf)

Site Internet : <http://www.des.pf>

Division Informatique

## RAPPEL DES SIGLES

### DES FORMATIONS ET DES OPTIONS DES VOIES GENERALES ET TECHNOLOGIQUES

<b>SVT</b>	:	Sciences de la <b>V</b> ie et de la <b>T</b> erre
<b>L</b>	:	Littéraire
<b>ES</b>	:	Economique et <b>S</b> ocial
<b>S</b>	:	Scientifique
<b>STG</b>	:	Sciences et <b>T</b> echnologies de <b>G</b> estion
<b>STI</b>	:	Sciences et <b>T</b> echnologies <b>I</b> ndustrielles
<b>STL</b>	:	Sciences et <b>T</b> echnologies de <b>L</b> aboratoire
<b>SMS</b>	:	Sciences <b>M</b> édico - <b>S</b> ociales
<b>HOT</b>	:	<b>H</b> ôtellerie
<b>LEGT</b>	:	Lycée d'Enseignement <b>G</b> énéral et <b>T</b> echnologique
<b>CETAD</b>	:	Centre d'Education aux <b>T</b> echnologies <b>A</b> ppropriées au <b>D</b> éveloppement
<b>GOD</b>	:	<b>G</b> roupement d' <b>O</b> bservation <b>D</b> ispersé
<b>SES</b>	:	Section <b>E</b> ducation <b>S</b> pécialisée
<b>CED</b>	:	Centre d'Education au <b>D</b> éveloppement

---

## COORDONNEES DES ETABLISSEMENTS PUBLICS et PRIVES

ETABLISSEMENT	N° IMMATRIC.	MELS	TEL.	FAX	B.P.	CODE POSTAL	COMMUNE
COLLEGE D'AFAREAITU	9840201W	<a href="mailto:direction@clgafar.ensec.edu.pf">direction@clgafar.ensec.edu.pf</a>	55 06 55	55 06 60	6	98728	MAHAREPA
COLLEGE D'ARUE	9840289S	<a href="mailto:direction@clgarue.ensec.edu.pf">direction@clgarue.ensec.edu.pf</a>	42 57 20	45 23 41	14 138	98701	ARUE
COLLEGE ATUONA - MARQUISES	9840400M	<a href="mailto:direction@clgatuo.ensec.edu.pf">direction@clgatuo.ensec.edu.pf</a>	91 70 70	92 75 52	33	98741	ATUONA
COLLEGE DE BORA BORA	9840024D	<a href="mailto:direction@clgbora.ensec.edu.pf">direction@clgbora.ensec.edu.pf</a>	60 57 00	67 78 30	151	98730	VAITAPE
COLLEGE HENRI HIRO FAAA	9840233F	<a href="mailto:direction@clgfaaa.ensec.edu.pf">direction@clgfaaa.ensec.edu.pf</a>	80 34 00	80 34 05	60 200	98702	FAAA-AERO
COLLEGE DE FAAROA	9840348F	<a href="mailto:direction@clgfaar.ensec.edu.pf">direction@clgfaar.ensec.edu.pf</a>	60 07 60	66 24 36	887	98735	UTUROA
COLLEGE DE HAO	9840360U	<a href="mailto:direction@clghao.ensec.edu.pf">direction@clghao.ensec.edu.pf</a>	97 02 99	97 04 51	62	98767	OTEPA
COLLEGE DE HITIAA	9840352K	<a href="mailto:direction@clghiti.ensec.edu.pf">direction@clghiti.ensec.edu.pf</a>	54 74 80	54 74 81	11 992	98709	MAHINA
COLLEGE DE HUAHINE	9840025E	<a href="mailto:direction@clghuah.ensec.edu.pf">direction@clghuah.ensec.edu.pf</a>	60 67 20	68 89 22	22	98731	FARE
COLLEGE DE MAHINA	9840252B	<a href="mailto:direction@clgmahi.ensec.edu.pf">direction@clgmahi.ensec.edu.pf</a>	50 87 60	48 36 57	11 995	98709	MAHINA
COLLEGE DE MAKEMO	9840401N	<a href="mailto:direction@clgmake.ensec.edu.pf">direction@clgmake.ensec.edu.pf</a>	98 03 69	98 02 69	10	98769	POUHEVA
COLLEGE DE MATAURA (TUBUAI)	9840012R	<a href="mailto:direction@clgmata.ensec.edu.pf">direction@clgmata.ensec.edu.pf</a>	93 23 93	95 05 58	74	98754	TUBUAI
COLLEGE DE MOERAI RURUTU	9840265R	<a href="mailto:direction@clgruru.ensec.edu.pf">direction@clgruru.ensec.edu.pf</a>	93 03 00	94 06 06	52	98753	MOERAI
COLLEGE DE PAEA	9840290T	<a href="mailto:direction@clgpaea.ensec.edu.pf">direction@clgpaea.ensec.edu.pf</a>	50 06 20	53 11 01	10 392	98711	PAEA
COLLEGE DE PAO PAO	9840011P	<a href="mailto:direction@clgpaop.ensec.edu.pf">direction@clgpaop.ensec.edu.pf</a>	55 00 65	56 25 49	3	98728	MAHAREPA
COLLEGE DE PAPARA	9840022B	<a href="mailto:direction@clgpapa.ensec.edu.pf">direction@clgpapa.ensec.edu.pf</a>	54 80 40	57 33 88	12 006	98712	PAPARA
COLLEGE DE PUNAAUIA	9840340X	<a href="mailto:direction@clgpuna.ensec.edu.pf">direction@clgpuna.ensec.edu.pf</a>	50 26 88	45 32 15	13 022	98717	PUNAAUIA
COLLEGE DE RANGIROA	9840332N	<a href="mailto:direction@clgrang.ensec.edu.pf">direction@clgrang.ensec.edu.pf</a>	96 05 42	96 05 44	195	98775	AVATORU
COLLEGE DE TAHAA	9840234G	<a href="mailto:direction@clgtaha.ensec.edu.pf">direction@clgtaha.ensec.edu.pf</a>	60 80 00	65 67 08	101	98734	HAAMENE
COLLEGE DE TAOHAE	9840013S	<a href="mailto:direction@clgtaio.ensec.edu.pf">direction@clgtaio.ensec.edu.pf</a>	92 03 83	92 07 98	17	98742	NUKU HIVA
COLLEGE DE TARAVAO	9840021A	<a href="mailto:direction@clgtara.ensec.edu.pf">direction@clgtara.ensec.edu.pf</a>	57 11 02	57 27 31	7 005	98719	TARAVAO
COLLEGE DE TAUNOA	9840392D	<a href="mailto:direction@clgtaun.ensec.edu.pf">direction@clgtaun.ensec.edu.pf</a>	54 51 51	54 51 54	51 605	98716	PIRAE
COLLEGE DE TIPAERUI	9840338V	<a href="mailto:direction@clgtipa.ensec.edu.pf">direction@clgtipa.ensec.edu.pf</a>	50 96 50	45 22 79	4 557	98713	PAPEETE
COLLEGE DE UA POU	9840203Y	<a href="mailto:direction@clguapo.ensec.edu.pf">direction@clguapo.ensec.edu.pf</a>	92 53 83	92 51 78	9	98745	HAKAHAU
COLLEGE DE TAAONE	9840208D	<a href="mailto:direction@clgtaao.ensec.edu.pf">direction@clgtaao.ensec.edu.pf</a>	50 16 00	45 29 68	5 154	98716	PIRAE
LYCEE TECHNIQUE HOTELIER	9840268U	<a href="mailto:direction@lychote.ensec.edu.pf">direction@lychote.ensec.edu.pf</a>	50 45 50	50 45 51	13 000	98717	MOANA NUI
LYCEE D'UTUROA	9840001D	<a href="mailto:direction@lycutur.ensec.edu.pf">direction@lycutur.ensec.edu.pf</a>	60 06 30	60 06 28	2	98735	UTUROA
LYCEE PAUL GAUGUIN	9840002E	<a href="mailto:direction@lyclpg.ensec.edu.pf">direction@lyclpg.ensec.edu.pf</a>	54 00 54	54 00 64	126	98713	PAPEETE
LYCEE POLYVALENT DE PAPARA	9840398K	<a href="mailto:direction@lycpapa.ensec.edu.pf">direction@lycpapa.ensec.edu.pf</a>	54 76 50	54 76 54	120 001	98712	PAPARA
LYCEE POLYVALENT DE TARAVAO	9840339W	<a href="mailto:direction@lyctara.ensec.edu.pf">direction@lyctara.ensec.edu.pf</a>	54 71 71	57 00 47	7 014	98719	TARAVAO
LYCEE POLYVALENT DU TAAONE	9840023C	<a href="mailto:direction@lyctaao.ensec.edu.pf">direction@lyctaao.ensec.edu.pf</a>	54 26 00	42 06 21	5 694	98716	PIRAE
LYCEE PROF. DE MAHINA	9840341Y	<a href="mailto:direction@lprmahi.ensec.edu.pf">direction@lprmahi.ensec.edu.pf</a>	50 12 50	48 24 97	11 983	98709	MAHINA
LYCEE PROF. D'UTUROA	9840166H	<a href="mailto:direction@lprutur.ensec.edu.pf">direction@lprutur.ensec.edu.pf</a>	60 02 22	66 27 02	46	98735	UTUROA
LYCEE PROF. FAAA	9840267T	<a href="mailto:direction@lprfaaa.ensec.edu.pf">direction@lprfaaa.ensec.edu.pf</a>	80 32 00	80 32 01	6 001	98702	FAAA
LYCEE AORAI	9840407V	<a href="mailto:direction@lycpira.ensec.edu.pf">direction@lycpira.ensec.edu.pf</a>	54 92 29	54 92 28	51 131	98716	PIRAE

## COORDONNEES DES ETABLISSEMENTS PUBLICS et PRIVES

NOM DES ETABLISSEMENTS	N° IMMATRIC.	MELS	TEL.	FAX	B.P.	CODE POSTAL	COMMUNE
<b><u>DIRECTION ENSEIG. CATHOLIQUE</u></b>			54 84 00	54 84 09	105	98713	PAPEETE
COLLEGE LA MENNAIS	9840017W	<a href="mailto:diretab@clm.ddec.edu.pf">diretab@clm.ddec.edu.pf</a>	47 14 00	50 54 09	123	98713	PAPEETE
COLLEGE A.M. JAVOUHEY PPT	9840014T	<a href="mailto:diretab@amj.ddec.edu.pf">diretab@amj.ddec.edu.pf</a>	54 42 54	54 42 60	112	98713	PAPEETE
LYCEE ST JOSEPH OUTUMAORO	9840160B	<a href="mailto:diretab@lpio.ddec.edu.pf">diretab@lpio.ddec.edu.pf</a>	54 13 10	42 88 27	13 025	98717	PUNAAUIA
- Annexe de PIRAE	9840160B	<a href="mailto:secdir@lpjp.ddec.edu.pf">secdir@lpjp.ddec.edu.pf</a>	54 86 60	42 47 63			
- CED MAKEMO	9840160B		98 02 31	98 02 28			
- CED RIKITEA	9840160B		92 06 67	92 06 67			
- CED TAIQHAE	9840160B		97 82 89	97 83 92			
COLLEGE NOTRE DAME DES ANGES	9840016V	<a href="mailto:diretab@nda.ddec.edu.pf">diretab@nda.ddec.edu.pf</a>	80 08 00	83 55 34	6 003	98702	FAAA
COLLEGE SACRE CŒUR TARAVALO	9840161C	<a href="mailto:diretab@sct.ddec.edu.pf">diretab@sct.ddec.edu.pf</a>	54 70 40	57 77 06	7 001	98719	TARAVALO
COLLEGE A.M. JAVOUHEY UTUROA	9840015U	<a href="mailto:diretab@camju.ddec.edu.pf">diretab@camju.ddec.edu.pf</a>	60 06 06	66 11 52	37	98735	UTUROA
COLLEGE STE ANNE ATUONA	9840020Z	<a href="mailto:diretab@cesa.ddec.edu.pf">diretab@cesa.ddec.edu.pf</a>	91 70 07	92 75 81	6	98741	ATUONA
<b><u>DIRECTION ENSEIG. PROTESTANT</u></b>			45 28 29	42 09 31	49	98713	PAPEETE
COLLEGE POMARE IV	9840018X	<a href="mailto:Dirpom@sg.dep.edu.pf">Dirpom@sg.dep.edu.pf</a>	50 47 50	45 26 95	49	98713	PAPEETE
PROTESTANT TUTEAO A VAIHO	9840019Y	<a href="mailto:lppu@etpu.dep.edu.pf">lppu@etpu.dep.edu.pf</a>	66 31 53	66 11 25	8	98735	UTUROA
LYCEE SAMUEL RAAPOTO	9840394F	<a href="mailto:lrs@lrs.dep.edu.pf">lrs@lrs.dep.edu.pf</a>	50 21 50	58 47 83	49	98713	PAPEETE
<b><u>DIRECTION ENSEIG. ADVENTISTE</u></b>			42 55 66	42 55 66	95	98713	PAPEETE
COLLEGE TIARAMA	9840251A	<a href="mailto:cadv@cadv.dea.edu.pf">cadv@cadv.dea.edu.pf</a>	54 17 00	54 17 01	95	98713	PAPEETE

GOD MANIHI annexe du COLLEGE DE RANGIROA

GOD RAIVAVAE annexe du COLLEGE DE MATAURA

GOD MAUPITI annexe du LYCEE D'UTUROA

SOMMAIRE	PAGES
<b>I - <u>RECAPITULATIF</u></b>	<b>1</b>
STRUCTURES PEDAGOGIQUES <b>PUBLIC</b>	<b>3</b>
STRUCTURES PEDAGOGIQUES <b>PRIVE</b>	<b>5</b>
STRUCTURES PEDAGOGIQUES <b>PUBLIC + PRIVE</b>	<b>7</b>
EFFECTIFS ET DIVISIONS DES ETABLISSEMENTS <b>PUBLICS</b>	<b>9, 10, 11</b>
EFFECTIFS ET DIVISIONS DES ETABLISSEMENTS <b>PRIVES</b>	<b>12, 13</b>
TAILLES DES CLASSES : <b>SIXIEME - TERMINALE</b>	<b>14, 15, 16, 17, 18, 19</b>
<b>ANALYSE DE CROISSANCE</b> SUR 5 ANS	<b>20, 21, 22</b>
REPARTITION DES ELEVES <b>PAR CATEGORIE</b>	<b>23, 24, 25</b>
REPARTITION DES EFFECTIFS <b>PAR ARCHIPEL</b>	<b>26, 27</b>
<b>II - <u>PREMIER CYCLE</u> : (sans SES ni CETAD)</b>	<b>29</b>
GARCONS ET FILLES	<b>30, 31</b>
MONTANTS ET DOUBLANTS	<b>32, 33</b>
LANGUES VIVANTES	<b>34, 35</b>
LATIN	<b>37</b>
<b>III - <u>CETAD ET SES</u> :</b>	<b>39</b>
CETAD : EFFECTIFS ET DIVISIONS	<b>40</b>
SES : EFFECTIFS ET DIVISIONS	<b>41</b>
<b>IV - <u>SECOND CYCLE LONG</u> :</b>	<b>43</b>
GARCONS ET FILLES	<b>45</b>
MONTANTS ET DOUBLANTS	<b>47</b>
<b>STRUCTURES EN LYCEES PUBLICS</b>	<b>48</b>
<b>STRUCTURES EN LYCEES PRIVES</b>	<b>49</b>
<b>OPTIONS EN CLASSE DE SECONDE</b>	<b>50, 51</b>
EFFECTIFS ET DIVISIONS : <b>POST-BAC</b>	<b>53</b>
<b>V - <u>SECOND CYCLE COURT</u> :</b>	<b>55</b>
GARCONS ET FILLES	<b>56, 57, 58, 59</b>
<b>CAP</b> : EFFECTIFS ET DIVISIONS PAR SPECIALITE	<b>61, 62, 63</b>
<b>BEP</b> : EFFECTIFS ET DIVISIONS PAR SPECIALITE	<b>64, 65, 66, 67</b>
<b>MC</b> : EFFECTIFS ET DIVISIONS PAR SPECIALITE	<b>68, 69</b>
<b>BAC PRO</b> : EFFECTIFS ET DIVISIONS PAR SPECIALITE	<b>71, 72, 73</b>
<b>CAP / BEP / BACPRO</b> : REPARTION	<b>74, 75</b>
<b>RAPPORTS</b> : EFF. TERMINALES BEP N-1 (2007) / EFF. 1ère ANNEE BACPRO (2008)	<b>77</b>

## I - RECAPITULATIF

- STRUCTURES PEDAGOGIQUES **PUBLIC**
- STRUCTURES PEDAGOGIQUES **PRIVE**
- STRUCTURES PEDAGOGIQUES **PUBLIC + PRIVE**
- EFFECTIFS ET DIVISIONS DES ETABLISSEMENTS **PUBLICS**
- EFFECTIFS ET DIVISIONS DES ETABLISSEMENTS **PRIVES**
- TAILLES DES CLASSES : **SIXIEME - TERMINALE**
- **ANALYSE DE CROISSANCE** SUR 5 ANS
- REPARTITION DES ELEVES **PAR CATEGORIE**
- REPARTITION DES EFFECTIFS **PAR ARCHIPEL**

**STRUCTURES PEDAGOGIQUES SUR 5 ANS - Etab. PUBLICS -**

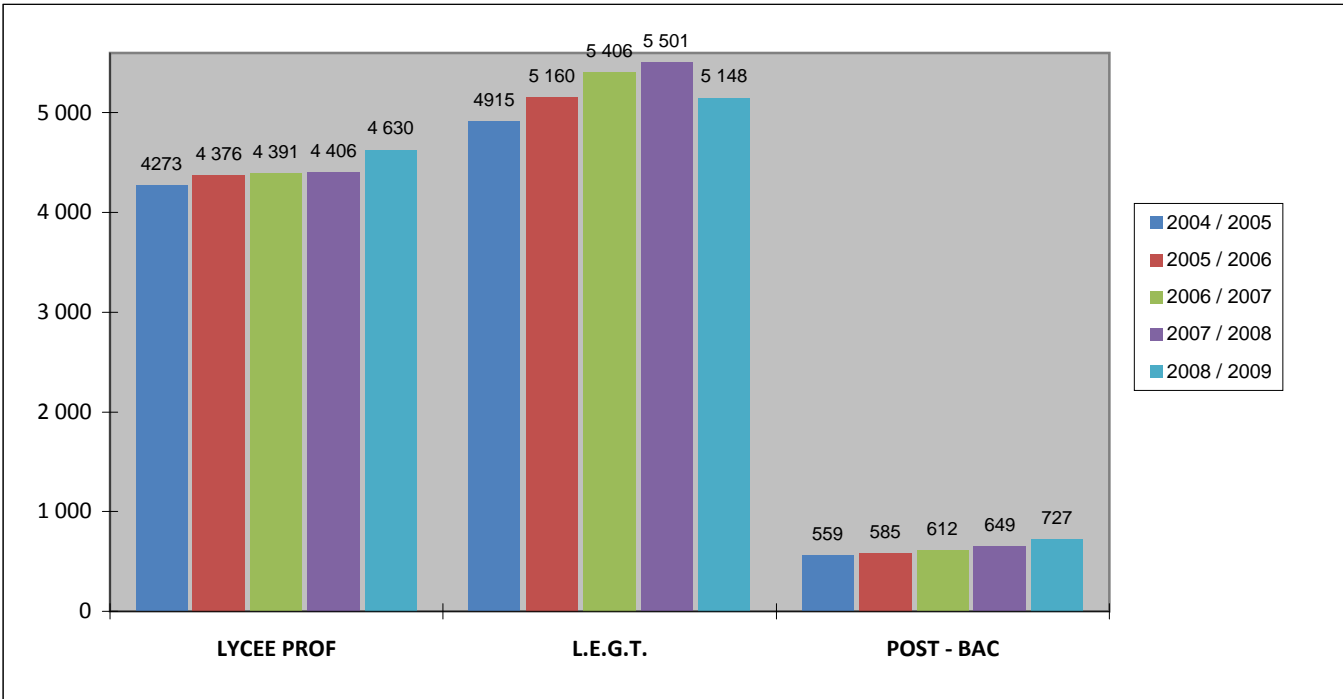
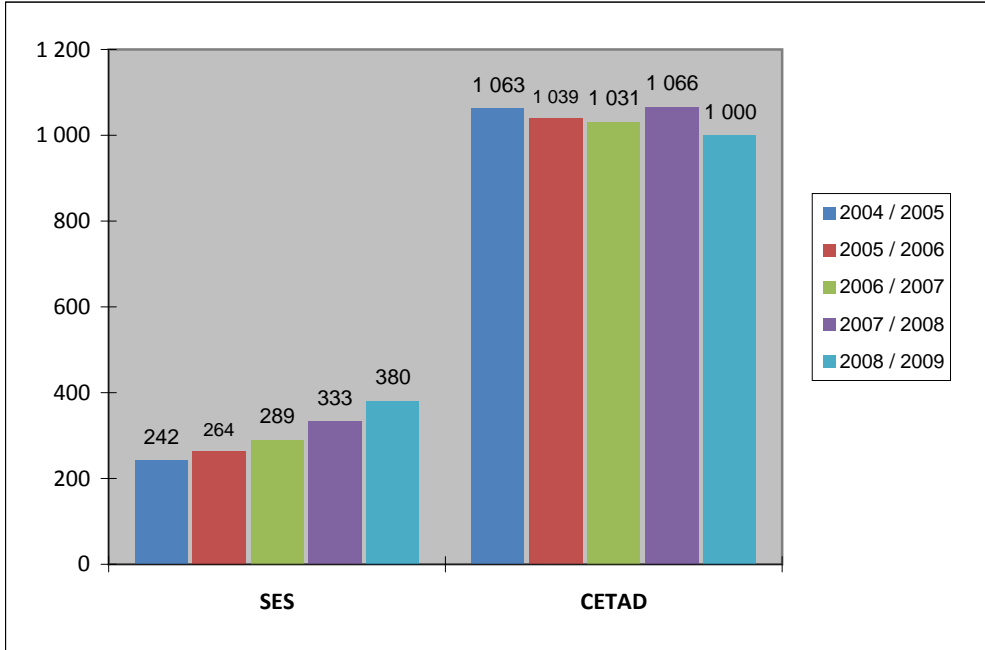
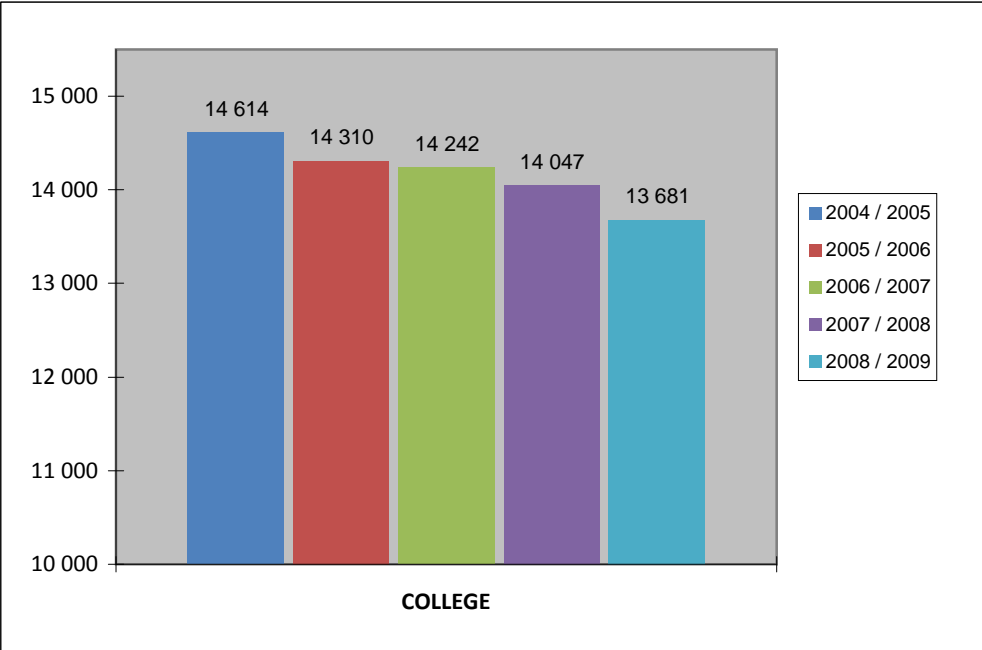



## RECAPITULATIF DES STRUCTURES PEDAGOGIQUES

### Etablissements publics

ETABLISSEMENTS PUBLICS de POLYNESIE FRANCAISE	COLLEGE		SES		CETAD		LYCEE PROF.		L.E.G.T & 2nde coll.		POST - BAC		TOTAL		RAPPEL		VAR
	EFF	DIV	EFF	DIV	EFF	DIV	EFF	DIV	EFF	DIV	EFF	DIV	EFF	DIV	EFF	DIV	EFF
COLLEGE D'AFAREAITU	545	24			74	3							619	27,0	674	28,0	-55
COLLEGE D'ARUE	523	22											523	22,0	528	21,0	-5
COLLEGE DE ATUONA	73	4			53	3							126	7,0	124	7,0	2
COLLEGE DE BORA BORA	596	26			104	5	41	2					741	33,0	733	31,0	8
COLLEGE DE FAAROA	243	10			11	1							254	11,0	256	11,0	-2
COLLEGE DE HAO	292	13			55	3							347	16,0	353	16,0	-6
COLLEGE HENRI HIRO	858	42											858	42,0	925	44,0	-67
COLLEGE DE HITIAA	320	14			25	2							345	16,0	329	16,0	16
COLLEGE DE HUAHINE FARE	462	20							29	1			491	21,0	505	22,0	-14
COLLEGE DE MAHINA	892	37											892	37,0	914	38,0	-22
COLLEGE DE MAKEMO	178	9											178	9,0	164	8,0	14
COLLEGE DE MATAURA	228	11			65	3			23	1			316	15,0	334	16,0	-18
GOD DE RAIVAAE	40	2											40	2,0	38	2,0	2
COLLEGE DE PAEA	733	30											733	30,0	754	31,0	-21
COLLEGE DE PAOPAO	455	19	31	2	69	4			26	1			581	26,0	548	24,0	33
COLLEGE DE PAPARA	1 039	39			116	5							1 155	44,0	1 176	45,0	-21
COLLEGE DE PUNAAUIA	1 113	44	125	8									1 238	52,0	1 283	53,0	-45
COLLEGE DE RANGIROA	346	15			77	6							423	21,0	432	21,0	-9
GOD DE MANIHI	79	4											79	4,0	81	4,0	-2
COLLEGE DE RURUTU	201	10			6	0,5							207	10,5	220	11,0	-13
COLLEGE DE TAAONE	888	34											888	34,0	895	34,0	-7
COLLEGE DE TAHAA	365	16			72	3							437	19,0	434	18,0	3
COLLEGE DE TAIHAE	216	10			81	5			16	1			313	16,0	321	16,0	-8
COLLEGE DE TARAUAO	1 003	40	105	7									1 108	47,0	1 130	48,0	-22
COLLEGE DE TAUNOA	313	16	119	8									432	24,0	453	23,0	-21
COLLEGE DE TIPAERUI	987	40											987	40,0	1 027	40,0	-40
COLLEGE DE UA POU	139	6			65	3							204	9,0	214	9,0	-10
LYCEE DES ILES SOUS LE VENT	435	19							553	21			988	40,0	1 070	42,0	-82
GOD DE MAUPITI	76	4											76	4,0	75	4,0	1
LYCEE D'ATUONA MARQUISES							39	2					39	2,0	34	2,0	5
LYCEE PAUL GAUGUIN									1 415	47	38	2	1 453	49,0	1 555	52,0	-102
LYCEE POLYVALENT DE PAPARA							398	15,5	650	25			1 048	40,5	1 020	37,0	28
LYCEE POLYVALENT DE TAAONE							375	18,5	967	35,5	132	6	1 474	60,0	1 508	62,0	-34
LYCEE POLYVALENT DE TAIARAPU					127	6	822	32	648	23	61	4	1 658	65,0	1 651	64,0	7
LYCEE PROFESSIONNEL DE FAAA							1 014	42,5					1 014	42,5	1 014	42,0	0
LYCEE PROFESSIONNEL DE MAHINA							771	30,5					771	30,5	734	28,0	37
LYCEE PROFESSIONNEL D'UTUROA	43	2					486	21					529	23,0	525	22,0	4
LYCEE HOTELIER DE TAHITI							427	19	106	5	97	4	630	28,0	624	28,0	6
LYCEE AORAI							257	9	715	26	399	17	1 371	52,0	1 347	50,0	24
<b>TOTAL 2008 / 2009</b>	<b>13 681</b>	<b>582,0</b>	<b>380</b>	<b>25,0</b>	<b>1 000</b>	<b>52,5</b>	<b>4 630</b>	<b>192,0</b>	<b>5 148</b>	<b>186,5</b>	<b>727</b>	<b>33,0</b>	<b>25 566</b>	<b>1071,0</b>	<b>26 002</b>	<b>1070,0</b>	<b>-436</b>
<b>RAPPEL 2007 / 2008</b>	<b>14 047</b>	<b>588</b>	<b>333</b>	<b>22</b>	<b>1 066</b>	<b>55</b>	<b>4 406</b>	<b>179</b>	<b>5 501</b>	<b>194</b>	<b>649</b>	<b>32</b>	<b>26 002</b>	<b>1070,0</b>			
<b>VARIATION</b>	<b>-366</b>	<b>-6</b>	<b>47</b>	<b>3</b>	<b>-66</b>	<b>-2,5</b>	<b>224</b>	<b>13</b>	<b>-353</b>	<b>-7,5</b>	<b>78</b>	<b>1</b>	<b>-436</b>	<b>1,0</b>			

## STRUCTURES PEDAGOGIQUES SUR 5 ANS - Etab. PRIVES -

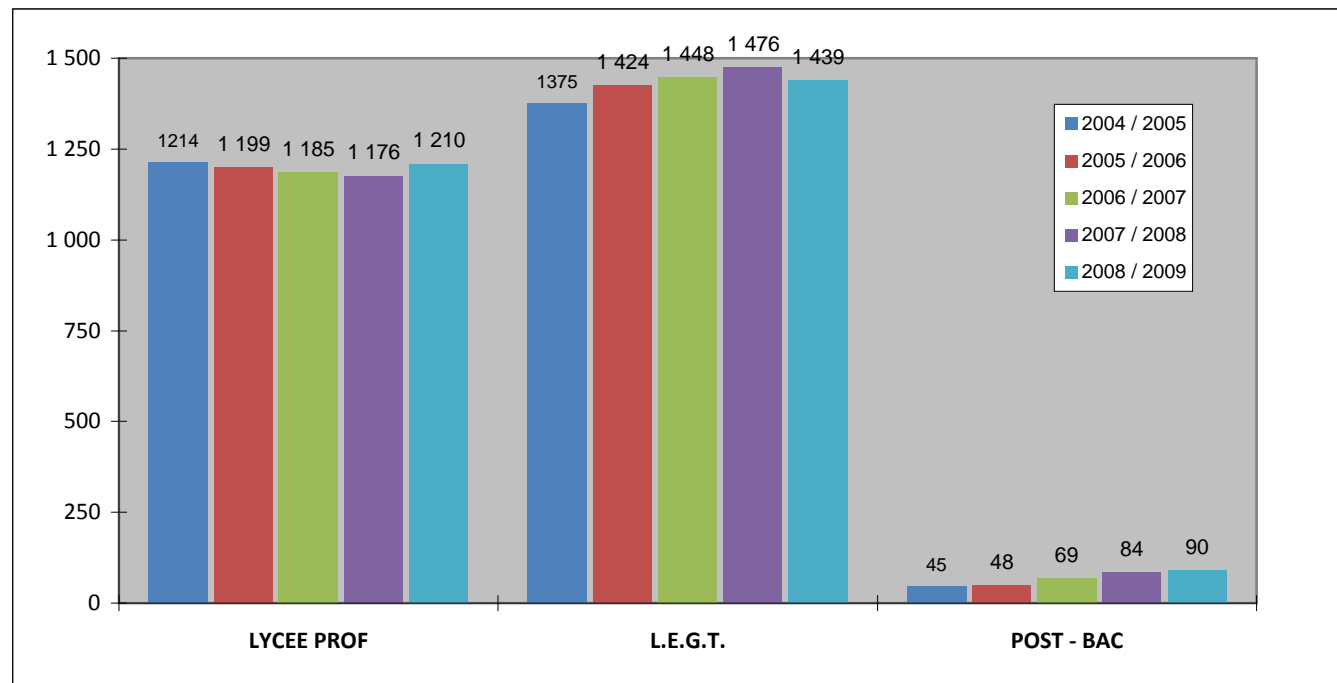
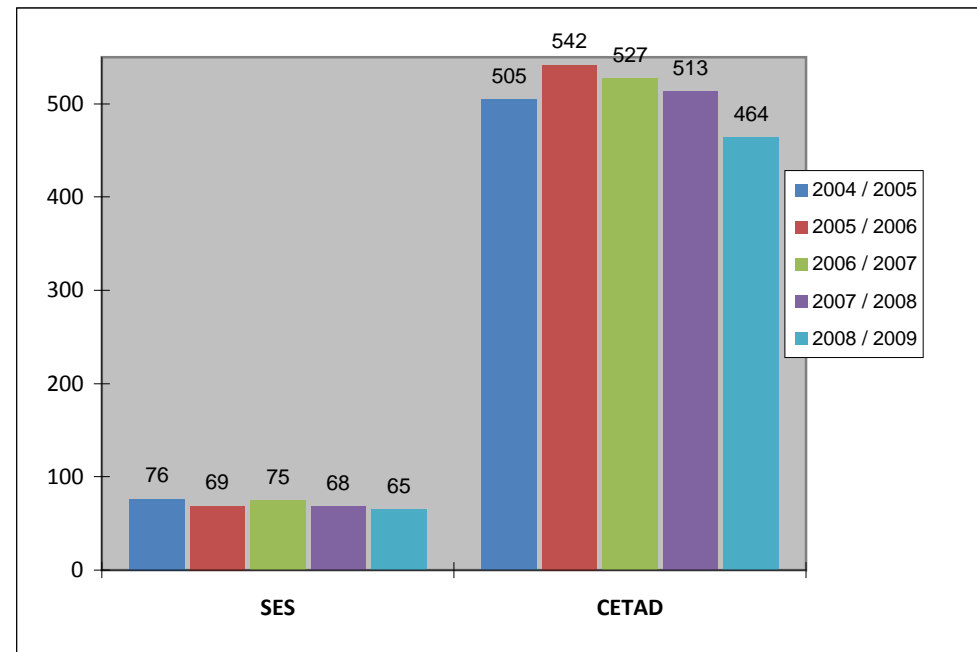
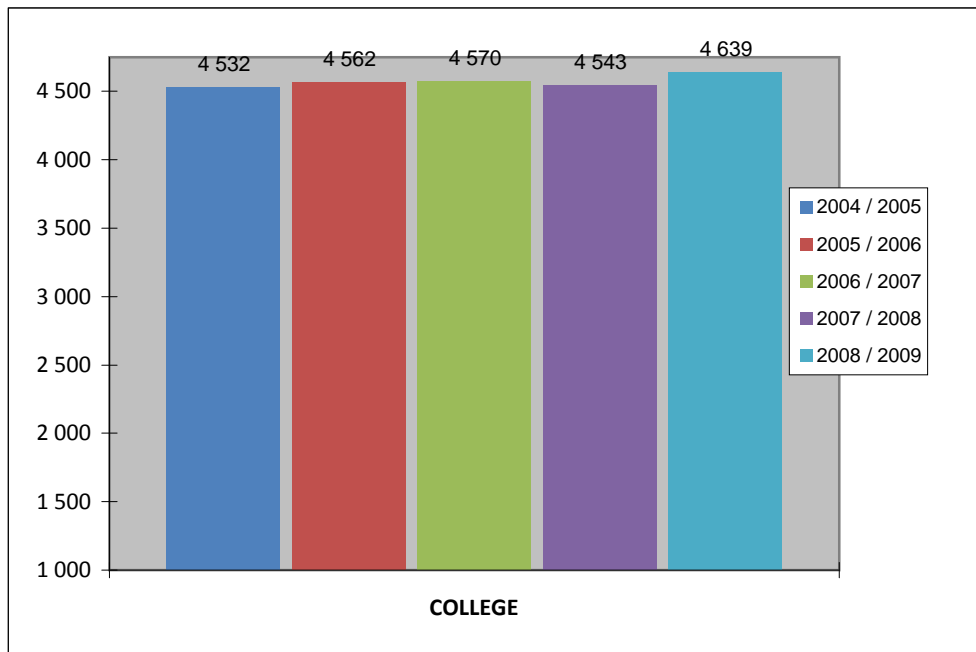

## RECAPITULATIF DES STRUCTURES PEDAGOGIQUES

### Etablissements privés

ETABLISSEMENTS PRIVES de POLYNESIE FRANCAISE	COLLEGE		SES		CETAD		LYCEE PROF.		L.E.G.T & 2nde coll.		POST - BAC		TOTAL		TOTAL		VAR
	EFF	DIV	EFF	DIV	EFF	DIV	EFF	DIV	EFF	DIV	EFF	DIV	EFF	DIV	EFF	DIV	EFF
COLLEGE A-M JAVOUHEY (PPT)	733	30											733	30,0	730	30,0	3
COLLEGE A-M JAVOUHEY (UTUROA)	279	12							36	2			315	14,0	281	13,0	34
COLLEGE ADVENTISTE TIARAMA	155	6											155	6,0	137	7,0	18
COLLEGE DU SACRE-COEUR	662	23			82	3							744	26,0	724	29,0	20
COLLEGE NOTRE DAME DES ANGES	603	22											603	22,0	584	22,0	19
COLLEGE SAINTE ANNE	238	13											238	13,0	239	13,0	-1
PROTESTANT TUTEAO A VAIHO					38	3	123	8					161	11,0	158	9,5	3
LYCEE PROFESSIONNEL ST JOSEPH					185	6	773	34					958	40,0	965	42,5	-7
<i>LP. ST JOSEPH - CED MAKEMO</i>					60	7	15	1					75	8,0	84	6,0	-9
<i>LP. ST JOSEPH - CED RIKITEA</i>					70	5							70	5,0	77	4,5	-7
<i>LP. ST JOSEPH - CED TAIHAE</i>					29	3							29	3,0	29	2,0	0
LYCEE SAMUEL RAAPOTO							299	11	466	16	40	2	805	29,0	795	28,0	10
LYCEE-COLLEGE LA MENNAIS	1 180	42	65	4					937	33	50	3	2 232	82,0	2 263	83,0	-31
LYCEE-COLLEGE POMARE IV	789	29											789	29,0	794	29,0	-5
<b>TOTAL 2008 / 2009</b>	<b>4 639</b>	<b>177</b>	<b>65</b>	<b>4</b>	<b>464</b>	<b>27</b>	<b>1 210</b>	<b>54</b>	<b>1 439</b>	<b>51</b>	<b>90</b>	<b>5</b>	<b>7 907</b>	<b>318,0</b>	<b>7 860</b>	<b>318,5</b>	<b>47</b>
<b>RAPPEL 2007 / 2008</b>	<b>4 543</b>	<b>177</b>	<b>68</b>	<b>3</b>	<b>513</b>	<b>30</b>	<b>1 176</b>	<b>51,5</b>	<b>1 476</b>	<b>51</b>	<b>84</b>	<b>6</b>	<b>7 860</b>	<b>318,5</b>			
<b>VARIATION</b>	<b>96</b>	<b>0</b>	<b>-3</b>	<b>1</b>	<b>-49</b>	<b>-3</b>	<b>34</b>	<b>2,5</b>	<b>-37</b>	<b>0</b>	<b>6</b>	<b>-1</b>	<b>47</b>	<b>-0,5</b>			

## STRUCTURES PEDAGOGIQUES SUR 5 ANS - Etab. PUBLICS + PRIVES -

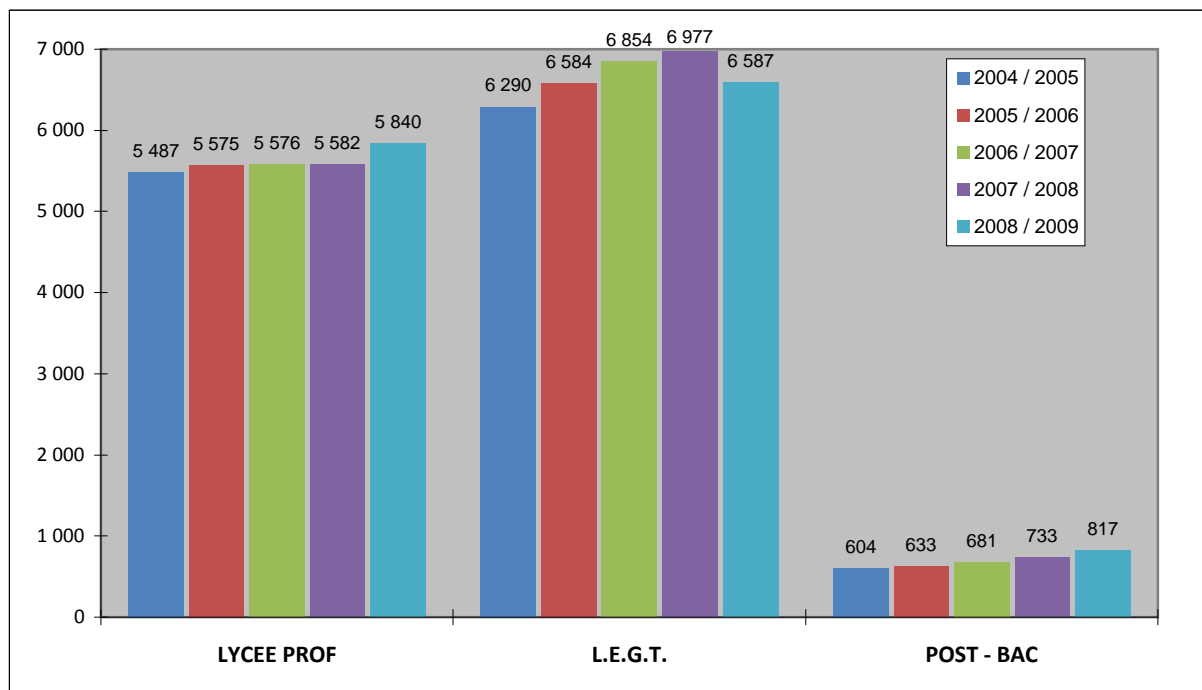
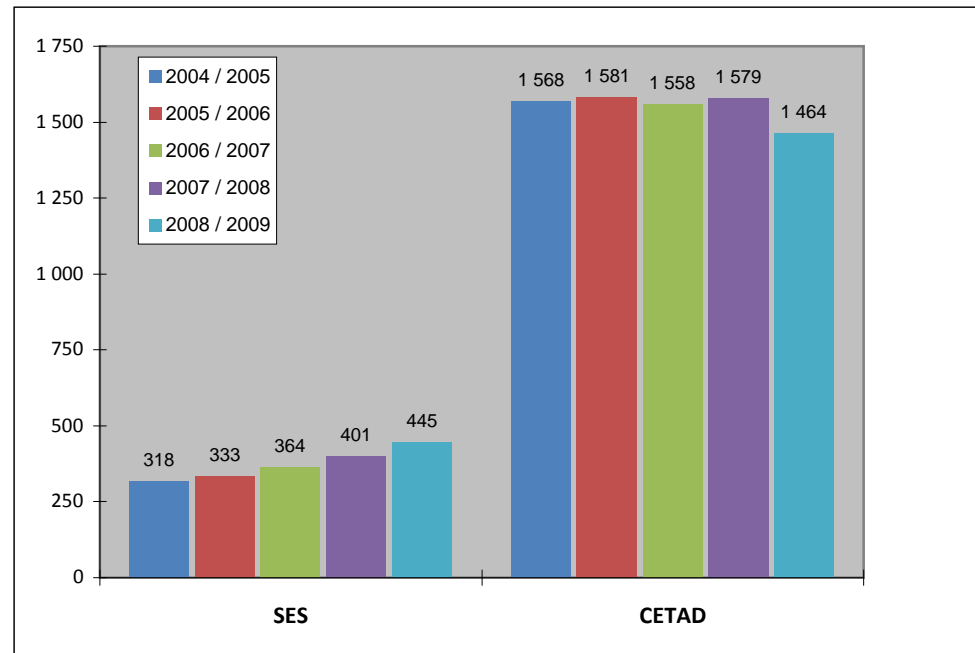
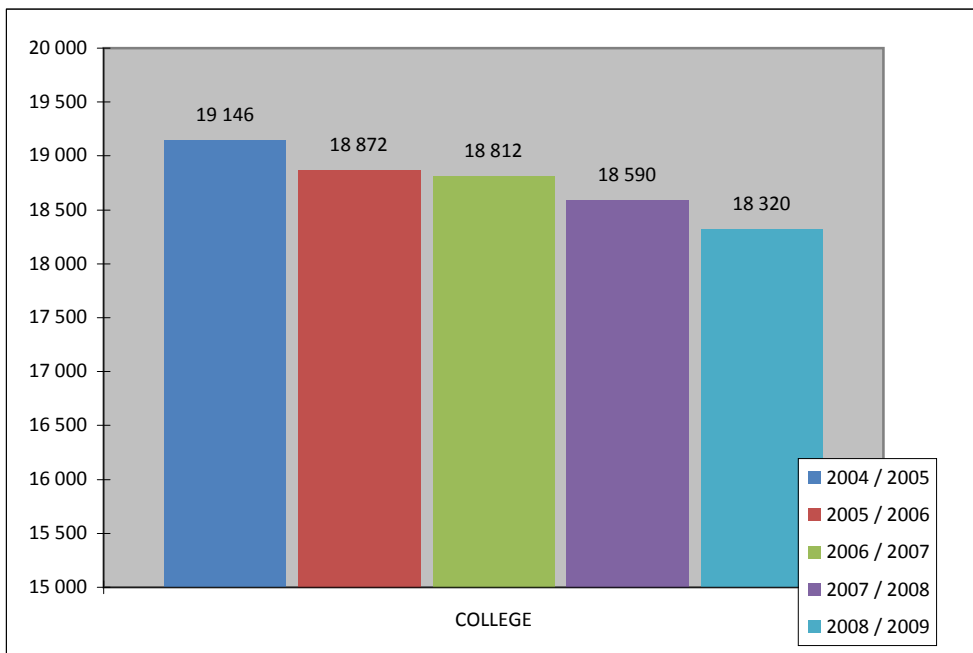

## RECAPITULATIF DES STRUCTURES PEDAGOGIQUES

Etablissements publics et privés

ETABLISSEMENTS PUBLICS & PRIVES	COLLEGE		SES		CETAD		LYCEE PROF.		L.E.G.T & 2nde coll.		POST - BAC		TOTAL	
	EFF	DIV	EFF	DIV	EFF	DIV	EFF	DIV	EFF	DIV	EFF	DIV	EFF	DIV
<b>TOTAL 2008 / 2009</b>	<b>18 320</b>	<b>759,0</b>	<b>445</b>	<b>29,0</b>	<b>1 464</b>	<b>79,5</b>	<b>5 840</b>	<b>246,0</b>	<b>6 587</b>	<b>237,5</b>	<b>817</b>	<b>38,0</b>	<b>33 473</b>	<b>1 389,0</b>
RAPPEL 2007 / 2008	18 590	765,0	401	25,0	1 579	85,0	5 582	230,5	6 977	245,0	733	38,0	33 862	1 388,5
VARIATION	-270	-6,0	44	4,0	-115	-5,5	258	15,5	-390	-7,5	84	0,0	-389	0,5
RAPPEL 2006 / 2007	18 812	768,0	364	23,0	1 558	83,0	5 576	228,0	6 854	231,0	681	32,0	33 845	1 365,0
VARIATION	-222	-3,0	37	2,0	21	2,0	6	2,5	123	14,0	52	6,0	17	23,5
RAPPEL 2005 / 2006	18 872	767,0	333	20,0	1 581	80,0	5 575	267,0	6 584	238,0	633	33,0	33 578	1 405,0
VARIATION	-60	1,0	31	3,0	-23	3,0	1	-39,0	270	-7,0	48	-1,0	267	-40,0
RAPPEL 2004 / 2005	19 146	780,0	318	20,0	1 568	81,0	5 487	223,0	6 290	229,0	604	30,0	33 413	1 363,0
VARIATION	-274	-13,0	15	0,0	13	-1,0	88	44,0	294	9,0	29	3,0	165	42,0
RAPPEL 2003 / 2004	19 274	778,0	305	19,0	1 609	78,0	5 366	219,5	6 135	219,0	560	27,0	33 249	1 340,5
VARIATION	-128	2,0	13	1,0	-41	3,0	121	3,5	155	10,0	44	3,0	164	22,5
RAPPEL 2002 / 2003	19 445	785,0	248	16,0	1 585	82,0	5 180	207,5	6 040	223,0	503	26,0	33 001	1 339,5
VARIATION	-171	-7,0	57	3,0	24	-4,0	186	12,0	95	-4,0	57	1,0	248	1,0
RAPPEL 2001 / 2002	19 496	769,0	256	19,0	1 484	78,0	4 961	226,0	5 847	211,0	480	27,0	32 524	1 330,0
VARIATION	-51	16,0	-8	-3,0	101	4,0	219	-18,5	193	12,0	23	-1,0	477	9,5
RAPPEL 2000 / 2001	19 061	760,0	241	16,0	1 512	74,0	4 774	181,0	5 631	194,0	490	22,5	31 709	1 247,5
VARIATION	435	9,0	15	3,0	-28	4,0	187	45,0	216	17,0	-10	4,5	815	82,5
RAPPEL 1999 / 2000	18 859	750,0	248	16,0	1 433	68,0	4 698	177,0	5 362	189,0	479	23,0	31 079	1 223,0
VARIATION	202	10,0	-7	0,0	79	6,0	76	4,0	269	5,0	11	-0,5	630	24,5
RAPPEL 1998 / 1999	18 630	735,0	244	15,0	1 307	60,5	4 669	180,0	5 188	180,0	474	24,0	30 512	1 194,5
VARIATION	229	15,0	4	1,0	126	7,5	29	-3,0	174	9,0	5	-1,0	567	28,5
RAPPEL 1997 / 1998	18 290	718,0	227	14,0	1 149	66,0	4 565	177,5	4 932	174,0	371	19,5	29 534	1 169,0
VARIATION	340	17,0	17	1,0	158	-5,5	104	2,5	256	6,0	103	4,5	978	25,5
RAPPEL 1996 / 1997	17 711	700,0	218	14,0	1 096	65,0	4 191	164,0	4 897	175,0	325	18,0	28 438	1 136,0
VARIATION	579	18,0	9	0,0	53	1,0	374	13,5	35	-1,0	46	1,5	1 096	33,0

### EVOLUTION DU TAUX (E/D) SUR 5 ANS - Etab. PUBLICS -

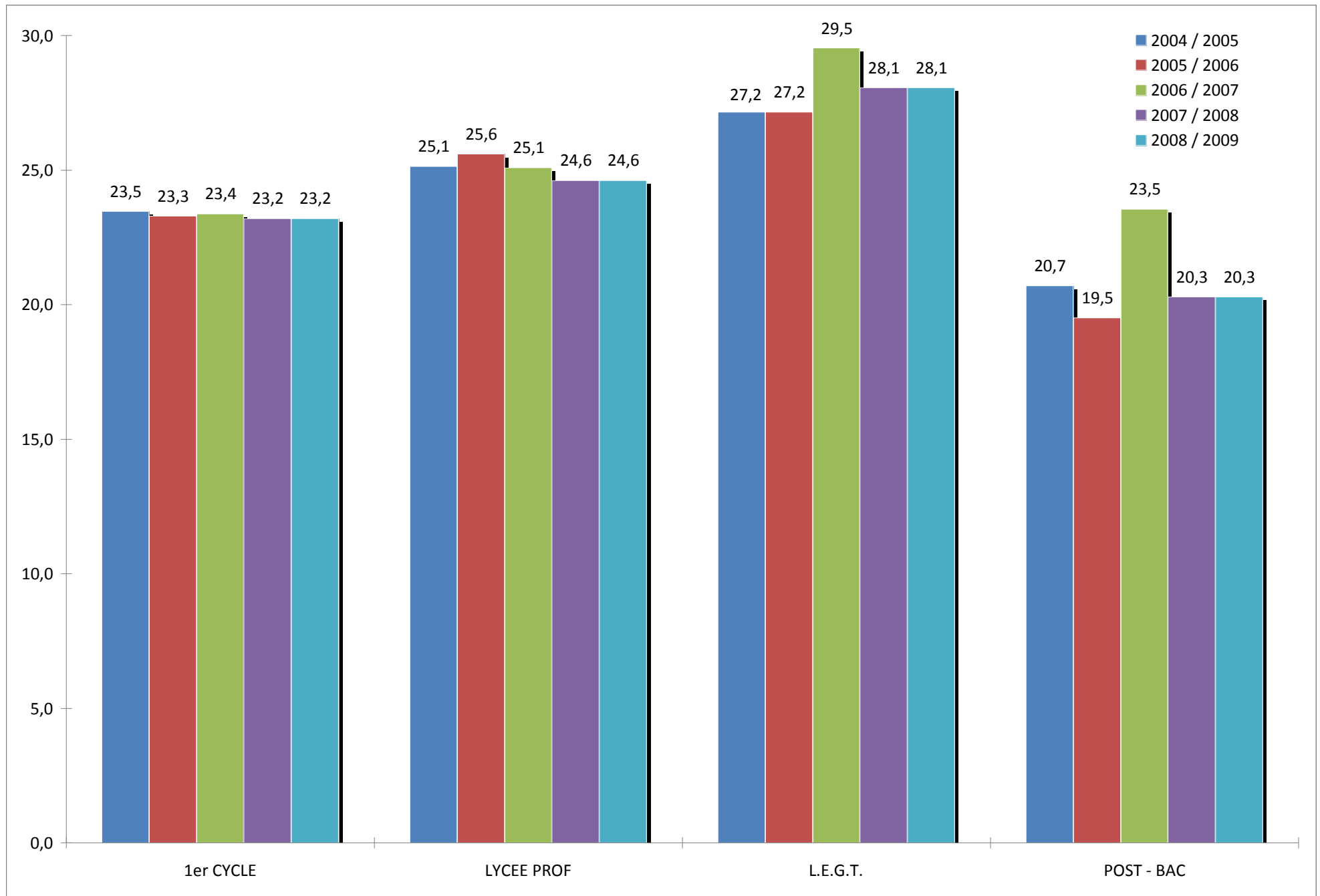

**EFFECTIFS ET DIVISIONS : COLLEGE - S.E.S - CETAD**

Etablissements publics

ETABLISSEMENTS PUBLICS	6°			5°			4°+ 4°SOUTIEN			3°			4° DPT			3° DP6 / TECHNO			CETAD			SES			TOTAL COLLEGE		
	EFF	DIV	E/D	EFF	DIV	E/D	EFF	DIV	E/D	EFF	DIV	E/D	EFF	DIV	E/D	EFF	DIV	E/D	EFF	DIV	E/D	EFF	DIV	E/D	EFF	DIV	E/D
COLLEGE D'AFAREAITU	157	7	22,4	170	7	24,3	100	4	25,0	83	4	20,8	17	1	17,0	18	1	18,0	74	3	24,7				619	27	22,9
COLLEGE D'ARUE	161	7	23,0	154	6	25,7	72	3	24,0	96	4	24,0	19	1	19,0	21	1	21,0							523	22	23,8
COLLEGE DE ATUONA	20	1	20,0	19	1	19,0	15	1	15,0	19	1	19,0							53	3	17,7				126	7	18,0
COLLEGE DE BORA BORA	180	8	22,5	173	8	21,6	109	4	27,3	90	4	22,5	22	1	22,0	22	1	22,0	104	5	20,8				700	31	22,6
COLLEGE DE FAAROA	76	3	25,3	72	3	24,0	53	2	26,5	42	2	21,0							11	1	11,0				254	11	23,1
COLLEGE DE HAO	96	4	24,0	75	4	18,8	65	3	21,7	56	2	28,0							55	3	18,3				347	16	21,7
COLLEGE HENRI HIRO FAAA	198	10	19,8	199	10	19,9	174	8	21,8	214	10	21,4	36	2	18,0	37	2	18,5							858	42	20,4
COLLEGE DE HITIAA	88	4	22,0	93	4	23,3	74	3	24,7	65	3	21,7							25	2	12,5				345	16	21,6
COLLEGE DE HUAHINE FARE	122	6	20,3	119	5	23,8	127	5	25,4	94	4	23,5													462	20	23,1
COLLEGE DE MAHINA	237	10	23,7	245	10	24,5	168	7	24,0	164	6	27,3	38	2	19,0	40	2	20,0							892	37	24,1
COLLEGE DE MAKEMO	55	3	18,3	47	2	23,5	35	2	17,5	41	2	20,5													178	9	19,8
COLLEGE DE MATAURA	49	2	24,5	55	3	18,3	55	3	18,3	69	3	23,0							65	3	21,7				293	14	20,9
GOD DE RAINAVAE	23	1	23,0	17	1	17,0																			40	2	20,0
COLLEGE DE PAEA	197	8	24,6	187	7	26,7	160	7	22,9	170	7	24,3				19	1	19,0							733	30	24,4
COLLEGE DE PAOPAO	139	6	23,2	133	5	26,6	65	3	21,7	80	3	26,7	20	1	20,0	18	1	18,0	69	4	17,3	31	2	15,5	555	25	22,2
COLLEGE DE PAPARA	269	10	26,9	269	10	26,9	210	8	26,3	251	9	27,9	20	1	20,0	20	1	20,0	116	5	23,2				1155	44	26,3
COLLEGE DE PUNAAUIA	330	13	25,4	294	11	26,7	198	8	24,8	207	8	25,9	41	2	20,5	43	2	21,5				125	8	15,6	1238	52	23,8
COLLEGE DE RANGIROA	104	4	26,0	94	4	23,5	69	3	23,0	45	2	22,5	13	1	13,0	21	1	21,0	77	6	12,8				423	21	20,1
GOD DE MANIHI	43	2	21,5	36	2	18,0																			79	4	19,8
COLLEGE DE RURUTU	52	2	26,0	55	3	18,3	60	3	20,0	34	2	17,0							6	0,5	12,0				207	10,5	19,7
COLLEGE DE TAAONE	222	8	27,8	207	8	25,9	200	8	25,0	220	8	27,5	20	1	20,0	19	1	19,0							888	34	26,1
COLLEGE DE TAHAA	123	5	24,6	85	4	21,3	95	4	23,8	62	3	20,7							72	3	24,0				437	19	23,0
COLLEGE DE TAIHAE	59	3	19,7	69	3	23,0	41	2	20,5	47	2	23,5							81	5	16,2				297	15	19,8
COLLEGE DE TARAVAO	270	11	24,5	266	11	24,2	192	7	27,4	182	7	26,0	44	2	22,0	49	2	24,5				105	7	15,0	1108	47	23,6
COLLEGE DE TAUNOA	80	5	16,0	68	3	22,7	49	2	24,5	85	4	21,3	12	1	12,0	19	1	19,0				119	8	14,9	432	24	18,0
COLLEGE DE TIPAERUI	242	10	24,2	235	10	23,5	233	9	25,9	255	10	25,5				22	1	22,0							987	40	24,7
COLLEGE DE UA POU	49	2	24,5	47	2	23,5	21	1	21,0	22	1	22,0							65	6	10,8				204	12	17,0
COLLEGE DES ILES SOUS LE VENT	100	4	25,0	107	5	21,4	103	4	25,8	106	5	21,2	19	1	19,0										435	19	22,9
GOD DE MAUPITI	39	2	19,5	37	2	18,5																			76	4	19,0
LYCEE POLYVALENT DE TAIARAPU																			127	3	42,3				127	3	42,3
LYCEE PROFESSIONNEL D'UTUROA																43	2	21,5							43	2	21,5
<b>TOTAL 2008 / 2009</b>	<b>3780</b>	<b>161</b>	<b>23,5</b>	<b>3627</b>	<b>154</b>	<b>23,6</b>	<b>2743</b>	<b>114</b>	<b>24,1</b>	<b>2799</b>	<b>116</b>	<b>24,1</b>	<b>321</b>	<b>17</b>	<b>18,9</b>	<b>411</b>	<b>20</b>	<b>20,6</b>	<b>1000</b>	<b>52,5</b>	<b>19,0</b>	<b>380</b>	<b>25</b>	<b>15,2</b>	<b>15061</b>	<b>659,5</b>	<b>22,8</b>

<b>RAPPEL 2007 / 2008</b>	<b>3787</b>	<b>161</b>	<b>23,5</b>	<b>3702</b>	<b>155</b>	<b>23,9</b>	<b>2794</b>	<b>113</b>	<b>24,7</b>	<b>2946</b>	<b>121</b>	<b>24,3</b>	<b>417</b>	<b>20</b>	<b>20,9</b>	<b>401</b>	<b>18</b>	<b>22,3</b>	<b>1066</b>	<b>55</b>	<b>19,4</b>	<b>333</b>	<b>22</b>	<b>15,1</b>	<b>15446</b>	<b>665,0</b>	<b>23,2</b>
<b>VARIATION</b>	<b>-7</b>	<b>0</b>	<b>-0,043</b>	<b>-75</b>	<b>-1</b>	<b>-0,3</b>	<b>-51</b>	<b>1</b>	<b>-0,7</b>	<b>-147</b>	<b>-5</b>	<b>-0,2</b>	<b>-96</b>	<b>-3</b>	<b>-2,0</b>	<b>10</b>	<b>2</b>	<b>-1,7</b>	<b>-66</b>	<b>-2,5</b>	<b>-0,3</b>	<b>47</b>	<b>3</b>	<b>0,1</b>	<b>-385</b>	<b>-5,5</b>	<b>-0,4</b>

**EFFECTIFS ET DIVISIONS : SECOND CYCLE COURT**

**Etablissements publics**

ETABLISSEMENTS PUBLICS	Après la 5ème									Après la 3ème															SOUS - TOTAL								
	CAP en 3 ans après la 5ème									CAP en 2 ans après la 3ème						BACPRO en 3 ans après la 3ème						BEP en 2 ans après la 3ème											
	4° PREPA			3° PREPA			Term. CAP			2° PRO			Term. CAP			1 BPRO3		2 BPRO3		3 BPRO3		2° PRO						Term. BEP					
	EFF	DIV	E/D	EFF	DIV	E/D	EFF	DIV	E/D	EFF	DIV	E/D	EFF	DIV	E/D	EFF	DIV	E/D	EFF	DIV	E/D	EFF	DIV	E/D				EFF	DIV	E/D	EFF	DIV	E/D
CETAD DE BORA																														41	2	20,5	
LYCEE D'ATUONA MARQUISES																														39	2	19,5	
LYCEE POLYVALENT DE PAPARA															15	1	15,0													299	10,5	28,5	
LYCEE POLYVALENT DE TAAONE													16	1	16,0															297	12,5	23,8	
LYCEE POLYVALENT DE TAIRAPU															30	1	30,0													643	25	25,7	
LYCEE PROFESSIONNEL DE FAAA													18	1	18,0															323	12	25,0	
LYCEE PROFESSIONNEL DE MAHINA													58	2	29,0															239	9	26,9	
LYCEE PROFESSIONNEL D'UTUROA				25	1	25,0																								213	7	25,8	
LYCEE HOTELIER DE TAHITI													52	3	17,3															127	5	23,5	
LYCEE AORAI																														64	2	31,5	
<b>TOTAL 2008 / 2009</b>	<b>0</b>	<b>0</b>		<b>25</b>	<b>1</b>	<b>25,0</b>	<b>0</b>	<b>0</b>		<b>144</b>	<b>7</b>	<b>20,6</b>	<b>97</b>	<b>5</b>	<b>19,4</b>	<b>104</b>	<b>4</b>	<b>26,0</b>	<b>0</b>	<b>0</b>	<b>0</b>	<b>0</b>	<b>0</b>	<b>0</b>	<b>1 653</b>	<b>60</b>	<b>27,6</b>	<b>1 464</b>	<b>59</b>	<b>24,8</b>	<b>3 487</b>	<b>136</b>	<b>25,6</b>

<b>RAPPEL 2007 / 2008</b>	31	1	31,0	0	0		83	4	20,8	119	5	23,8	86	4	21,5	0	0		0	0		0	0		1 588	60	26,5	1 465	58	25,3	3 372	132	25,5
<b>VARIATION</b>	-31	-1		25	1		-83	-4		25	2	-3,2	11	1	-2,1	104	4		0	0		0	0		65	0	1,1	-1	1	-0,4	115	4	0,1

ETABLISSEMENTS PUBLICS	Après la 2nde			Après le BEP - CAP												SOUS - TOTAL																		
	BEP en 1 an			CAP en 1 an			Form. Compl.			BACPRO en 2 ans																								
	EFF	DIV	E/D	EFF	DIV	E/D	EFF	DIV	E/D	1° PRO		Term. PRO		EFF	DIV				E/D															
CETAD DE BORA																																		
LYCEE D'ATUONA MARQUISES																																		
LYCEE POLYVALENT DE PAPARA													59	3	19,7			40	2	20,0				99	5	19,8								
LYCEE POLYVALENT DE TAAONE	28	2	14,0										27	2	13,5			23	2	11,5				78	6	13,0								
LYCEE POLYVALENT DE TAIRAPU	29	1	29,0										77	3	25,7			73	3	24,3				179	7	25,6								
LYCEE PROFESSIONNEL DE FAAA							9	1	9,0				180	7,5	24,0			176	8	22,0				365	16,5	22,1								
LYCEE PROFESSIONNEL DE MAHINA													94	4	23,5			86	4,5	19,1				180	8,5	21,2								
LYCEE PROFESSIONNEL D'UTUROA													56	3	18,7			43	3	14,3				99	6	16,5								
LYCEE HOTELIER DE TAHITI													26	2	13,0									75	4	18,8								
LYCEE AORAI	30	1	30,0										24	1	24,0			14	1	14,0				68	3	22,7								
<b>TOTAL 2008 / 2009</b>	<b>87</b>	<b>4</b>	<b>21,8</b>	<b>9</b>	<b>1</b>	<b>9,0</b>	<b>26</b>	<b>2</b>	<b>13,0</b>	<b>543</b>	<b>24,5</b>	<b>22,2</b>	<b>478</b>	<b>24,5</b>	<b>19,5</b>	<b>1 143</b>	<b>56</b>	<b>20,4</b>																

Total Lycée Prof.			
EFF	DIV	E/D	
41	2,0	20,5	
39	2,0	19,5	
398	15,5	25,7	
375	18,5	20,3	
822	32,0	25,7	
1 014	42,5	23,9	
771	30,5	25,3	
486	21,0	23,1	
427	19,0	22,5	
257	9,0	28,6	
<b>TOTAL 2008 / 2009</b>	<b>4 630</b>	<b>192,0</b>	<b>24,1</b>

<b>RAPPEL 2007 / 2008</b>	15	1	15,0	0	0		42	3	14,0	525	23	22,8	452	20	22,6	1 034	47	22,0
<b>VARIATION</b>	72	3	6,8	9	1		-16	-1	-1,0	18	1,5	-0,7	26	4,5	-3,1	109	9	-1,6

<b>RAPPEL 2007 / 2008</b>	4 406	179	24,6
<b>VARIATION</b>	224	13	-0,5



## EFFECTIFS ET DIVISIONS : LEGT + 2nde Coll , Post-bac

### Etablissements publics

ETABLISSEMENTS PUBLICS	SECONDE			PREMIERE			TERMINALE			LEGT & 2nde Coll.		
	EFF	DIV	E/D	EFF	DIV	E/D	EFF	DIV	E/D	EFF	DIV	E/D
COLLEGE DE HUAHINE FARE	29	1	29,0							29	1,0	29,0
COLLEGE DE MATAURA	23	1	23,0							23	1,0	23,0
COLLEGE DE PAOPAO	26	1	26,0							26	1,0	26,0
COLLEGE DE TAOHAE	16	1	16,0							16	1,0	16,0
LYCEE DES ILES SOUS LE VENT	198	7	28,3	180	7	25,7	175	7	25,0	553	21,0	26,3
LYCEE PAUL GAUGUIN	480	15	32,0	472	16	29,5	463	16	28,9	1 415	47,0	30,1
LYCEE POLYVALENT DE PAPARA	207	7	29,6	222	9	24,7	221	9	24,6	650	25,0	26,0
LYCEE POLYVALENT DE TAAONE	306	10	30,6	312	11,5	27,1	349	14	24,9	967	35,5	27,2
LYCEE POLYVALENT DE TAIARAPU	209	7	29,9	205	8	25,6	234	8	29,3	648	23,0	28,2
LYCEE HOTELIER DE TAHITI	28	1	28,0	44	2	22,0	34	2	17,0	106	5,0	21,2
LYCEE AORAI	189	6	31,5	252	9	28,0	274	11	24,9	715	26,0	27,5
<b>TOTAL 2008 / 2009</b>	<b>1 711</b>	<b>57</b>	<b>30,0</b>	<b>1 687</b>	<b>62,5</b>	<b>27,0</b>	<b>1 750</b>	<b>67</b>	<b>26,1</b>	<b>5 148</b>	<b>186,5</b>	<b>27,6</b>

<b>RAPPEL 2007 / 2008</b>	1 919	63	30,5	1 752	66	26,5	1 830	65	28,2	5 501	194	28,4
<b>VARIATION</b>	-208	-6	-0,4	-65	-3,5	0,4	-80	2	-2,0	-353	-7,5	-0,8

BTS			CPGE			POST - BAC			TOTAL LEGT + POST		
EFF	DIV	E/D	EFF	DIV	E/D	EFF	DIV	E/D	EFF	DIV	E/D
									29	1,0	29,0
									23	1,0	23,0
									26	1,0	26,0
									16	1,0	16,0
									553	21,0	26,3
			38	2	19,0	38	2	19,0	1 453	49,0	29,7
									650	25,0	26,0
132	6	22,0				132	6	22,0	1 099	41,5	26,5
61	4	15,3				61	4	15,3	709	27,0	26,3
97	4	24,3				97	4	24,3	203	9,0	22,6
399	17	23,5				399	17	23,5	1 114	43,0	25,9
<b>689</b>	<b>31</b>	<b>22,2</b>	<b>38</b>	<b>2</b>	<b>19</b>	<b>727</b>	<b>33</b>	<b>22,0</b>	<b>5 875</b>	<b>219,5</b>	<b>26,8</b>

602	30	20,1	47	2	23,5	649	32	20,3	6 150	226	27,2
87	1	2,2	-9	0	-4,5	78	1	1,7	-275	-6,5	-0,4

### Récapitulatif

CYCLES	EFFECTIFS	DIVISIONS	EFF / DIV.
COLLEGE	15 061	659,5	<b>22,84</b>
LYCEE PROF.	4 630	192,0	<b>24,11</b>
LEGT & 2nde Coll.	5 148	186,5	<b>27,60</b>
POST - BAC	727	33,0	<b>22,03</b>
<b>TOTAL 2008 / 2009</b>	<b>25 566</b>	<b>1 071,0</b>	<b>23,87</b>

<b>RAPPEL 2007 / 2008</b>	26 002	1 070,0	24,30
<b>VARIATION</b>	-436	1	-0,43

EFFECTIFS ET DIVISIONS : COLLEGE - S.E.S - CETAD et LYCEE PROF.

Etablissements privés

Collège - SES - CETAD

ETABLISSEMENTS PRIVES	6°			5°			4°+ 4°SOUTIEN			3°+3°INSERTION			4° DPT			3° DP6 / TECHNO			CETAD			SES			TOTAL COLLEGE								
	EFF	DIV	E/D	EFF	DIV	E/D	EFF	DIV	E/D	EFF	DIV	E/D	EFF	DIV	E/D	EFF	DIV	E/D	EFF	DIV	E/D	EFF	DIV	E/D	EFF	DIV	E/D	EFF	DIV	E/D			
COLLEGE A-M JAVOUHEY (PPT)	217	9	24,1	186	8	23,3	154	6	25,7	136	5	27,2	19	1	19,0	21	1	21,0													733	30	24,4
COLLEGE A-M JAVOUHEY (UTUROA)	77	3	25,7	65	3	21,7	68	3	22,7	69	3	23,0																			279	12	23,3
COLLEGE ADVENTISTE TIARAMA	53	2	26,5	42	2	21,0	29	1	29,0	31	1	31,0																			155	6	25,8
COLLEGE DU SACRE-COEUR	180	6	30,0	179	6	29,8	155	6	25,8	148	5	29,6							82	3	27,3										744	26	28,6
COLLEGE NOTRE DAME DES ANGES	169	6	28,2	167	6	27,8	133	5	26,6	134	5	26,8																			603	22	27,4
COLLEGE SAINTE ANNE	62	3	20,7	72	4	18,0	56	3	18,7	48	3	16,0																			238	13	18,3
LYCEE PROFESSIONNEL ST JOSEPH																			185	6	30,8										185	6	30,8
LYCEE PROF. ST JOSEPH - MAKEMO																			60	7	8,6										60	7	8,6
LYCEE PROF. ST JOSEPH - RIKITEA																			70	5	14,0										70	5	14,0
LYCEE PROF. ST JOSEPH - TAIIOHAE																			29	3	9,7										29	3	9,7
PROTESTANT TUTEAO A VAIHO																			38	3	12,7										38	3	12,7
LYCEE SAMUEL RAAPOTO																																	
LYCEE-COLLEGE LA MENNAIS	299	11	27,2	313	11	28,5	267	10	26,7	301	10	30,1													65	4	16,3				1 245	46	27,1
LYCEE-COLLEGE POMARE IV	191	7	27,3	195	7	27,9	197	7	28,1	206	8	25,8																			789	29	27,2
<b>TOTAL 2008 / 2009</b>	<b>1248</b>	<b>47</b>	<b>26,6</b>	<b>1219</b>	<b>47</b>	<b>25,9</b>	<b>1059</b>	<b>41</b>	<b>25,8</b>	<b>1073</b>	<b>40</b>	<b>26,8</b>	<b>19</b>	<b>1</b>	<b>19,0</b>	<b>21</b>	<b>1</b>	<b>21,0</b>	<b>464</b>	<b>27</b>	<b>17,2</b>	<b>65</b>	<b>4</b>	<b>16,3</b>				<b>5 168</b>	<b>208,0</b>	<b>24,8</b>			
<b>RAPPEL 2007 / 2008</b>	<b>1236</b>	<b>48</b>	<b>25,8</b>	<b>1159</b>	<b>44</b>	<b>26,3</b>	<b>1058</b>	<b>42</b>	<b>25,2</b>	<b>1045</b>	<b>41</b>	<b>25,5</b>	<b>23</b>	<b>1</b>	<b>23,0</b>	<b>22</b>	<b>1</b>	<b>22,0</b>	<b>513</b>	<b>30</b>	<b>17,1</b>	<b>68</b>	<b>3</b>	<b>22,7</b>				<b>5 124</b>	<b>210,0</b>	<b>24,4</b>			
<b>VARIATION</b>	<b>12</b>	<b>-1</b>	<b>0,8</b>	<b>60</b>	<b>3</b>	<b>-0,4</b>	<b>1</b>	<b>-1</b>	<b>0,6</b>	<b>28</b>	<b>-1</b>	<b>1,3</b>	<b>-4</b>	<b>0</b>	<b>-4,0</b>	<b>-1</b>	<b>0</b>	<b>-1,0</b>	<b>-49</b>	<b>-3</b>	<b>0,1</b>	<b>-3</b>	<b>1</b>	<b>-6,4</b>				<b>44</b>	<b>-2,0</b>	<b>0,4</b>			

ETABLISSEMENTS PUBLICS	Après la 5ème									Après la 3ème															SOUS - TOTAL											
	CAP en 3 ans après la 5ème									CAP en 2 ans après la 3ème						BACPRO en 3 ans après la 3ème						BEP en 2 ans après la 3ème														
	4° PREPA			3° PREPA			Term. CAP			2° PRO			Term. CAP			1 BPRO3			2 BPRO3			3 BPRO3				2° PRO			Term. BEP							
EFF	DIV	E/D	EFF	DIV	E/D	EFF	DIV	E/D	EFF	DIV	E/D	EFF	DIV	E/D	EFF	DIV	E/D	EFF	DIV	E/D	EFF	DIV	E/D	EFF	DIV	E/D	EFF	DIV	E/D	EFF	DIV	E/D	EFF	DIV	E/D	
PROTESTANT TUTEAO A VAIHO										27	2	13,5	35	2	17,5													39	2	19,5	22	2	11,0	123	8	15,4
LYCEE PROFESSIONNEL ST JOSEPH										16	1	16,0	25	2	12,5													168	6	28,0	196	8	24,5	405	17	23,8
LYCEE PROF. ST JOSEPH - MAKEMO																												9	0,5	18,0	6	0,5	12,0	15	1	15,0
LYCEE SAMUEL RAAPOTO										33	2	16,5																66	2	33,0	80	3	26,7	179	7	25,6
<b>TOTAL 2008 / 2009</b>	<b>0</b>	<b>0</b>	<b></b>	<b>0</b>	<b>0</b>	<b></b>	<b>0</b>	<b>0</b>	<b></b>	<b>76</b>	<b>5</b>	<b>15,2</b>	<b>60</b>	<b>4</b>	<b>15,0</b>	<b>0</b>	<b>0</b>	<b></b>	<b>0</b>	<b>0</b>	<b></b>	<b>0</b>	<b>0</b>	<b></b>	<b>0</b>	<b>0</b>	<b></b>	<b>282</b>	<b>10,5</b>	<b>26,9</b>	<b>304</b>	<b>13,5</b>	<b>22,5</b>	<b>722</b>	<b>33</b>	<b>21,9</b>
<b>RAPPEL 2007 / 2008</b>	<b>0</b>	<b>0</b>	<b></b>	<b>0</b>	<b>0</b>	<b></b>	<b>0</b>	<b>0</b>	<b></b>	<b>37</b>	<b>2,5</b>	<b>14,8</b>	<b>53</b>	<b>3,5</b>	<b>15,2</b>	<b>0</b>	<b>0</b>	<b></b>	<b>0</b>	<b>0</b>	<b></b>	<b>0</b>	<b>0</b>	<b></b>	<b>0</b>	<b>0</b>	<b></b>	<b>341</b>	<b>13</b>	<b>26,2</b>	<b>313</b>	<b>12,5</b>	<b>25,0</b>	<b>744</b>	<b>31,5</b>	<b>23,6</b>
<b>VARIATION</b>	<b>0</b>	<b>0</b>	<b></b>	<b>0</b>	<b>0</b>	<b></b>	<b>0</b>	<b>0</b>	<b></b>	<b>39</b>	<b>2,5</b>	<b>0,4</b>	<b>7</b>	<b>0,5</b>	<b>2,0</b>	<b>0</b>	<b>0</b>	<b></b>	<b>0</b>	<b>0</b>	<b></b>	<b>0</b>	<b>0</b>	<b></b>	<b>0</b>	<b>0</b>	<b></b>	<b>-59</b>	<b>-2,5</b>	<b>0,7</b>	<b>-9</b>	<b>1</b>	<b>-2,5</b>	<b>-22</b>	<b>1,5</b>	<b>-1,7</b>

ETABLISSEMENTS PUBLICS	Après la 2nde									Après le BEP - CAP															SOUS - TOTAL								
	BEP en 1 an									CAP en 1 an						Form. Compl.			BACPRO en 2 ans														
	BEP1			CAP1			M.C. - F.C.I.L.			1° PRO			Term. PRO																				
EFF	DIV	E/D	EFF	DIV	E/D	EFF	DIV	E/D	EFF	DIV	E/D	EFF	DIV	E/D	EFF	DIV	E/D	EFF	DIV	E/D	EFF	DIV	E/D	EFF	DIV	E/D	EFF	DIV	E/D				
PROTESTANT TUTEAO A VAIHO																																	
LYCEE PROFESSIONNEL ST JOSEPH										17	1	17,0	211	9	23,4	140	7	20,0										368	17	21,6			
LYCEE PROF. ST JOSEPH - MAKEMO																																	
LYCEE SAMUEL RAAPOTO													63	2	31,5	57	2	28,5										120	4	30,0			
<b>TOTAL 2008 / 2009</b>	<b>0</b>	<b>0</b>	<b></b>	<b>0</b>	<b>0</b>	<b></b>	<b>0</b>	<b>0</b>	<b></b>	<b>17</b>	<b>1</b>	<b>17,0</b>	<b>274</b>	<b>11</b>	<b>24,9</b>	<b>197</b>	<b>9</b>	<b>21,9</b>	<b>488</b>	<b>21</b>	<b>23,2</b>	<b></b>	<b></b>	<b></b>	<b></b>	<b></b>	<b></b>	<b>488</b>	<b>21</b>	<b>23,2</b>	<b></b>	<b></b>	<b></b>
<b>RAPPEL 2007 / 2008</b>	<b>0</b>	<b>0</b>	<b></b>	<b>0</b>	<b>0</b>	<b></b>	<b>16</b>	<b>1</b>	<b>16,0</b>	<b>222</b>	<b>10</b>	<b>22,2</b>	<b>194</b>	<b>9</b>	<b>21,6</b>	<b>432</b>	<b>20</b>	<b>21,6</b>	<b></b>	<b></b>	<b></b>	<b></b>	<b></b>	<b></b>	<b></b>	<b></b>	<b></b>	<b>432</b>	<b>20</b>	<b>21,6</b>	<b></b>	<b></b>	<b></b>
<b>VARIATION</b>	<b>0</b>	<b>0</b>	<b></b>	<b>0</b>	<b>0</b>	<b></b>	<b>1</b>	<b>0</b>	<b>1,0</b>	<b>52</b>	<b>1</b>	<b>2,7</b>	<b>3</b>	<b>0</b>	<b>0,3</b>	<b>56</b>	<b>1</b>	<b>1,6</b>	<b></b>	<b></b>	<b></b>	<b></b>	<b></b>	<b></b>	<b></b>	<b></b>	<b></b>	<b>56</b>	<b>1</b>	<b>1,6</b>	<b></b>	<b></b>	<b></b>

Total Lycée Prof.			
EFF	DIV	E/D	
123	8,0	15,4	
773	34,0	22,7	
15	1,0	15,0	
299	11,0	27,2	
<b>TOTAL 2008 / 2009</b>	<b>1 210</b>	<b>54,0</b>	<b>22,4</b>
<b>RAPPEL 2007 / 2008</b>	<b>1 176</b>	<b>51,5</b>	<b>22,8</b>
<b>VARIATION</b>	<b>34</b>	<b>2,5</b>	<b>-0,428</b>

## EFFECTIFS ET DIVISIONS : LEGT + 2nde Coll , Post-bac

Etablissements privés

ETABLISSEMENTS PRIVES	SECONDE			PREMIERE			TERMINALE			CYCLE LONG		
	EFF	DIV	E/D	EFF	DIV	E/D	EFF	DIV	E/D	EFF	DIV	E/D
COLLEGE A-M JAVOUHEY (UTUROA)	22	1	22,0	14	1	14,0				36	2	18,0
LYCEE SAMUEL RAAPOTO	162	5	32,4	164	6	27,3	140	5	28,0	466	16	29,1
LYCEE-COLLEGE LA MENNAIS	329	11	29,9	327	10,5	31,1	281	11,5	24,4	937	33	28,4
<b>TOTAL 2008 / 2009</b>	<b>513</b>	<b>17</b>	<b>30,2</b>	<b>505</b>	<b>17,5</b>	<b>28,9</b>	<b>421</b>	<b>16,5</b>	<b>25,5</b>	<b>1 439</b>	<b>51</b>	<b>28,2</b>
<b>RAPPEL 2007 / 2008</b>	<b>564</b>	<b>18</b>	<b>31,3</b>	<b>458</b>	<b>16</b>	<b>28,6</b>	<b>454</b>	<b>17</b>	<b>26,7</b>	<b>1 476</b>	<b>51</b>	<b>28,9</b>
<b>VARIATION</b>	<b>-51</b>	<b>-1</b>	<b>-1,2</b>	<b>47</b>	<b>1,5</b>	<b>0,2</b>	<b>-33</b>	<b>-0,5</b>	<b>-1,2</b>	<b>-37</b>	<b>0</b>	<b>-0,7</b>

BTS			CPGE			POST - BAC			TOTAL LONG+ POST		
EFF	DIV	E/D	EFF	DIV	E/D	EFF	DIV	E/D	EFF	DIV	E/D
									36	2	18,0
40	2	20,0				40	2	20,0	506	18	28,1
50	3	16,7				50	3	16,7	987	36	27,4
<b>90</b>	<b>5</b>	<b>18,0</b>	<b>0</b>	<b>0</b>		<b>90</b>	<b>5</b>	<b>18,0</b>	<b>1 529</b>	<b>56</b>	<b>27,3</b>
<b>84</b>	<b>6</b>	<b>14,0</b>	<b>0</b>	<b>0</b>		<b>84</b>	<b>6</b>	<b>14,0</b>	<b>1 560</b>	<b>57</b>	<b>27,4</b>
<b>6</b>	<b>-1</b>	<b>4,0</b>	<b>0</b>	<b>0</b>		<b>6</b>	<b>-1</b>	<b>4,0</b>	<b>-31</b>	<b>-1</b>	<b>-0,1</b>

### Récapitulatif

CYCLES	EFFECTIFS	DIVISIONS	EFF / DIV.
COLLEGE	5 168	208,0	24,8
LYCEE PROF.	1 210	54,0	22,4
LEGT & 2nde Coll.	1 439	51,0	28,2
POST - BAC	90	5,0	18,0
<b>TOTAL 2008 / 2009</b>	<b>7 907</b>	<b>318,0</b>	<b>24,9</b>
<b>RAPPEL 2007 / 2008</b>	<b>7 860</b>	<b>318,5</b>	<b>24,7</b>
<b>VARIATION</b>	<b>47</b>	<b>-0,5</b>	<b>0,2</b>

## TAILLE DES CLASSES : COLLEGE

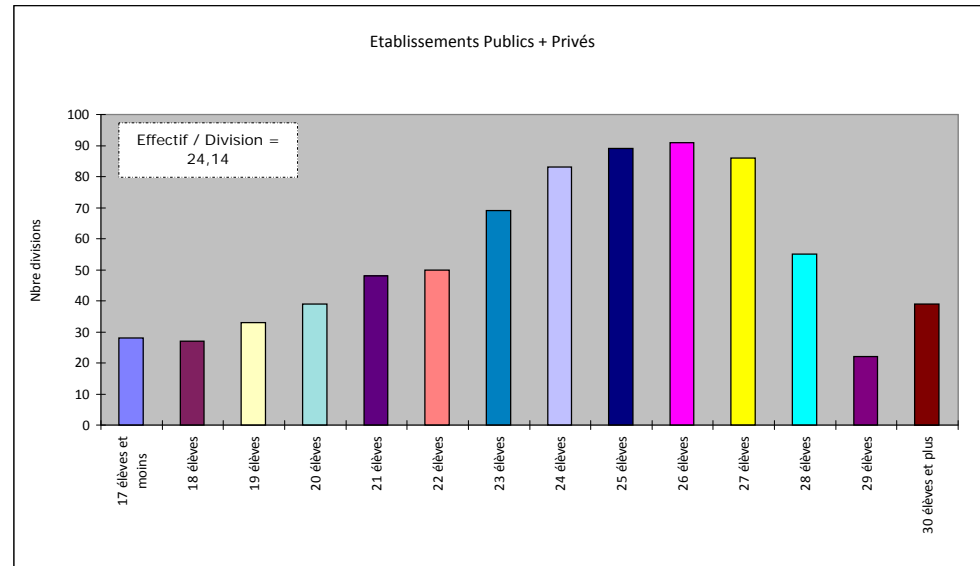
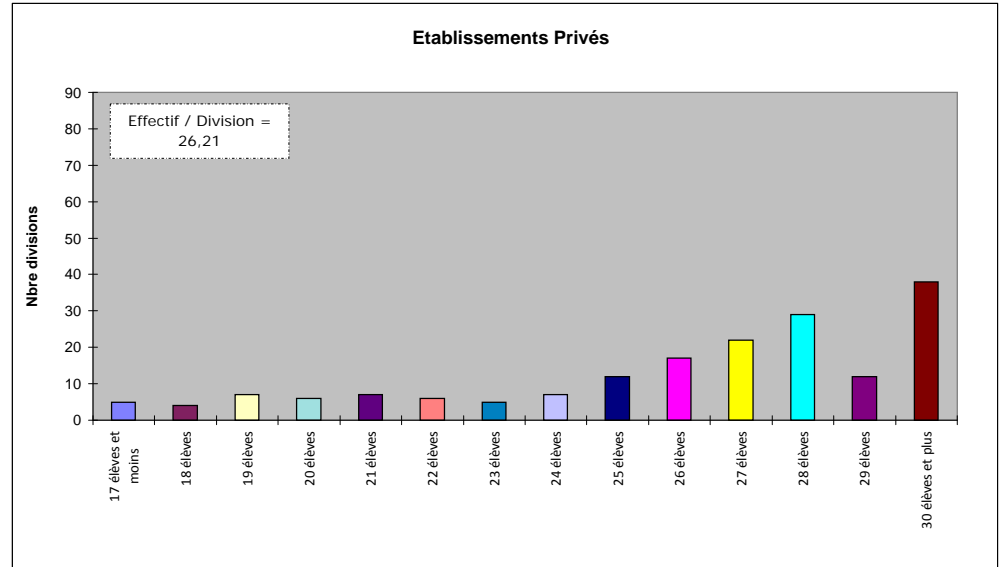
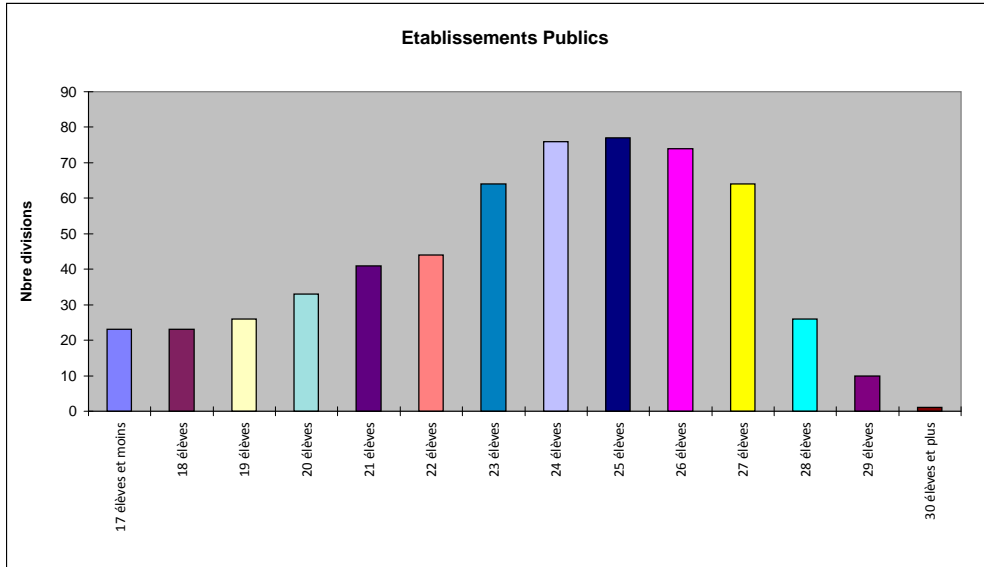

## TAILLE DES CLASSES EN COLLEGE

### Etablissements PUBLICS

CLASSE	17 élèves et moins	18 élèves	19 élèves	20 élèves	21 élèves	22 élèves	23 élèves	24 élèves	25 élèves	26 élèves	27 élèves	28 élèves	29 élèves	30 élèves et plus	Divisions
6EME	7	6	6	10	3	11	21	27	30	18	13	5	4		177
5EME	8	8	3	6	15	6	20	20	18	21	24	5			167
4EME TECH	3		6	4	1	3									15
4EME GENE	2	6	2	2	9	10	13	11	18	21	13	5	2		123
3EME TECH		3	4	2	4	4		1	1						1
3EME GENE	3		5	9	9	10	10	17	10	14	14	11	4	1	15
<b>TOTAL</b>	<b>23</b>	<b>23</b>	<b>26</b>	<b>33</b>	<b>41</b>	<b>44</b>	<b>64</b>	<b>76</b>	<b>77</b>	<b>74</b>	<b>64</b>	<b>26</b>	<b>10</b>	<b>1</b>	<b>498</b>

### Etablissements PRIVES

CLASSE	17 élèves et moins	18 élèves	19 élèves	20 élèves	21 élèves	22 élèves	23 élèves	24 élèves	25 élèves	26 élèves	27 élèves	28 élèves	29 élèves	30 élèves et plus	Divisions
6EME				2	3		2	3	3	6	10	10	2	6	47
5EME	2	3	1	3	1	4	1		3	1	4	5	6	13	47
4EME TECH			1												1
4EME GENE		1	5	1	1	1	1	2	5	2	6	6	3	7	41
3EME TECH					1										1
3EME GENE	3				1	1	1	2	1	8	2	8	1	12	40
<b>TOTAL</b>	<b>5</b>	<b>4</b>	<b>7</b>	<b>6</b>	<b>7</b>	<b>6</b>	<b>5</b>	<b>7</b>	<b>12</b>	<b>17</b>	<b>22</b>	<b>29</b>	<b>12</b>	<b>38</b>	<b>177</b>

### Etablissements PUBLICS + PRIVES

CLASSE	17 élèves et moins	18 élèves	19 élèves	20 élèves	21 élèves	22 élèves	23 élèves	24 élèves	25 élèves	26 élèves	27 élèves	28 élèves	29 élèves	30 élèves et plus	Divisions
6EME	7	6	6	12	6	11	23	30	33	24	23	15	6	6	208
5EME	10	11	4	9	16	10	21	20	21	22	28	10	6	13	201
4EME TECH	3		7	4	1	3									18
4EME GENE	2	7	7	3	10	11	14	13	23	23	19	11	5	7	155
3EME TECH		3	4	2	5	4		1	1						20
3EME GENE	6		5	9	10	11	11	19	11	22	16	19	5	13	157
<b>TOTAL</b>	<b>28</b>	<b>27</b>	<b>33</b>	<b>39</b>	<b>48</b>	<b>50</b>	<b>69</b>	<b>83</b>	<b>89</b>	<b>91</b>	<b>86</b>	<b>55</b>	<b>22</b>	<b>39</b>	<b>759</b>

**TAILLES DES CLASSES : SECONDE**

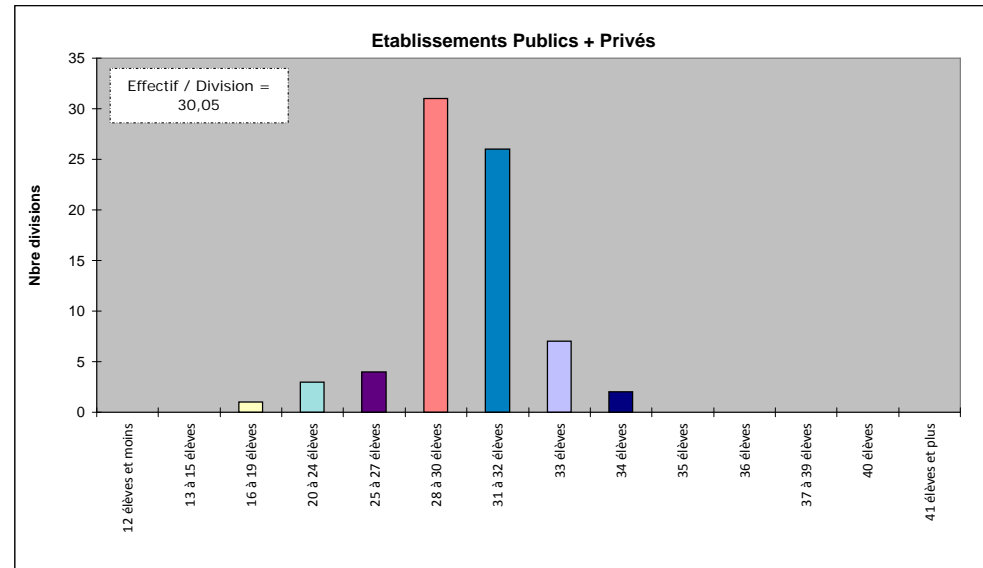
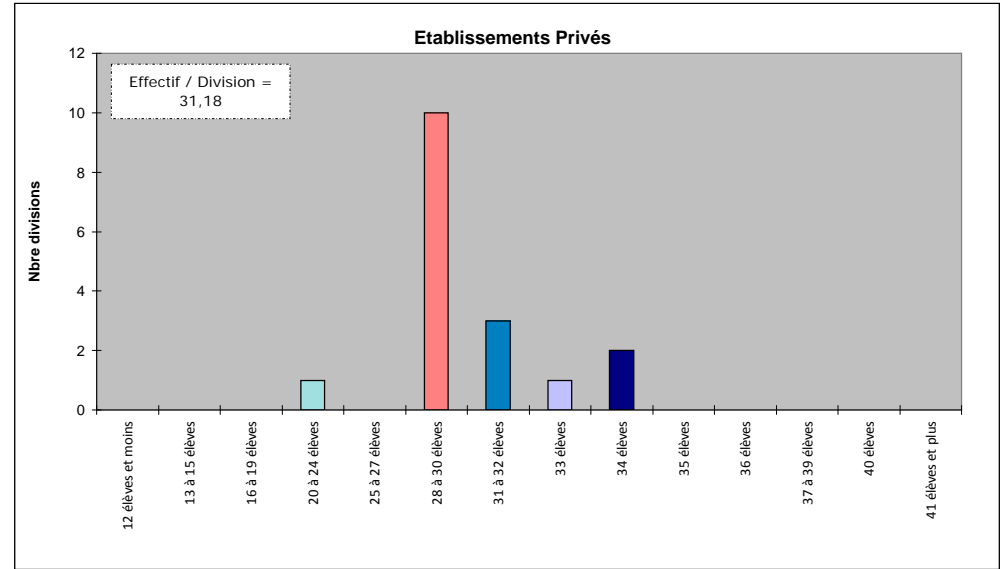
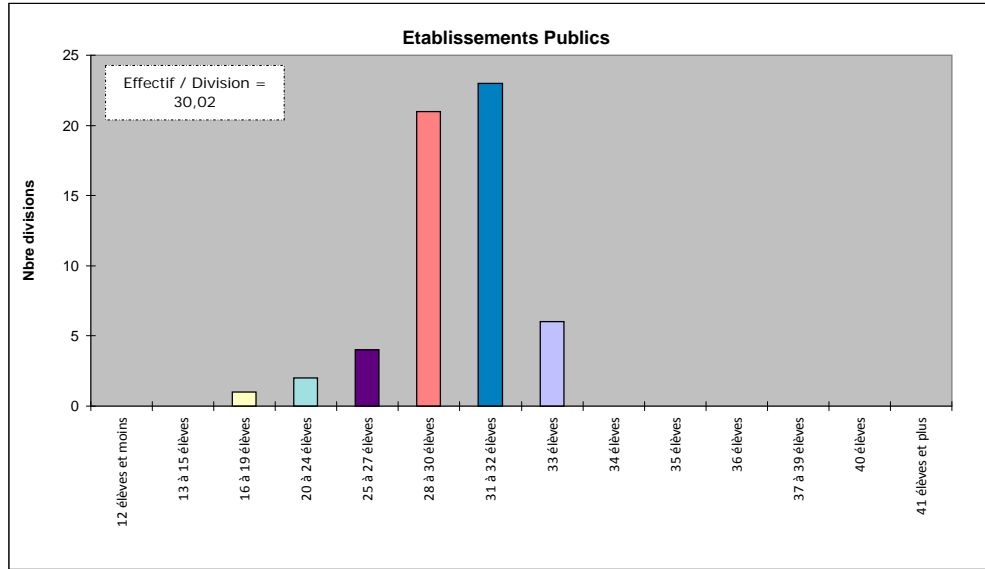

## TAILLES DES CLASSES : PREMIERE

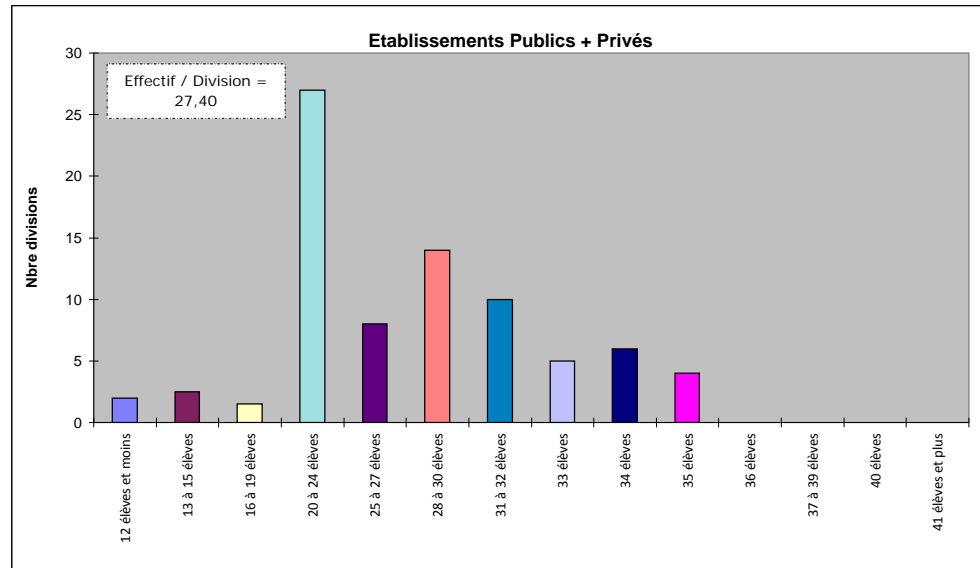
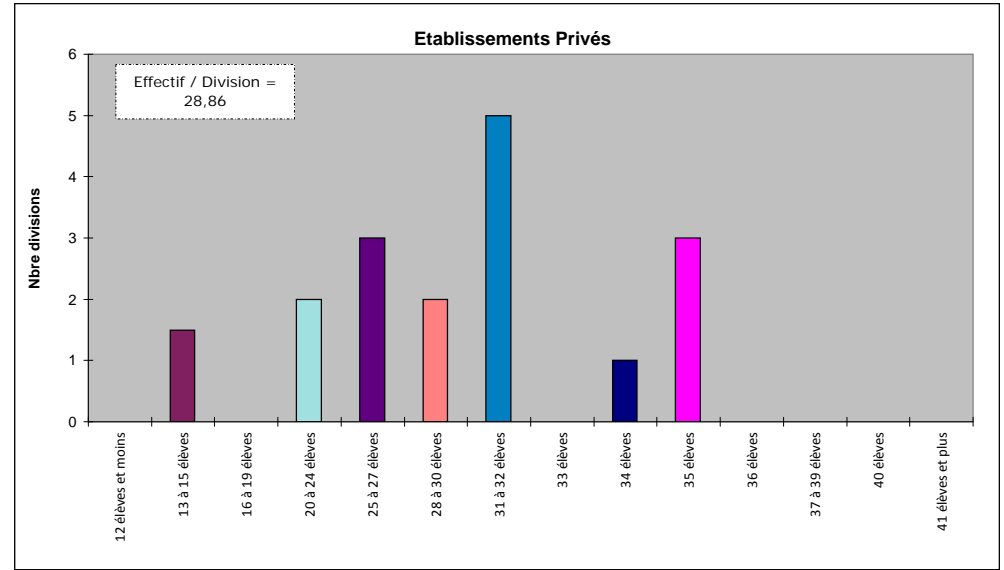
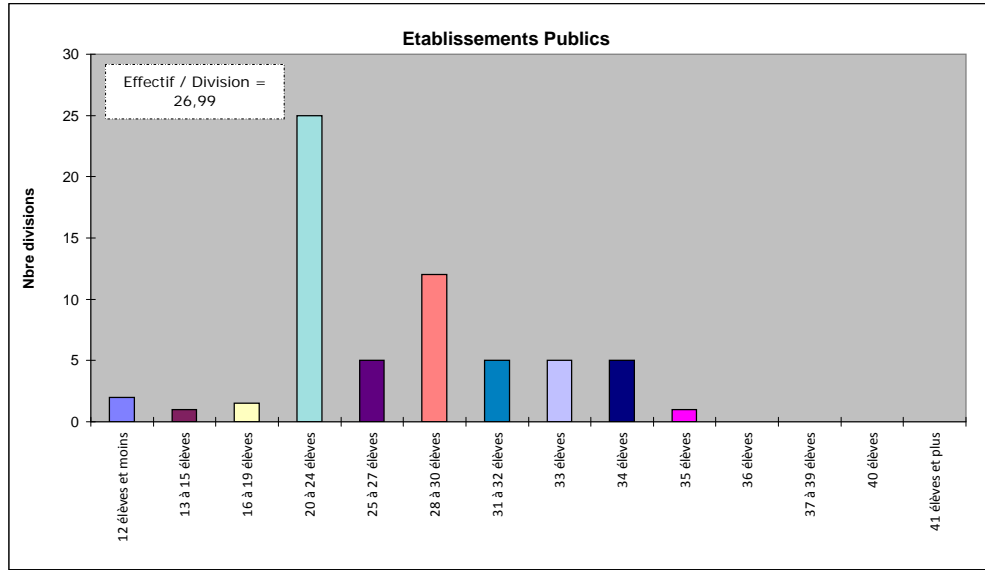

**TAILLES DES CLASSES : TERMINALE**

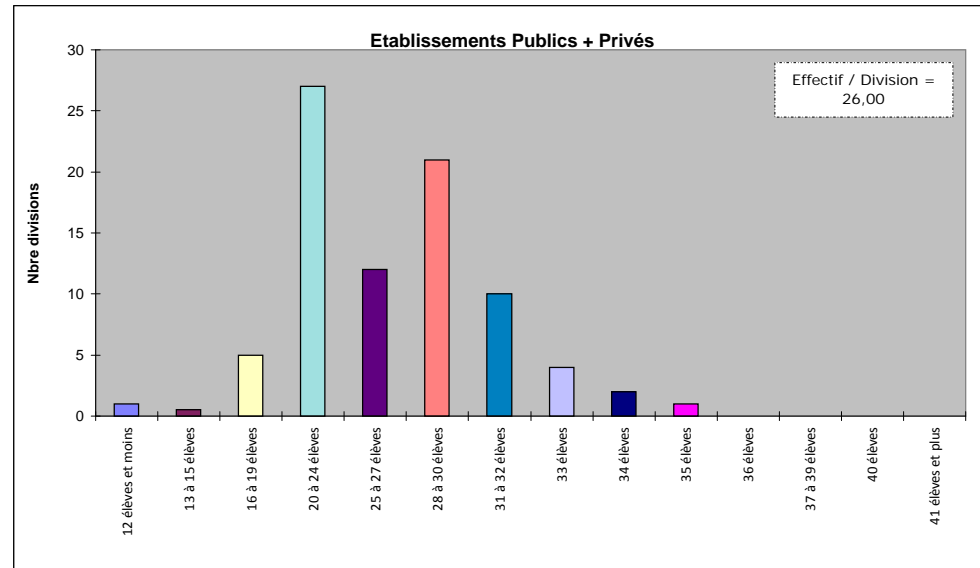
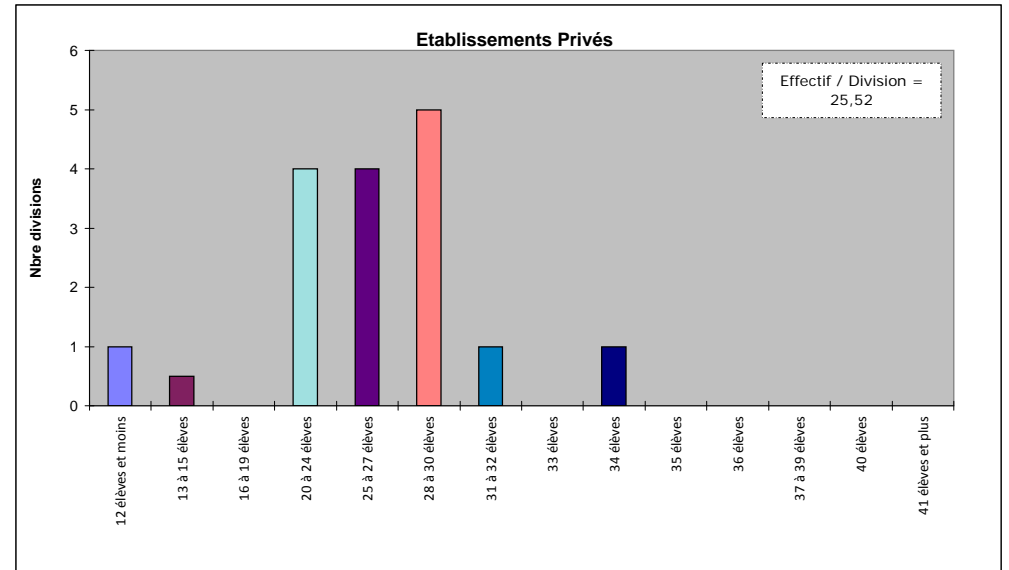
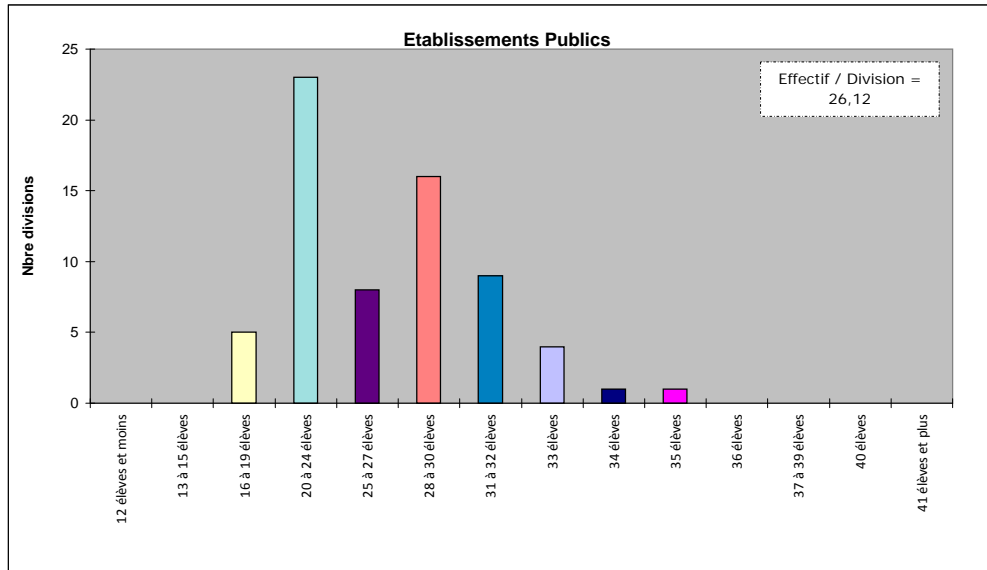



## TAILLE DES CLASSES EN TERMINALE GENERALE ET TECHNOLOGIQUE

### Etablissements PUBLICS

Nbre d'Elèves par Division	12 élèves et moins	13 à 15 élèves	16 à 19 élèves	20 à 24 élèves	25 à 27 élèves	28 à 30 élèves	31 à 32 élèves	33 élèves	34 élèves	35 élèves	36 élèves	37 à 39 élèves	40 élèves	41 élèves et plus	TOTAL
T_SMS SCIENCES MEDICO-SOCIALES				2	1										3
T_STG COMMUNIC. & GEST.RESS. HUMAINES				3		3	2	1							9
T_STG COMPTAB. & FINANCE D'ENTREPRISES				2	1	2	2			1					8
T_STG GESTION SYSTEMES D'INFORMATION			1												1
T_STG MERCATIQUE (MARKETING)				1		2	3								6
T_STI GENIE CIVIL						2									2
T_STI GENIE ELECTRONIQUE								1							1
T_STI GENIE ELECTROTECHNIQUE						1	2								3
T_STI GENIE MECANIQ: PRODUCTIQ.MECANIQ.						1	1								2
T_STL BIOCHIMIE GENIE BIOLOGIQUE															0
TERM TECHNO HOTELLERIE			2												2
TERMINALE LITTERAIRE				4		1		1	1						7
TERMINALE ECONOMIQUE ET SOCIALE				5		2	2								9
TERMINALE SCIENTIFIQUE SI				1											1
TERMINALE SCIENTIFIQUE SVT			2	5	4	1		1							13
<b>TOTAL</b>	<b>0</b>	<b>0</b>	<b>5</b>	<b>23</b>	<b>8</b>	<b>16</b>	<b>9</b>	<b>4</b>	<b>1</b>	<b>1</b>	<b>0</b>	<b>0</b>	<b>0</b>	<b>0</b>	<b>67</b>

### Etablissements PRIVES

Nbre d'Elèves par Division	12 élèves et moins	13 à 15 élèves	16 à 19 élèves	20 à 24 élèves	25 à 27 élèves	28 à 30 élèves	31 à 32 élèves	33 élèves	34 élèves	35 élèves	36 élèves	37 à 39 élèves	40 élèves	41 élèves et plus	TOTAL
T_SMS SCIENCES MEDICO-SOCIALES															0
T_STG COMMUNIC. & GEST.RESS. HUMAINES						1			1						2
T_STG COMPTAB. & FINANCE D'ENTREPRISES						2									2
T_STG GESTION SYSTEMES D'INFORMATION	1														1
T_STG MERCATIQUE (MARKETING)				1											1
T_STI GENIE CIVIL															0
T_STI GENIE ELECTRONIQUE															0
T_STI GENIE ELECTROTECHNIQUE															0
T_STI GENIE MECANIQ: PRODUCTIQ.MECANIQ.															0
T_STL BIOCHIMIE GENIE BIOLOGIQUE		0,5													0,5
TERM TECHNO HOTELLERIE															0
TERMINALE LITTERAIRE					1		1								2
TERMINALE ECONOMIQUE ET SOCIALE				1	2	1									4
TERMINALE SCIENTIFIQUE SI															0
TERMINALE SCIENTIFIQUE SVT				2	1	1									4
<b>TOTAL</b>	<b>1</b>	<b>0,5</b>	<b>0</b>	<b>4</b>	<b>4</b>	<b>5</b>	<b>1</b>	<b>0</b>	<b>1</b>	<b>0</b>	<b>0</b>	<b>0</b>	<b>0</b>	<b>0</b>	<b>16,5</b>

### Etablissements PUBLICS + PRIVES

Nbre d'Elèves par Division	12 élèves et moins	13 à 15 élèves	16 à 19 élèves	20 à 24 élèves	25 à 27 élèves	28 à 30 élèves	31 à 32 élèves	33 élèves	34 élèves	35 élèves	36 élèves	37 à 39 élèves	40 élèves	41 élèves et plus	TOTAL
T_SMS SCIENCES MEDICO-SOCIALES				2	1										3
T_STG COMMUNIC. & GEST.RESS. HUMAINES				3		4	2	1	1						11
T_STG COMPTAB. & FINANCE D'ENTREPRISES				2	1	4	2			1					10
T_STG GESTION SYSTEMES D'INFORMATION	1		1												2
T_STG MERCATIQUE (MARKETING)				2		2	3								7
T_STI GENIE CIVIL						2									2
T_STI GENIE ELECTRONIQUE								1							1
T_STI GENIE ELECTROTECHNIQUE						1	2								3
T_STI GENIE MECANIQ: PRODUCTIQ.MECANIQ.						1	1								2
T_STL BIOCHIMIE GENIE BIOLOGIQUE		0,5													0,5
TERM TECHNO HOTELLERIE			2												2
TERMINALE LITTERAIRE				4	1	1	1	1	1						9
TERMINALE ECONOMIQUE ET SOCIALE				6	2	3	2								13
TERMINALE SCIENTIFIQUE SI				1											1
TERMINALE SCIENTIFIQUE SVT			2	7	5	2		1							17
<b>TOTAL</b>	<b>1</b>	<b>0,5</b>	<b>5</b>	<b>27</b>	<b>12</b>	<b>21</b>	<b>10</b>	<b>4</b>	<b>2</b>	<b>1</b>	<b>0</b>	<b>0</b>	<b>0</b>	<b>0</b>	<b>83,5</b>



## ANALYSE DE CROISSANCE SUR 7 ANS DES EFFECTIFS ACCEUILLIS DANS LE 2ND DEGRE PUBLICS ET PRIVES

	Rentrée 00 / 01		Rentrée 01 / 02		Rentrée 02 / 03		Rentrée 03 / 04		Rentrée 04 / 05		Rentrée 05 / 06		Rentrée 06 / 07		Rentrée 07 / 08		Rentrée 08 / 09		Diff. 00 / 08	
	Eff.	Div.	Eff.	Div.	Eff.	Div.	Eff.	Div.	Eff.	Div.	Eff.	Div.	Eff.	Div.	Eff.	Div.	Eff.	Div.	Eff.	Div.
<b>1er CYCLE avec SES</b>																				
Publics	14 742	601,0	15 192	584,0	15 265	598,0	15 053	621,0	14 875	623,0	14 574	603,5	14 531	612,0	14 380	610,0	<b>14 061</b>	<b>607,0</b>	-681	6,0
Privés	4 514	173,0	4 560	174,0	4 529	176,0	4 526	176,0	4 608	177,0	4 631	178,0	4 645	179,0	4 611	180,0	<b>4 704</b>	<b>181,0</b>	190	8,0
<b>Total</b>	<b>19 256</b>	<b>774,0</b>	<b>19 752</b>	<b>758,0</b>	<b>19 794</b>	<b>774,0</b>	<b>19 579</b>	<b>797,0</b>	<b>19 483</b>	<b>800,0</b>	<b>19 205</b>	<b>781,5</b>	<b>19 176</b>	<b>791,0</b>	<b>18 991</b>	<b>790,0</b>	<b>18 765</b>	<b>788,0</b>	-491	14,0
<b>Enseignements Professionnels avec CETAD</b>																				
Publics	4 833	195,0	4 938	262,0	5 104	241,5	5 308	225,0	5 337	225,5	5 415	228,5	5 422	229,0	5 472	234,0	<b>5 630</b>	<b>244,5</b>	797	49,5
Privés	1 499	62,0	1 507	73,0	1 560	75,0	1 667	72,5	1 719	78,5	1 741	84,0	1 712	82,0	1 689	81,5	<b>1 674</b>	<b>81,0</b>	175	19,0
<b>Total</b>	<b>6 332</b>	<b>257,0</b>	<b>6 445</b>	<b>335,0</b>	<b>6 664</b>	<b>316,5</b>	<b>6 975</b>	<b>297,5</b>	<b>7 056</b>	<b>304,0</b>	<b>7 156</b>	<b>312,5</b>	<b>7 134</b>	<b>311,0</b>	<b>7 161</b>	<b>315,5</b>	<b>7 304</b>	<b>325,5</b>	972	68,5
<b>CYCLE LONG</b>																				
Publics	4 458	152,0	4 594	166,0	4 728	176,0	4 800	172,0	4 905	181,0	5 160	190,0	5 406	183,0	5 501	194,0	<b>5 148</b>	<b>186,5</b>	690	34,5
Privés	1 173	42,0	1 253	45,0	1 312	47,0	1 335	47,0	1 375	48,0	1 424	48,0	1 448	48,0	1 476	51,0	<b>1 439</b>	<b>51,0</b>	266	9,0
<b>Total</b>	<b>5 631</b>	<b>194,0</b>	<b>5 847</b>	<b>211,0</b>	<b>6 040</b>	<b>223,0</b>	<b>6 135</b>	<b>219,0</b>	<b>6 280</b>	<b>229,0</b>	<b>6 584</b>	<b>238,0</b>	<b>6 854</b>	<b>231,0</b>	<b>6 977</b>	<b>245,0</b>	<b>6 587</b>	<b>237,5</b>	956	43,5
<b>POST-BAC</b>																				
Publics	458	20,5	447	24,0	458	23,0	500	23,0	549	27,0	585	30,0	612	26,0	649	32,0	<b>727</b>	<b>33,0</b>	269	12,5
Privés	32	2,0	33	3,0	45	3,0	60	4,0	45	3,0	48	3,0	69	4,0	84	6,0	<b>90</b>	<b>5,0</b>	58	3,0
<b>Total</b>	<b>490</b>	<b>22,5</b>	<b>480</b>	<b>27,0</b>	<b>503</b>	<b>26,0</b>	<b>560</b>	<b>27,0</b>	<b>594</b>	<b>30,0</b>	<b>633</b>	<b>33,0</b>	<b>681</b>	<b>30,0</b>	<b>733</b>	<b>38,0</b>	<b>817</b>	<b>38,0</b>	327	15,5
<b>Total Publics</b>	<b>24 491</b>	<b>968,5</b>	<b>25 171</b>	<b>1 036,0</b>	<b>25 555</b>	<b>1 038,5</b>	<b>25 661</b>	<b>1 041,0</b>	<b>25 666</b>	<b>1 056,5</b>	<b>25 734</b>	<b>1 052,0</b>	<b>25 971</b>	<b>1 050,0</b>	<b>26 002</b>	<b>1 070,0</b>	<b>25 566</b>	<b>1 071,0</b>	<b>1 075</b>	<b>102,5</b>
<b>Total Privés</b>	<b>7 218</b>	<b>279,0</b>	<b>7 353</b>	<b>295,0</b>	<b>7 446</b>	<b>301,0</b>	<b>7 588</b>	<b>299,5</b>	<b>7 747</b>	<b>306,5</b>	<b>7 844</b>	<b>313,0</b>	<b>7 874</b>	<b>313,0</b>	<b>7 860</b>	<b>318,5</b>	<b>7 907</b>	<b>318,0</b>	<b>689</b>	<b>39,0</b>
<b>TOTAL</b>	<b>31 709</b>	<b>1 247,5</b>	<b>32 524</b>	<b>1 331,0</b>	<b>33 001</b>	<b>1 339,5</b>	<b>33 249</b>	<b>1 340,5</b>	<b>33 413</b>	<b>1 363,0</b>	<b>33 578</b>	<b>1 365,0</b>	<b>33 845</b>	<b>1 363,0</b>	<b>33 862</b>	<b>1 388,5</b>	<b>33 473</b>	<b>1 389,0</b>	<b>1 764</b>	<b>141,5</b>

## EVOLUTION DU REGIME SCOLAIRE SUR 5 ANS - Etab. PUBLICS -

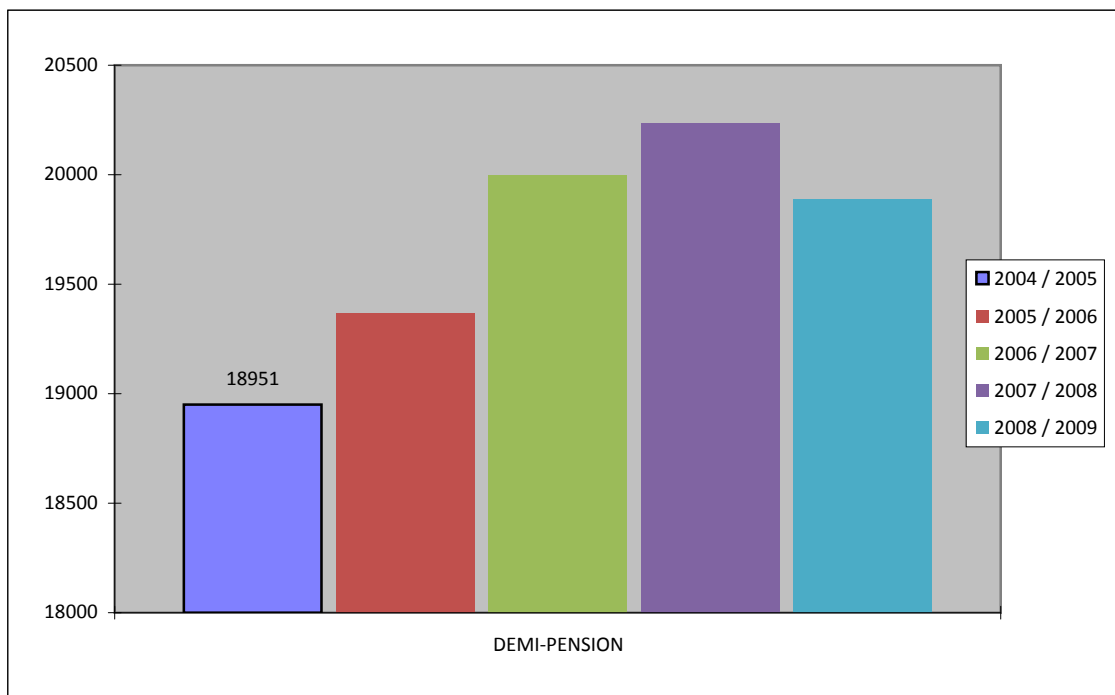
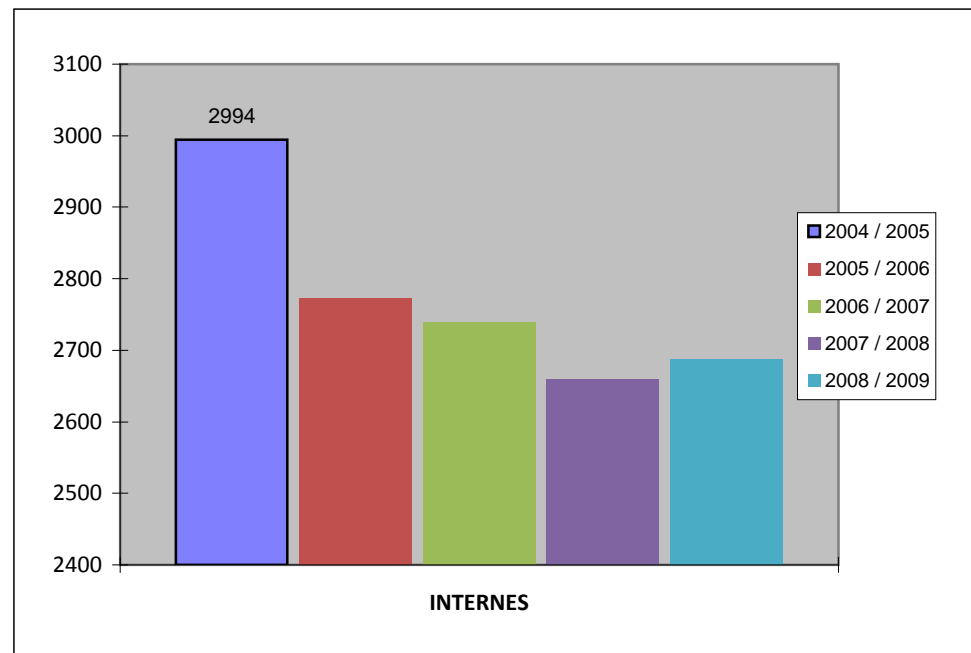
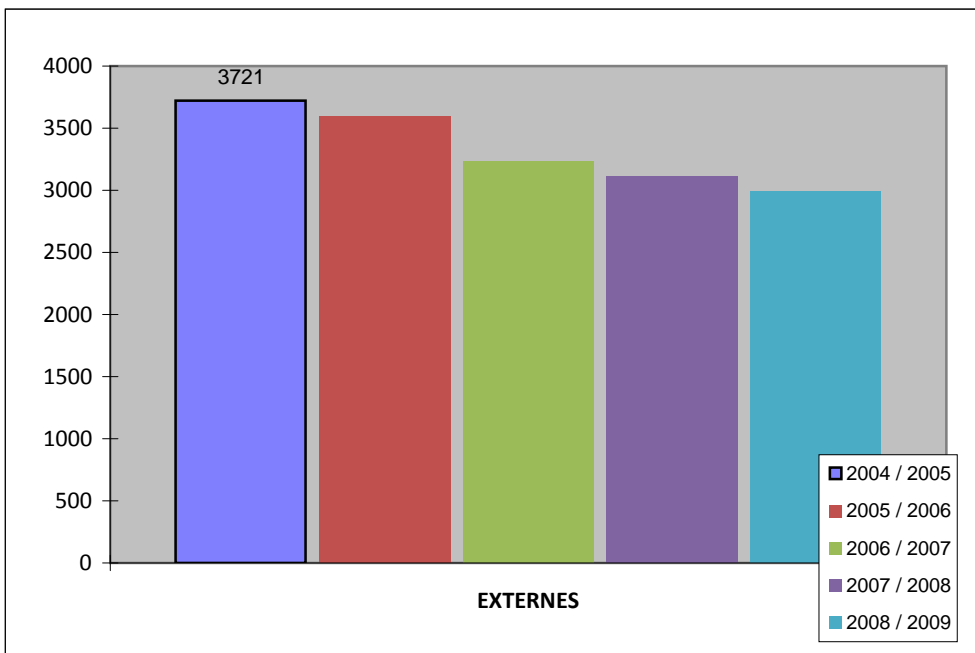

## RECAPITULATIF DES ELEVES PAR CATEGORIE

### Etablissements publics

ETABLISSEMENTS PUBLICS	EXTERNES			DEMI PENSIONNAIRES			INTERNES			TOTAL		
	G	F	T	G	F	T	G	F	T	G	F	T
COLLEGE D'AFAREAITU	3	2	5	332	264	596	10	8	18	345	274	619
COLLEGE D'ARUE	17	18	35	223	265	488				240	283	523
COLLEGE DE ATUONA	14	8	22	2	10	12	49	43	92	65	61	126
COLLEGE DE BORA BORA	34	66	100	305	336	641				339	402	741
COLLEGE DE FAAROA				109	145	254				109	145	254
COLLEGE DE HAO	13	8	21	54	49	103	116	107	223	183	164	347
COLLEGE HENRI HIRO	10	23	33	452	373	825				462	396	858
COLLEGE DE HITIAA		3	3	170	172	342				170	175	345
COLLEGE DE HUAHINE FARE	1	2	3	221	267	488				222	269	491
COLLEGE DE MAHINA	29	19	48	435	409	844				464	428	892
COLLEGE DE MAKEMO	7	12	19	24	23	47	59	53	112	90	88	178
COLLEGE DE MATAURA	4	6	10	117	103	220	44	42	86	165	151	316
GOD DE RAIVAVAE				21	19	40				21	19	40
COLLEGE DE PAEA	22	17	39	339	355	694				361	372	733
COLLEGE DE PAOPAO	7	10	17	280	284	564				287	294	581
COLLEGE DE PAPARA	36	33	69	513	573	1 086				549	606	1 155
COLLEGE DE PUNAAUIA	30	23	53	597	588	1 185				627	611	1 238
COLLEGE DE RANGIROA	9	16	25	114	92	206	108	84	192	231	192	423
GOD DE MANIHI	3		3	13	13	26	25	25	50	41	38	79
COLLEGE DE RURUTU	10	8	18	70	77	147	19	23	42	99	108	207
COLLEGE DE TAAONE	42	51	93	424	371	795				466	422	888
COLLEGE DE TAHAA				208	229	437				208	229	437
COLLEGE DE TAIHAE	58	44	102	75	66	141	33	37	70	166	147	313
COLLEGE DE TARAVAO	7	3	10	558	540	1 098				565	543	1 108
COLLEGE DE TAUNOA	15	17	32	234	166	400				249	183	432
COLLEGE DE TIPAERUI	46	47	93	461	433	894				507	480	987
COLLEGE DE UA POU	23	23	46	37	22	59	54	45	99	114	90	204
LYCEE DES ILES SOUS LE VENT	33	57	90	309	390	699	53	146	199	395	593	988
GOD DE MAUPITI	41	35	76							41	35	76
LYCEE D'ATUONA MARQUISES	1	10	11		1	1	3	24	27	4	35	39
LYCEE PAUL GAUGUIN	137	205	342	465	584	1 049	22	40	62	624	829	1 453
LYCEE POLYVALENT DE PAPARA	38	58	96	320	508	828	32	92	124	390	658	1 048
LYCEE POLYVALENT DE TAAONE	333	115	448	661	178	839	155	32	187	1 149	325	1 474
LYCEE POLYVALENT DE TAIARAPU	78	106	184	583	650	1 233	114	127	241	775	883	1 658
LYCEE PROFESSIONNEL DE FAAA	50	72	122	471	421	892				521	493	1 014
LYCEE PROFESSIONNEL DE MAHINA	42	37	79	319	145	464	129	99	228	490	281	771
LYCEE PROFESSIONNEL D'UTUROA	19	34	53	123	109	232	123	121	244	265	264	529
LYCEE HOTELIER DE TAHITI	10	27	37	136	215	351	60	182	242	206	424	630
LYCEE AORAI	164	388	552	182	488	670	20	129	149	366	1 005	1 371
<b>TOTAL 2008 / 2009</b>	<b>1 386</b>	<b>1 603</b>	<b>2 989</b>	<b>9 957</b>	<b>9 933</b>	<b>19 890</b>	<b>1 228</b>	<b>1 459</b>	<b>2 687</b>	<b>12 571</b>	<b>12 995</b>	<b>25 566</b>
<b>RAPPEL 2007 / 2008</b>	<b>1 409</b>	<b>1 701</b>	<b>3 110</b>	<b>10 160</b>	<b>10 073</b>	<b>20 233</b>	<b>1 174</b>	<b>1 485</b>	<b>2 659</b>	<b>12 743</b>	<b>13 259</b>	<b>26 002</b>



## RECAPITULATIF DES ELEVES PAR CATEGORIE

### Etablissements privés

ETABLISSEMENTS PRIVES	EXTERNES			DEMI PENSIONNAIRES			INTERNES			TOTAL			RAPPEL	VAR
	G	F	T	G	F	T	G	F	T	G	F	T		
COLLEGE A-M JAVOUHEY (PPT)	174	191	365	198	170	368				372	361	733	720	13
COLLEGE A-M JAVOUHEY (UTUROA)	22	6	28	140	147	287				162	153	315	228	87
COLLEGE ADVENTISTE TIARAMA	10	14	24	61	70	131				71	84	155	152	3
COLLEGE DU SACRE-COEUR	20	27	47	335	344	679	18		18	373	371	744	722	22
COLLEGE NOTRE DAME DES ANGES	87	123	210	202	191	393				289	314	603	608	-5
COLLEGE SAINTE ANNE	21	8	29	45	39	84	39	86	125	105	133	238	254	-16
PROTESTANT TUTEAO A VAIHO	9	17	26	46	61	107	10	18	28	65	96	161	196	-35
LYCEE PROFESSIONNEL ST JOSEPH	435	369	804	106	48	154				541	417	958	946	12
LYCEE PROF. ST JOSEPH - MAKEMO	3	4	7				40	28	68	43	32	75	98	-23
LYCEE PROF. ST JOSEPH - RIKITEA	17	19	36				19	15	34	36	34	70	81	-11
LYCEE PROF. ST JOSEPH - TAIHOAE		1	1	3		3	24	1	25	27	2	29	28	1
LYCEE SAMUEL RAAPOTO	163	284	447	120	238	358				283	522	805	779	26
LYCEE-COLLEGE LA MENNAIS	698	752	1 450	403	379	782				1 101	1 131	2 232	2 234	-2
LYCEE-COLLEGE POMARE IV	138	143	281	280	228	508				418	371	789	798	-9
<b>TOTAL 2008 / 2009</b>	<b>1 797</b>	<b>1 958</b>	<b>3 755</b>	<b>1 939</b>	<b>1 915</b>	<b>3 854</b>	<b>150</b>	<b>148</b>	<b>298</b>	<b>3 886</b>	<b>4 021</b>	<b>7 907</b>	<b>7 844</b>	<b>63</b>

<b>RAPPEL 2007 / 2008</b>	<b>1 802</b>	<b>1 949</b>	<b>3 751</b>	<b>1 838</b>	<b>1 939</b>	<b>3 777</b>	<b>171</b>	<b>175</b>	<b>346</b>	<b>3 811</b>	<b>4 063</b>	<b>7 874</b>
---------------------------	--------------	--------------	--------------	--------------	--------------	--------------	------------	------------	------------	--------------	--------------	--------------

### RECAPITULATIF

ETABLISSEMENTS	EXTERNES			DEMI PENSIONNAIRES			INTERNES			TOTAL		
	G	F	T	G	F	T	G	F	T	G	F	T
<b>PUBLICS</b>	1 386	1 603	2 989	9 957	9 933	19 890	1 228	1 459	2 687	12 571	12 995	25 566
<b>PRIVES</b>	1 797	1 958	3 755	1 939	1 915	3 854	150	148	298	3 886	4 021	7 907
<b>TOTAL 2008 / 2009</b>	<b>3 183</b>	<b>3 561</b>	<b>6 744</b>	<b>11 896</b>	<b>11 848</b>	<b>23 744</b>	<b>1 378</b>	<b>1 607</b>	<b>2 985</b>	<b>16 457</b>	<b>17 016</b>	<b>33 473</b>
<b>RAPPEL 2007 / 2008</b>	<b>3 203</b>	<b>3 704</b>	<b>6 907</b>	<b>12 018</b>	<b>11 953</b>	<b>23 971</b>	<b>1 351</b>	<b>1 633</b>	<b>2 984</b>	<b>16 572</b>	<b>17 920</b>	<b>33 862</b>
<b>VARIATION</b>	<b>-20</b>	<b>-143</b>	<b>-163</b>	<b>-122</b>	<b>-105</b>	<b>-227</b>	<b>27</b>	<b>-26</b>	<b>1</b>	<b>-115</b>	<b>-904</b>	<b>-389</b>

REPARTITION DES EFFECTIFS PAR ARCHIPELS - Etab. PUBLICS + PRIVES -

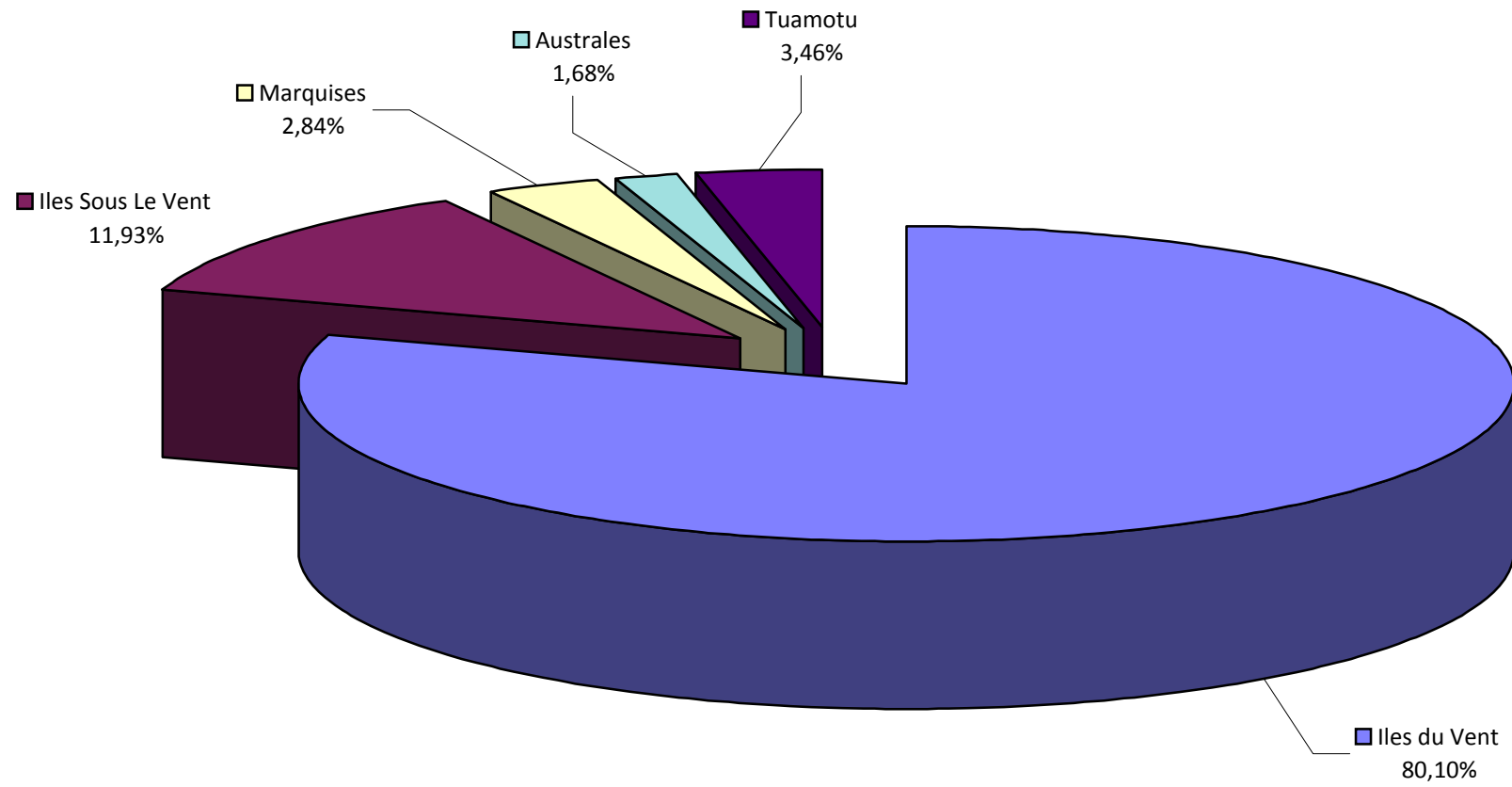



## EVOLUTION et REPARTITION DES EFFECTIFS PAR ARCHIPEL

ARCHIPELS	ANNEES	PUBLIC					PRIVE					PUBLIC + PRIVE				
		06-07	VAR %	07-08	VAR %	08-09	06-07	VAR %	07-08	VAR %	08-09	06-07	VAR %	07-08	VAR %	08-09
<b>ILES DU VENT</b>	CETAD	448	92,1875	413	99,5157	411	269	102,23	275	97,0909	267	717	95,9554	688	98,5465	678
	COLLEGE	10127	98,5583	9981	96,8741	9669	4079	99,0439	4040	102,03	4122	14206	98,6977	14021	98,3596	13791
	LEGT	4766	101,783	4851	93,321	4527	1448	100,76	1459	96,1618	1403	6214	101,545	6310	93,9778	5930
	LYCEE PRO	3894	99,1782	3862	105,23	4064	1072	99,4403	1066	100,563	1072	4966	99,2348	4928	104,221	5136
	POST-BAC	612	106,046	649	112,018	727	69	121,739	84	107,143	90	681	107,636	733	111,46	817
	SES	289	115,225	333	114,114	380	75	90,6667	68	95,5882	65	364	110,165	401	110,973	445
	<b>TOTAL</b>	<b>20136</b>	<b>99,7666</b>	<b>20089</b>	<b>98,4519</b>	<b>19778</b>	<b>7012</b>	<b>99,7148</b>	<b>6992</b>	<b>100,386</b>	<b>7019</b>	<b>27148</b>	<b>99,7532</b>	<b>27081</b>	<b>98,9513</b>	<b>26797</b>
<b>ILES SOUS LE VENT</b>	CETAD	123	173,984	214	87,3832	187	77	79,2208	61	62,2951	38	200	137,5	275	81,8182	225
	COLLEGE	2291	98,2977	2252	98,579	2220	240	110	264	105,682	279	2531	99,4073	2516	99,3243	2499
	LEGT	603	103,151	622	93,5691	582			17	211,765	36	603	105,97	639	96,7136	618
	LYCEE PRO	469	108,742	510	103,333	527	93	104,301	97	126,804	123	562	108,007	607	107,084	650
	POST-BAC															
	SES															
	<b>TOTAL</b>	<b>3486</b>	<b>103,213</b>	<b>3598</b>	<b>97,721</b>	<b>3516</b>	<b>410</b>	<b>107,073</b>	<b>439</b>	<b>108,428</b>	<b>476</b>	<b>3896</b>	<b>103,619</b>	<b>4037</b>	<b>98,8853</b>	<b>3992</b>
<b>MARQUISES</b>	CETAD	211	97,6303	206	96,6019	199	21	138,095	29	100	29	232	101,293	235	97,0213	228
	COLLEGE	454	97,3568	442	96,8326	428	251	95,2191	239	99,5816	238	705	96,5957	681	97,7974	666
	LEGT	18	61,1111	11	145,455	16						18	61,1111	11	145,455	16
	LYCEE PRO	28	121,429	34	114,706	39						28	121,429	34	114,706	39
	POST-BAC															
	SES															
	<b>TOTAL</b>	<b>711</b>	<b>97,4684</b>	<b>693</b>	<b>98,4127</b>	<b>682</b>	<b>272</b>	<b>98,5294</b>	<b>268</b>	<b>99,6269</b>	<b>267</b>	<b>983</b>	<b>97,762</b>	<b>961</b>	<b>98,7513</b>	<b>949</b>
<b>AUSTRALES</b>	CETAD	92	80,4348	74	95,9459	71						92	80,4348	74	95,9459	71
	COLLEGE	532	94,1729	501	93,6128	469						532	94,1729	501	93,6128	469
	LEGT	19	89,4737	17	135,294	23						19	89,4737	17	135,294	23
	LYCEE PRO															
	POST-BAC															
	SES															
	<b>TOTAL</b>	<b>643</b>	<b>92,0684</b>	<b>592</b>	<b>95,1014</b>	<b>563</b>	<b>0</b>		<b>0</b>		<b>0</b>	<b>643</b>	<b>92,0684</b>	<b>592</b>	<b>95,1014</b>	<b>563</b>
<b>TUAMOTU</b>	CETAD	157	101,274	159	83,0189	132	160	92,5	148	87,8378	130	317	96,8454	307	85,342	262
	COLLEGE	838	103,938	871	102,755	895						838	103,938	871	102,755	895
	LEGT															
	LYCEE PRO						20	65	13	115,385	15	20		13		15
	POST-BAC															
	SES															
	<b>TOTAL</b>	<b>995</b>	<b>103,518</b>	<b>1030</b>	<b>99,7087</b>	<b>1027</b>	<b>180</b>	<b>89,4444</b>	<b>161</b>	<b>90,0621</b>	<b>145</b>	<b>1175</b>	<b>101,362</b>	<b>1191</b>	<b>98,4047</b>	<b>1172</b>
<b>TOTAL GENERAL :</b>		<b>25971</b>	<b>100,119</b>	<b>26002</b>	<b>98,3232</b>	<b>25566</b>	<b>7874</b>	<b>99,8222</b>	<b>7860</b>	<b>100,598</b>	<b>7907</b>	<b>33845</b>	<b>100,05</b>	<b>33862</b>	<b>98,8512</b>	<b>33473</b>



## II - PREMIER CYCLE

- GARCONS ET FILLES
- MONTANTS ET DOUBLANTS
- LANGUES VIVANTES
- LATIN

**PREMIER CYCLE : GARCONS ET FILLES**

Etablissements publics

ETABLISSEMENTS PUBLICS	6°			5°			4°			3°			4 DPT			3 DP6 / TECHNO			4 Aide & Soutien			3 Insertion			TOTAL			Rappel	VAR	
	G	F	T	G	F	T	G	F	T	G	F	T	G	F	T	G	F	T	G	F	T	G	F	T	G	F	T			
COLLEGE D'AFAREAITU	96	61	157	78	92	170	42	58	100	37	46	83	9	8	17	9	9	18								271	274	545	598	-53
COLLEGE D'ARUE	75	86	161	76	78	154	34	38	72	41	55	96	7	12	19	7	14	21								240	283	523	528	-5
COLLEGE DE ATUONA	6	14	20	13	6	19	8	7	15	9	10	19														36	37	73	75	-2
COLLEGE DE BORA BORA	92	88	180	74	99	173	43	66	109	32	58	90	12	10	22	15	7	22								268	328	596	596	0
COLLEGE DE FAAROA	33	43	76	31	41	72	18	35	53	16	26	42														98	145	243	241	2
COLLEGE DE HAO	58	38	96	38	37	75	33	32	65	25	31	56														154	138	292	290	2
COLLEGE HENRI HIRO FAAA	90	108	198	104	95	199	100	74	174	117	97	214	27	9	36	24	13	37								462	396	858	925	-67
COLLEGE DE HITIAA	38	50	88	50	43	93	34	40	74	23	42	65														145	175	320	303	17
COLLEGE DE HUAHINE FARE	65	57	122	46	73	119	62	65	127	35	59	94														208	254	462	478	-16
COLLEGE DE MAHINA	135	102	237	122	123	245	82	86	168	78	86	164	27	11	38	20	20	40								464	428	892	914	-22
COLLEGE DE MAKEMO	29	26	55	26	21	47	20	15	35	15	26	41														90	88	178	164	14
COLLEGE DE MATAURA	26	23	49	29	26	55	25	30	55	33	36	69														113	115	228	255	-27
GOD DE RAIVAVAE	11	12	23	10	7	17																				21	19	40	38	2
COLLEGE DE PAEA	100	97	197	88	99	187	76	84	160	83	87	170				14	5	19								361	372	733	754	-21
COLLEGE DE PAOPAO	69	70	139	63	70	133	33	32	65	37	43	80	11	9	20	11	7	18								224	231	455	444	11
COLLEGE DE PAPARA	124	145	269	131	138	269	92	118	210	104	147	251	13	7	20	12	8	20								476	563	1 039	1 060	-21
COLLEGE DE PUNAAUIA	190	140	330	148	146	294	75	123	198	99	108	207	20	21	41	22	21	43								554	559	1 113	1 157	-44
COLLEGE DE RANGIROA	61	43	104	48	46	94	32	37	69	15	30	45	5	8	13	15	6	21								176	170	346	336	10
GOD DE MANIHI	21	22	43	20	16	36																				41	38	79	81	-2
COLLEGE DE RURUTU	18	34	52	35	20	55	30	30	60	15	19	34														98	103	201	208	-7
COLLEGE DE TAAONE	136	86	222	89	118	207	103	97	200	116	104	220	15	5	20	7	12	19								466	422	888	895	-7
COLLEGE DE TAHAA	68	55	123	43	42	85	37	58	95	17	45	62														165	200	365	362	3
COLLEGE DE TAIOHAE	31	28	59	33	36	69	17	24	41	19	28	47														100	116	216	222	-6
COLLEGE DE TARAVAO	145	125	270	146	120	266	85	107	192	71	111	182	22	22	44	24	25	49								493	510	1 003	1 043	-40
COLLEGE DE TAUNOA	41	39	80	39	29	68	22	27	49	44	41	85	7	5	12	13	6	19								166	147	313	333	-20
COLLEGE DE TIPAERUI	123	119	242	118	117	235	121	112	233	131	124	255				14	8	22								507	480	987	1 027	-40
COLLEGE DE UA POU	28	21	49	27	20	47	13	8	21	10	12	22														78	61	139	145	-6
COLLEGE DES ILES SOUS LE VENT	63	37	100	51	56	107	44	59	103	32	74	106	12	7	19											202	233	435	475	-40
GOD DE MAUPITI	23	16	39	18	19	37																				41	35	76	75	1
LYCEE PROFESSIONNEL D'UTUROA																17	26	43								17	26	43	25	18
<b>TOTAL 2008 / 2009</b>	<b>1995</b>	<b>1785</b>	<b>3 780</b>	<b>1794</b>	<b>1833</b>	<b>3 627</b>	<b>1281</b>	<b>1462</b>	<b>2 743</b>	<b>1254</b>	<b>1545</b>	<b>2 799</b>	<b>187</b>	<b>134</b>	<b>321</b>	<b>224</b>	<b>187</b>	<b>411</b>							<b>6 735</b>	<b>6 946</b>	<b>13 681</b>	<b>14 047</b>	<b>-366</b>	

**PREMIER CYCLE : GARCONS ET FILLES**

Etablissements privés

ETABLISSEMENTS PRIVES	6°			5°			4°			3°			4 DPT			3 DP6 / TECHNO			4 Aide et Soutien			3 Insertion			TOTAL			Rappel	VAR			
	G	F	T	G	F	T	G	F	T	G	F	T	G	F	T	G	F	T	G	F	T	G	F	T	G	F	T					
COLLEGE A-M JAVOUHEY (PPT)	111	106	217	104	82	186	67	87	154	68	68	136	12	7	19	10	11	21										372	361	733	730	3
COLLEGE A-M JAVOUHEY (UTUROA)	37	40	77	33	32	65	24	44	68	37	32	69																131	148	279	264	15
COLLEGE ADVENTISTE TIARAMA	28	25	53	22	20	42	11	18	29	10	21	31																71	84	155	137	18
COLLEGE DU SACRE-COEUR	99	81	180	94	85	179	61	94	155	70	78	148																324	338	662	642	20
COLLEGE NOTRE DAME DES ANGES	83	86	169	85	82	167	60	73	133	61	73	134																289	314	603	584	19
COLLEGE SAINTE ANNE	23	39	62	33	39	72	24	32	56	25	23	48																105	133	238	239	-1
LYCEE-COLLEGE LA MENNAIS	147	152	299	157	156	313	123	125	248	141	160	301							12	7	19							580	600	1 180	1 153	27
LYCEE-COLLEGE POMARE IV	110	81	191	105	90	195	105	92	197	98	108	206																418	371	789	794	-5
<b>TOTAL 2008 / 2009</b>	<b>638</b>	<b>610</b>	<b>1 248</b>	<b>633</b>	<b>586</b>	<b>1 219</b>	<b>475</b>	<b>565</b>	<b>1 040</b>	<b>510</b>	<b>563</b>	<b>1 073</b>	<b>12</b>	<b>7</b>	<b>19</b>	<b>10</b>	<b>11</b>	<b>21</b>	<b>12</b>	<b>7</b>	<b>19</b>	<b>0</b>	<b>0</b>	<b>0</b>	<b>2 290</b>	<b>2 349</b>	<b>4 639</b>	<b>4 543</b>	<b>96</b>			

<b>TOTAL 2008 / 2009</b>	<b>2 633</b>	<b>2 395</b>	<b>5 028</b>	<b>2 427</b>	<b>2 419</b>	<b>4 846</b>	<b>1 756</b>	<b>2 027</b>	<b>3 783</b>	<b>1 764</b>	<b>2 108</b>	<b>3 872</b>	<b>199</b>	<b>141</b>	<b>340</b>	<b>234</b>	<b>198</b>	<b>432</b>	<b>12</b>	<b>7</b>	<b>19</b>	<b>0</b>	<b>0</b>	<b>0</b>	<b>9 025</b>	<b>9 295</b>	<b>18 320</b>
<b>RAPPEL 2007 / 2008</b>	<b>2 589</b>	<b>2 434</b>	<b>5 023</b>	<b>2 449</b>	<b>2 412</b>	<b>4 861</b>	<b>1 779</b>	<b>2 053</b>	<b>3 832</b>	<b>1 785</b>	<b>2 169</b>	<b>3 954</b>	<b>250</b>	<b>190</b>	<b>440</b>	<b>265</b>	<b>175</b>	<b>440</b>	<b>8</b>	<b>12</b>	<b>20</b>	<b>11</b>	<b>9</b>	<b>20</b>	<b>9 136</b>	<b>9 454</b>	<b>18 590</b>
<b>VARIATION</b>	<b>44</b>	<b>-39</b>	<b>5</b>	<b>-22</b>	<b>7</b>	<b>-15</b>	<b>-23</b>	<b>-26</b>	<b>-49</b>	<b>-21</b>	<b>-61</b>	<b>-82</b>	<b>-51</b>	<b>-49</b>	<b>-100</b>	<b>-31</b>	<b>23</b>	<b>-8</b>	<b>4</b>	<b>-5</b>	<b>-1</b>	<b>-11</b>	<b>-9</b>	<b>-20</b>	<b>-111</b>	<b>-159</b>	<b>-270</b>

**PREMIER CYCLE : MONTANTS ET DOUBLANTS**

Etablissements publics

ETABLISSEMENTS PUBLICS	6ème			5ème			4ème			3ème			4 DPT			3 DP6 / TECHNO			4ème Soutien			3ème Insertion			TOTAL			RAPPEL				
	Mon.	Dou.	Total	Mon.	Dou.	Total	Mon.	Dou.	Total	Mon.	Dou.	Total	Mon.	Dou.	Total	Mon.	Dou.	Total	Mon.	Dou.	Total	Mon.	Dou.	Total	Mon.	Dou.	Total	VAR				
COLLEGE D'AFAREAITU	142	15	157	149	21	170	96	4	100	75	8	83	17		17	18		18									497	48	545	598	-53	
COLLEGE D'ARUE	147	14	161	135	19	154	72		72	92	4	96	19		19	21		21									486	37	523	528	-5	
COLLEGE DE ATUONA	20		20	19		19	14	1	15	18	1	19															71	2	73	75	-2	
COLLEGE DE BORA BORA	172	8	180	165	8	173	103	6	109	83	7	90	22		22	21	1	22									566	30	596	596	0	
COLLEGE DE FAAROA	63	13	76	63	9	72	53		53	40	2	42															219	24	243	241	2	
COLLEGE DE HAO	94	2	96	73	2	75	64	1	65	53	3	56															284	8	292	290	2	
COLLEGE HENRI HIRO FAAA	192	6	198	195	4	199	170	4	174	203	11	214	36		36	37		37									833	25	858	925	-67	
COLLEGE DE HITIAA	83	5	88	89	4	93	72	2	74	60	5	65															304	16	320	303	17	
COLLEGE DE HUAHINE FARE	119	3	122	119		119	126	1	127	84	10	94															448	14	462	478	-16	
COLLEGE DE MAHINA	225	12	237	225	20	245	159	9	168	156	8	164	38		38	38	2	40									841	51	892	914	-22	
COLLEGE DE MAKEMO	55		55	45	2	47	35		35	39	2	41															174	4	178	164	14	
COLLEGE DE MATAURA	49		49	55		55	54	1	55	64	5	69															222	6	228	255	-27	
GOD DE RAIVAVAE	21	2	23	16	1	17																					37	3	40	38	2	
COLLEGE DE PAEA	193	4	197	176	11	187	156	4	160	165	5	170				19		19									709	24	733	754	-21	
COLLEGE DE PAOPAO	121	18	139	122	11	133	63	2	65	71	9	80	19	1	20	18		18									414	41	455	444	11	
COLLEGE DE PAPARA	266	3	269	259	10	269	207	3	210	217	34	251	20		20	20		20									989	50	1 039	1 060	-21	
COLLEGE DE PUNAAUIA	287	43	330	246	48	294	156	42	198	175	32	207	30	11	41	40	3	43									934	179	1 113	1 157	-44	
COLLEGE DE RANGIROA	104		104	83	11	94	66	3	69	41	4	45	13		13	20	1	21									327	19	346	336	10	
GOD DE MANIHI	40	3	43	35	1	36																					75	4	79	81	-2	
COLLEGE DE RURUTU	51	1	52	54	1	55	60		60	32	2	34															197	4	201	208	-7	
COLLEGE DE TAAONE	205	17	222	191	16	207	191	9	200	197	23	220	19	1	20	19		19									822	66	888	895	-7	
COLLEGE DE TAHAA	120	3	123	81	4	85	92	3	95	58	4	62															351	14	365	362	3	
COLLEGE DE TAIQHAE	53	6	59	58	11	69	38	3	41	38	9	47															187	29	216	222	-6	
COLLEGE DE TARAVAO	258	12	270	251	15	266	188	4	192	166	16	182	44		44	47	2	49									954	49	1 003	1 043	-40	
COLLEGE DE TAUNOA	75	5	80	61	7	68	48	1	49	72	13	85	9	3	12	16	3	19									281	32	313	333	-20	
COLLEGE DE TIPAERUI	237	5	242	218	17	235	224	9	233	231	24	255				22		22									932	55	987	1 027	-40	
COLLEGE DE UA POU	46	3	49	46	1	47	16	5	21	22		22															130	9	139	145	-6	
COLLEGE DES ILES SOUS LE VENT	96	4	100	106	1	107	103		103	87	19	106	19		19												411	24	435	475	-40	
GOD DE MAUPITI	27	12	39	26	11	37																					53	23	76	75	1	
LYCEE PROFESSIONNEL D'UTUROA																42	1	43										42	1	43	25	18
<b>TOTAL 2008 / 2009</b>	<b>3 561</b>	<b>219</b>	<b>3 780</b>	<b>3 361</b>	<b>266</b>	<b>3 627</b>	<b>2 626</b>	<b>117</b>	<b>2 743</b>	<b>2 539</b>	<b>260</b>	<b>2 799</b>	<b>305</b>	<b>16</b>	<b>321</b>	<b>398</b>	<b>13</b>	<b>411</b>									<b>12 790</b>	<b>891</b>	<b>13 681</b>	<b>14 047</b>	<b>-366</b>	

**PREMIER CYCLE : MONTANTS ET DOUBLANTS**

Etablissements privés

ETABLISSEMENTS PRIVES	6ème			5ème			4ème			3ème			4 DPT			3 DP6 / TECHNO			4ème Soutien			3ème Insertion			TOTAL			RAPPEL				
	Mon.	Dou.	Total	Mon.	Dou.	Total	Mon.	Dou.	Total	Mon.	Dou.	Total	Mon.	Dou.	Total	Mon.	Dou.	Total	Mon.	Dou.	Total	Mon.	Dou.	Total	Mon.	Dou.	Total	VAR				
COLLEGE A-M JAVOUHEY (PPT)	190	27	217	155	31	186	137	17	154	121	15	136	18	1	19	21		21										642	91	733	730	3
COLLEGE A-M JAVOUHEY (UTUROA)	73	4	77	61	4	65	59	9	68	53	16	69																246	33	279	264	15
COLLEGE ADVENTISTE TIARAMA	28	25	53	40	2	42	29		29	27	4	31																124	31	155	137	18
COLLEGE DU SACRE-COEUR	176	4	180	173	6	179	148	7	155	139	9	148																636	26	662	642	20
COLLEGE NOTRE DAME DES ANGES	156	13	169	158	9	167	124	9	133	127	7	134																565	38	603	584	19
COLLEGE SAINTE ANNE	58	4	62	64	8	72	50	6	56	41	7	48																213	25	238	239	-1
LYCEE-COLLEGE LA MENNAIS	290	9	299	284	29	313	237	11	248	275	26	301							19		19							1 105	75	1 180	1 153	27
LYCEE-COLLEGE POMARE IV	188	3	191	191	4	195	183	14	197	180	26	206																742	47	789	794	-5
<b>TOTAL 2008 / 2009</b>	<b>1 159</b>	<b>89</b>	<b>1 248</b>	<b>1 126</b>	<b>93</b>	<b>1 219</b>	<b>967</b>	<b>73</b>	<b>1 040</b>	<b>963</b>	<b>110</b>	<b>1 073</b>	<b>18</b>	<b>1</b>	<b>19</b>	<b>21</b>		<b>21</b>	<b>19</b>		<b>19</b>							<b>4 273</b>	<b>366</b>	<b>4 639</b>	<b>4 543</b>	<b>96</b>

<b>TOTAL 2008 / 2009</b>	<b>4720</b>	<b>308</b>	<b>5028</b>	<b>4487</b>	<b>359</b>	<b>4846</b>	<b>3593</b>	<b>190</b>	<b>3783</b>	<b>3502</b>	<b>370</b>	<b>3872</b>	<b>323</b>	<b>17</b>	<b>340</b>	<b>419</b>	<b>13</b>	<b>432</b>	<b>19</b>	<b>0</b>	<b>19</b>	<b>0</b>	<b>0</b>	<b>0</b>	<b>17063</b>	<b>1257</b>	<b>18320</b>
<b>RAPPEL 2007 / 2008</b>	<b>4694</b>	<b>329</b>	<b>5023</b>	<b>4569</b>	<b>292</b>	<b>4861</b>	<b>3647</b>	<b>185</b>	<b>3832</b>	<b>3580</b>	<b>374</b>	<b>3954</b>	<b>428</b>	<b>12</b>	<b>440</b>	<b>435</b>	<b>5</b>	<b>440</b>	<b>19</b>	<b>1</b>	<b>20</b>	<b>20</b>	<b>0</b>	<b>20</b>	<b>17392</b>	<b>1198</b>	<b>18590</b>
<b>VARIATION</b>	<b>26</b>	<b>-21</b>	<b>5</b>	<b>-82</b>	<b>67</b>	<b>-15</b>	<b>-54</b>	<b>5</b>	<b>-49</b>	<b>-78</b>	<b>-4</b>	<b>-82</b>	<b>-105</b>	<b>5</b>	<b>-100</b>	<b>-16</b>	<b>8</b>	<b>-8</b>	<b>0</b>	<b>-1</b>	<b>-1</b>	<b>-20</b>	<b>0</b>	<b>-20</b>	<b>-329</b>	<b>59</b>	<b>-270</b>

**PREMIER CYCLE : LANGUES VIVANTES ETUDIEES**

Etablissements publics

ETABLISSEMENTS PUBLICS	ANGLAIS					ALLEMAND						ESPAGNOL			CHINOIS			TAHITIEN ou MARQUISIEN						
	1° LV					1° LV			2° LV			2° LV			2° LV			2° LV			FACULTATIF			
	6°	5°	4°	3°	Total	6°	5°	4°	3°	Total	4°	3°	Total	4°	3°	Total	4°	3°	Total	4°	3°	Total	6°	5°
COLLEGE D'AFAREAITU	157	170	117	101	545								64	52	116				53	49	102	157	170	327
COLLEGE D'ARUE	161	154	91	117	523								53	83	136				38	34	72	160	132	292
COLLEGE DE ATUONA	20	19	15	19	73								5	19	24				10		10	19	19	38
COLLEGE DE BORA BORA	180	173	131	112	596								61	52	113				70	60	130	180	172	352
COLLEGE DE FAAROA	76	72	53	42	243								27	23	50				26	19	45	76	71	147
COLLEGE DE HAO	96	75	65	56	292								33	32	65				31	24	55		2	2
COLLEGE HENRI HIRO FAAA	198	199	210	251	858								63	72	135				146	179	325		70	70
COLLEGE DE HITIAA	88	93	74	65	320								27	29	56				47	36	83	88	92	180
COLLEGE DE HUAHINE FARE	122	119	127	94	462								80	50	130				47	44	91		116	116
COLLEGE DE MAHINA	237	245	206	204	892								128	113	241				78	91	169	209	199	408
COLLEGE DE MAKEMO	55	47	35	41	178								16	24	40				19	17	36			
COLLEGE DE MATAURA	49	55	55	69	228								31	36	67				24	33	57			
GOD DE RAIVAVAE	23	17			40																			
COLLEGE DE PAEA	197	187	160	189	733								87	86	173				73	103	176	166	167	333
COLLEGE DE PAOPAO	139	133	85	98	455								53	55	108				32	43	75	126	117	243
COLLEGE DE PAPARA	269	269	230	271	1 039								112	175	287				118	96	214			
COLLEGE DE PUNAAUIA	330	294	239	250	1 113								130	143	273				109	107	216	1	205	206
COLLEGE DE RANGIROA	104	94	82	66	346								61	47	108				10	19	29		24	24
GOD DE MANIHI	43	36			79																			
COLLEGE DE RURUTU	52	55	60	34	201								60	34	94							52	55	107
COLLEGE DE TAAONE	222	207	220	239	888								122	111	233				98	124	222		207	207
COLLEGE DE TAHAA	123	85	95	62	365								31	33	64				64	29	93			
COLLEGE DE TAOHAE	59	69	41	47	216								16	45	61				25	2	27	5	42	47
COLLEGE DE TARAVAO	270	266	236	231	1 003								135	128	263				101	103	204	265	244	509
COLLEGE DE TAUNOA	80	68	61	104	313								17	44	61				42	60	102	5	57	62
COLLEGE DE TIPAERUI	232	225	227	277	961	10	10	6		26			153	195	348	36	29	65	38	52	90	125	107	232
COLLEGE DE UA POU	49	47	21	22	139								21	22	43									
COLLEGE DES ILES SOUS LE VENT	100	107	122	106	435								51	72	123				71	34	105	74	79	153
GOD DE MAUPITI	39	37			76																			
LYCEE PROFESSIONNEL D'UTUROA				43	43																			
<b>TOTAL 2008 / 2009</b>	<b>3 770</b>	<b>3 617</b>	<b>3 058</b>	<b>3 210</b>	<b>13 655</b>	<b>10</b>	<b>10</b>	<b>6</b>		<b>26</b>			<b>1 637</b>	<b>1 775</b>	<b>3 412</b>	<b>36</b>	<b>29</b>	<b>65</b>	<b>1 370</b>	<b>1 375</b>	<b>2 745</b>	<b>1 708</b>	<b>2 347</b>	<b>4 055</b>



**PREMIER CYCLE : LANGUES VIVANTES ETUDIEES**

Etablissements privés

ETABLISSEMENTS PRIVES	ANGLAIS					ALLEMAND						ESPAGNOL			CHINOIS			TAHITIEN ou MARQUISIEN							
	1° LV					1° LV			2° LV			2° LV			2° LV			2° LV			FACULTATIF				
	6°	5°	4°	3°	Total	6°	5°	4°	3°	Total	4°	3°	Total	4°	3°	Total	4°	3°	Total	4°	3°	Total	6°	5°	Total
COLLEGE A-M JAVOUHEY (PPT)	217	186	173	157	733									105	92	197				68	65	133			
COLLEGE A-M JAVOUHEY (UTUROA)	77	65	68	69	279									49	48	97				19	21	40			
COLLEGE ADVENTISTE TIARAMA	53	42	29	31	155									29	31	60								4	4
COLLEGE DU SACRE-COEUR	180	179	155	148	662									84	87	171				71	61	132	180	179	359
COLLEGE NOTRE DAME DES ANGES	169	167	133	134	603									65	66	131				68	68	136			
COLLEGE SAINTE ANNE	62	72	56	48	238									56	48	104									
LYCEE-COLLEGE LA MENNAIS	299	313	267	301	1 180									201	213	414	26	32	58	40	56	96			
LYCEE-COLLEGE POMARE IV	191	195	197	206	789									122	123	245				75	83	158	1	3	4
<b>TOTAL 2008 / 2009</b>	<b>1 248</b>	<b>1 219</b>	<b>1 078</b>	<b>1 094</b>	<b>4 639</b>									<b>711</b>	<b>708</b>	<b>1 419</b>	<b>26</b>	<b>32</b>	<b>58</b>	<b>341</b>	<b>354</b>	<b>695</b>	<b>181</b>	<b>186</b>	<b>367</b>

ETABLISSEMENTS PUBLICS + PRIVES	ANGLAIS					ALLEMAND						ESPAGNOL			CHINOIS			TAHITIEN				
	1° LV					1° LV			2° LV			2° LV			2° LV			2° LV				
	6°	5°	4°	3°	Total	6°	5°	4°	3°	Total	4°	3°	Total	4°	3°	Total	4°	3°	Total	4°	3°	Total
<b>TOTAL 2008 / 2009</b>	<b>5 018</b>	<b>4 836</b>	<b>4 136</b>	<b>4 304</b>	<b>18 294</b>	<b>10</b>	<b>10</b>	<b>6</b>		<b>26</b>				<b>2 348</b>	<b>2 483</b>	<b>4 831</b>	<b>62</b>	<b>61</b>	<b>123</b>	<b>1 711</b>	<b>1 729</b>	<b>3 440</b>
<b>RAPPEL 2007 / 2008</b>	<b>5 015</b>	<b>4 852</b>	<b>4 267</b>	<b>4 402</b>	<b>18 536</b>	<b>8</b>	<b>9</b>	<b>0</b>	<b>8</b>	<b>25</b>				<b>2 329</b>	<b>2 637</b>	<b>4 966</b>	<b>62</b>	<b>44</b>	<b>106</b>	<b>1 893</b>	<b>1 669</b>	<b>3 562</b>
<b>VARIATION</b>	<b>3</b>	<b>-16</b>	<b>-131</b>	<b>-98</b>	<b>-242</b>	<b>2</b>	<b>1</b>	<b>6</b>		<b>1</b>				<b>19</b>	<b>-154</b>	<b>-135</b>	<b>0</b>	<b>17</b>	<b>17</b>	<b>-182</b>	<b>60</b>	<b>-122</b>



## PREMIER CYCLE : LATIN

ETABLISSEMENTS	LATIN			
	5°	4°	3°	TOTAL
C. AFAREAITU	10	5	4	19
C. ARUE	27	13	4	44
C. BORA BORA	20	9	9	38
C. FAAROA	19	18	8	45
C. HENRI HIRO FAAA	65	24	40	129
C. MAHINA	39	12	16	67
C. PAEA	15	20	11	46
C. PAOPAO	11	13	9	33
C. PAPARA	54	11	13	78
C. PUNAAUIA	54	24	32	110
C. RANGIROA	16	8		24
C. TAAONE	30	32	21	83
C. TARAVAO	38	10	5	53
C. TAUNOA		6	9	15
C. TIPAERUI	57	46	55	158
C. UTUROA (ISLV)	13	11	17	41
<b>TOTAL PUBLIC 2008 / 2009</b>	<b>468</b>	<b>262</b>	<b>253</b>	<b>983</b>
<b>RAPPEL 2007 / 2008</b>	<b>457</b>	<b>282</b>	<b>243</b>	<b>982</b>
<b>VARIATION</b>	<b>11</b>	<b>-20</b>	<b>10</b>	<b>1</b>

ETABLISSEMENTS	LATIN			
	5°	4°	3°	TOTAL
COLLEGE A-M JAVOUHEY (PPT)			10	10
COLLEGE NOTRE DAME DES ANGES	42	20	33	95
LYCEE-COLLEGE LA MENNAIS		47	80	127
<b>TOTAL PRIVES 2008 / 2009</b>	<b>42</b>	<b>67</b>	<b>123</b>	<b>232</b>
<b>RAPPEL 2007 / 2008</b>	<b>0</b>	<b>58</b>	<b>55</b>	<b>113</b>
<b>VARIATION</b>	<b>42</b>	<b>9</b>	<b>68</b>	<b>119</b>

<b>TOTAL GENERAL 2008 / 2009</b>	<b>510</b>	<b>329</b>	<b>376</b>	<b>1 215</b>
<b>RAPPEL 2007 / 2008</b>	<b>457</b>	<b>340</b>	<b>298</b>	<b>1 095</b>
<b>VARIATION</b>	<b>53</b>	<b>-11</b>	<b>78</b>	<b>120</b>



### III - CETAD ET SES

- CETAD : EFFECTIFS ET DIVISIONS
- SES : EFFECTIFS ET DIVISIONS

**EFFECTIFS ET DIVISIONS : CETAD**

SPECIALITES / ETABLISSEMENTS PUBLICS	CETAD D'AFAREAITU		CETAD DE ATUONA		CETAD DE BORA BORA		CETAD DE FAAROA		CETAD DE HAO		CETAD DE HITIAA		CETAD DE MATAURA		CETAD DE PAO PAO		CETAD DE PAPARA		CETAD DE RANGIROA		CETAD DE MOERAI		CETAD DE TAHAA		CETAD DE TAIOHAE		CETAD DE TARAVAO		CETAD DE UA POU			
	Eff	Div	Eff	Div	Eff	Div	Eff	Div	Eff	Div	Eff	Div	Eff	Div	Eff	Div	Eff	Div	Eff	Div	Eff	Div	Eff	Div	Eff	Div	Eff	Div	Eff	Div		
1SP3 Sect. Pro. Artisanat d'art																				7	1					7	1			14	2	
2SP3 Sect. Pro. Artisanat d'art																				12	1					9	0,5			21	1,5	
3SP3 Sect. Pro. Artisanat d'art																				8	1					7	0,5			15	1,5	
1CAP3 Develpt : Act. Famil. Artis .Tour.			9	0,5	14	0,5			6	0,5			11	0,5	13	0,5	21	1	10	0,5			12	0,5	8	0,5	18	1	9	0,5	131	6,5
2CAP3 Develpt : Act. Famil. Artis .Tour.			9	0,5	22	1			8	0,5			11	0,5	14	1	17	1					10	0,5	9	0,5	17	1	12	0,5	129	7
3CAP3 Develpt : Act. Famil. Artis .Tour.			6	0,5	7	0,5			12	0,5			10	0,5	6	0,5	6	0,5			6	0,5	14	0,5	9	0,5	16	1	13	0,5	105	6
1CAP3 Develpt : Const. Entret. Batimt	16	0,5			12	0,5											24	1										14	0,5	66	2,5	
2CAP3 Develpt : Const. Entret. Batimt	14	0,5			12	0,5											26	1									10	0,5	62	2,5		
3CAP3 Develpt : Const. Entret. Batimt	8	0,5			5	0,5											22	0,5									7	0,5	42	2		
1CAP3 Develpt : Gest. Milieu Marin	12	0,5	10	0,5	12	0,5			10	0,5									15	0,5			14	0,5	12	0,5			85	3,5		
2CAP3 Develpt : Gest. Milieu Marin	16	0,5	8	0,5	10	0,5			9	0,5									14	1			12	0,5	11	0,5			80	4		
3CAP3 Develpt : Gest. Milieu Marin	8	0,5	11	0,5	10	0,5			10	0,5									11	1			10	0,5	9	0,5			69	4		
1CAP3 Develpt : Gest. Pte Expl. Rural											12	1	13	0,5	14	0,5											25	1			64	3
2CAP3 Develpt : Gest. Pte Expl. Rural							11	1			13	1	12	0,5	13	1											23	1			72	4,5
3CAP3 Develpt : Gest. Pte Expl. Rural													8	0,5	9	0,5											28	1			45	2
<b>Total (1ère année)</b>	<b>28</b>	<b>1</b>	<b>19</b>	<b>1</b>	<b>38</b>	<b>1,5</b>			<b>16</b>	<b>1</b>	<b>12</b>	<b>1</b>	<b>24</b>	<b>1</b>	<b>27</b>	<b>1</b>	<b>45</b>	<b>2</b>	<b>32</b>	<b>2</b>			<b>26</b>	<b>1</b>	<b>27</b>	<b>2</b>	<b>43</b>	<b>2</b>	<b>23</b>	<b>1</b>	<b>360</b>	<b>17,5</b>
<b>Total (2ème année)</b>	<b>30</b>	<b>1</b>	<b>17</b>	<b>1</b>	<b>44</b>	<b>2</b>	<b>11</b>	<b>1</b>	<b>17</b>	<b>1</b>	<b>13</b>	<b>1</b>	<b>23</b>	<b>1</b>	<b>27</b>	<b>2</b>	<b>43</b>	<b>2</b>	<b>26</b>	<b>2</b>			<b>22</b>	<b>1</b>	<b>29</b>	<b>1,5</b>	<b>40</b>	<b>2</b>	<b>22</b>	<b>1</b>	<b>364</b>	<b>19,5</b>
<b>Total (3ème année)</b>	<b>16</b>	<b>1</b>	<b>17</b>	<b>1</b>	<b>22</b>	<b>1,5</b>			<b>22</b>	<b>1</b>			<b>18</b>	<b>1</b>	<b>15</b>	<b>1</b>	<b>28</b>	<b>1</b>	<b>19</b>	<b>2</b>	<b>6</b>	<b>0,5</b>	<b>24</b>	<b>1</b>	<b>25</b>	<b>1,5</b>	<b>44</b>	<b>2</b>	<b>20</b>	<b>1</b>	<b>276</b>	<b>15,5</b>
<b>TOTAL</b>	<b>74</b>	<b>3</b>	<b>53</b>	<b>3</b>	<b>104</b>	<b>5</b>	<b>11</b>	<b>1</b>	<b>55</b>	<b>3</b>	<b>25</b>	<b>2</b>	<b>65</b>	<b>3</b>	<b>69</b>	<b>4</b>	<b>116</b>	<b>5</b>	<b>77</b>	<b>6</b>	<b>6</b>	<b>0,5</b>	<b>72</b>	<b>3</b>	<b>81</b>	<b>5</b>	<b>127</b>	<b>6</b>	<b>65</b>	<b>3</b>	<b>1 000</b>	<b>52,5</b>

SPECIALITES / ETABLISSEMENTS PRIVES	COLL. DU SACRE-CŒUR		PROTESTANT TUTEAO A VAIHO		LP PROF. ST JOSEPH		LP PROF. ST JOSEPH - MAKEMO		LP PROF. ST JOSEPH - RIKITEA		LP PROF. ST JOSEPH - TAIOHAE			
	Eff	Div	Eff	Div	Eff	Div	Eff	Div	Eff	Div	Eff	Div		
1SP1 : Expl. Prof							7	1				7	1	
1SP2 : Expl. Prof. / Gravure									15	1		15	1	
2SP2 : Expl. Prof. / Gravure									13	1		13	1	
1CAP3 Develpt : Act. Famil. Artis. Tour.	15	0,5			30	1	8	1				53	2,5	
2CAP3 Develpt : Act. Famil. Artis. Tour.	16	0,5			38	1	13	1				67	2,5	
3CAP3 Develpt : Act. Famil. Artis. Tour.	11	0,5			34	1	3	1				48	2,5	
1CAP3 Develpt : Const .Entret. Batimt	15	0,5			31	1						46	1,5	
2CAP3 Develpt : Const .Entret. Batimt	14	0,5			28	1						42	1,5	
3CAP3 Develpt : Const .Entret. Batimt	11	0,5			24	1						35	1,5	
1CAP3 Develpt : Gest. Pte Expl.Rural			20	1			11	1	18	1	13	1	62	4
2CAP3 Develpt : Gest. Pte Expl.Rural			9	1			10	1	12	1	12	1	43	4
3CAP3 Develpt : Gest. Pte Expl.Rural			9	1			8	1	12	1	4	1	33	4

<b>Total (1ère année)</b>	<b>30</b>	<b>1</b>	<b>20</b>	<b>1</b>	<b>61</b>	<b>2</b>	<b>26</b>	<b>3</b>	<b>18</b>	<b>1</b>	<b>13</b>	<b>1</b>	<b>168</b>	<b>9</b>
<b>Total (2ème année)</b>	<b>30</b>	<b>1</b>	<b>9</b>	<b>1</b>	<b>66</b>	<b>2</b>	<b>23</b>	<b>2</b>	<b>27</b>	<b>2</b>	<b>12</b>	<b>1</b>	<b>167</b>	<b>9</b>
<b>Total (3ème année)</b>	<b>22</b>	<b>1</b>	<b>9</b>	<b>1</b>	<b>58</b>	<b>2</b>	<b>11</b>	<b>2</b>	<b>25</b>	<b>2</b>	<b>4</b>	<b>1</b>	<b>129</b>	<b>9</b>
<b>TOTAL</b>	<b>82</b>	<b>3</b>	<b>38</b>	<b>3</b>	<b>185</b>	<b>6</b>	<b>60</b>	<b>7</b>	<b>70</b>	<b>5</b>	<b>29</b>	<b>3</b>	<b>464</b>	<b>27</b>

## EFFECTIFS ET DIVISIONS : SES

### SES - PUBLIC

ETABLISSEMENTS	1° Année		2° Année		3° Année		4° Année		TOTAL			Eff	VAR
	Eff	Div	Eff	Div	Eff	Div	Eff	Div	Eff	Div	E/D		
Collège de Paopao	16	1	15	1					31	2	15,5	130	-99
Punaauia	30	2	31	2	33	2	31	2	125	8	15,6	130	-5
Taravao	31	2	32	2	30	2	12	1	105	7	15,0	57	48
Taunoa	28	2	30	2	31	2	30	2	119	8	14,9	102	17
<b>TOTAL PUBLIC 2008 / 2009</b>	<b>105</b>	<b>7</b>	<b>108</b>	<b>7</b>	<b>94</b>	<b>6</b>	<b>73</b>	<b>5</b>	<b>380</b>	<b>25</b>	<b>61,0</b>	<b>419</b>	<b>-39</b>
<b>RAPPEL 2007 / 2008</b>	<b>94</b>	<b>6</b>	<b>88</b>	<b>6</b>	<b>76</b>	<b>5</b>	<b>72</b>	<b>5</b>	<b>330</b>	<b>22</b>	<b>44,9</b>	<b>289</b>	<b>41</b>

### SES - PRIVE

ETABLISSEMENTS	1° Année		2° Année		3° Année		4° Année		TOTAL			Eff	VAR
	Eff	Div	Eff	Div	Eff	Div	Eff	Div	Eff	Div	E/D		
LYCEE-COLLEGE LA MENNAIS	40	2	25	2					65	4	16,3	75	-10
<b>TOTAL PRIVE 2008 / 2009</b>	<b>40</b>	<b>2</b>	<b>25</b>	<b>2</b>	<b>0</b>	<b>0</b>	<b>0</b>	<b>0</b>	<b>65</b>	<b>4</b>	<b>16,3</b>	<b>75</b>	<b>-10</b>
<b>RAPPEL 2007 / 2008</b>	<b>42</b>	<b>1</b>	<b>26</b>	<b>2</b>	<b>0</b>	<b>0</b>	<b>0</b>	<b>0</b>	<b>68</b>	<b>3</b>	<b>22,7</b>	<b>75</b>	<b>-7</b>

### Récapitulatif : SES

<b>TOTAL 2008 / 2009</b>	<b>145</b>	<b>9</b>	<b>133</b>	<b>9</b>	<b>94</b>	<b>6</b>	<b>73</b>	<b>5</b>	<b>445</b>	<b>29</b>	<b>15,3</b>
<b>RAPPEL 2007 / 2008</b>	<b>136</b>	<b>7</b>	<b>114</b>	<b>8</b>	<b>76</b>	<b>5</b>	<b>72</b>	<b>5</b>	<b>398</b>	<b>25</b>	<b>15,9</b>
<b>VARIATION</b>	<b>9</b>	<b>2</b>	<b>19</b>	<b>1</b>	<b>18</b>	<b>1</b>	<b>1</b>	<b>0</b>	<b>47</b>	<b>4</b>	<b>-0,6</b>





## IV - LYCEES - SECOND CYCLE LONG

- GARCONS ET FILLES
- MONTANTS ET DOUBLANTS
- **STRUCTURES EN LYCEES PUBLICS**
- **STRUCTURES EN LYCEES PRIVES**
- **OPTIONS EN CLASSE DE SECONDE**
- EFFECTIFS ET DIVISIONS : **POST - BAC**



## SECOND CYCLE LONG : GARCONS ET FILLES

### Etablissements publics et privés

ETABLISSEMENTS PUBLICS	SECONDE			PREMIERE			TERMINALE			CYCLE LONG		
	G	F	T	G	F	T	G	F	T	G	F	T
COLLEGE DE HUAHINE FARE	14	15	29							14	15	29
COLLEGE DE MATAURA	7	16	23							7	16	23
COLLEGE DE PAOPAO	3	23	26							3	23	26
COLLEGE DE TAIOHAE	8	8	16							8	8	16
LYCEE DES ILES SOUS LE VENT	70	128	198	61	119	180	62	113	175	193	360	553
LYCEE PAUL GAUGUIN	207	273	480	204	268	472	202	261	463	613	802	1 415
LYCEE POLYVALENT DE PAPARA	76	131	207	81	141	222	78	143	221	235	415	650
LYCEE POLYVALENT DE TAAONE	183	123	306	229	83	312	251	98	349	663	304	967
LYCEE POLYVALENT DE TAIARAPU	77	132	209	91	114	205	91	143	234	259	389	648
LYCEE HOTELIER DE TAHITI	5	23	28	12	32	44	11	23	34	28	78	106
LYCEE AORAI	40	149	189	65	187	252	68	206	274	173	542	715
<b>TOTAL PUBLIC 2008 / 2009</b>	<b>690</b>	<b>1 021</b>	<b>1 711</b>	<b>743</b>	<b>944</b>	<b>1 687</b>	<b>763</b>	<b>987</b>	<b>1 750</b>	<b>2 196</b>	<b>2 952</b>	<b>5 148</b>

<b>RAPPEL 2007 / 2008</b>	<b>826</b>	<b>1 093</b>	<b>1 919</b>	<b>797</b>	<b>955</b>	<b>1 752</b>	<b>747</b>	<b>1 083</b>	<b>1 830</b>	<b>2 370</b>	<b>3 131</b>	<b>5 501</b>
<b>VARIATION</b>	<b>-136</b>	<b>-72</b>	<b>-208</b>	<b>-54</b>	<b>-11</b>	<b>-65</b>	<b>16</b>	<b>-96</b>	<b>-80</b>	<b>-174</b>	<b>-179</b>	<b>-353</b>

ETABLISSEMENTS PRIVES	SECONDE			PREMIERE			TERMINALE			CYCLE LONG		
	G	F	T	G	F	T	G	F	T	G	F	T
COLLEGE A-M JAVOUHEY UTUROA	19	3	22	12	2	14				31	5	36
LYCEE SAMUEL RAAPOTO	51	111	162	45	119	164	50	90	140	146	320	466
LYCEE-COLLEGE LA MENNAIS	154	175	329	158	169	327	122	159	281	434	503	937
<b>TOTAL PRIVE 2008 / 2009</b>	<b>224</b>	<b>289</b>	<b>513</b>	<b>215</b>	<b>290</b>	<b>505</b>	<b>172</b>	<b>249</b>	<b>421</b>	<b>611</b>	<b>828</b>	<b>1 439</b>

<b>RAPPEL 2007 / 2008</b>	<b>244</b>	<b>320</b>	<b>564</b>	<b>179</b>	<b>279</b>	<b>458</b>	<b>187</b>	<b>267</b>	<b>454</b>	<b>610</b>	<b>866</b>	<b>1 476</b>
<b>VARIATION</b>	<b>-20</b>	<b>-31</b>	<b>-51</b>	<b>36</b>	<b>11</b>	<b>47</b>	<b>-15</b>	<b>-18</b>	<b>-33</b>	<b>1</b>	<b>-38</b>	<b>-37</b>

<b>TOTAL 2008 / 2009</b>	<b>914</b>	<b>1 310</b>	<b>2 224</b>	<b>958</b>	<b>1 234</b>	<b>2 192</b>	<b>935</b>	<b>1 236</b>	<b>2 171</b>	<b>2 807</b>	<b>3 780</b>	<b>6 587</b>
<b>RAPPEL 2007 / 2008</b>	<b>1 070</b>	<b>1 413</b>	<b>2 483</b>	<b>976</b>	<b>1 234</b>	<b>2 210</b>	<b>934</b>	<b>1 350</b>	<b>2 284</b>	<b>2 980</b>	<b>3 997</b>	<b>6 977</b>

BTS + DCG			CPGE			POST - BAC			LONG+POST-BAC		
G	F	T	G	F	T	G	F	T	G	F	T
									14	15	29
									7	16	23
									3	23	26
									8	8	16
									193	360	553
			11	27	38	11	27	38	624	829	1 453
									235	415	650
127	5	132				127	5	132	790	309	1 099
12	49	61				12	49	61	271	438	709
29	68	97				29	68	97	57	146	203
136	263	399				136	263	399	309	805	1 114
<b>304</b>	<b>385</b>	<b>689</b>	<b>11</b>	<b>27</b>	<b>38</b>	<b>315</b>	<b>412</b>	<b>727</b>	<b>2 511</b>	<b>3 364</b>	<b>5 875</b>

<b>272</b>	<b>330</b>	<b>602</b>	<b>16</b>	<b>31</b>	<b>47</b>	<b>288</b>	<b>361</b>	<b>649</b>	<b>2 658</b>	<b>3 492</b>	<b>6 150</b>
<b>32</b>	<b>55</b>	<b>87</b>	<b>-5</b>	<b>-4</b>	<b>-9</b>	<b>27</b>	<b>51</b>	<b>78</b>	<b>-147</b>	<b>-128</b>	<b>-275</b>

BTS + DCG			CPGE			POST - BAC			LONG+POST-BAC		
G	F	T	G	F	T	G	F	T	G	F	T
									31	5	36
12	28	40				12	28	40	158	348	506
38	12	50				38	12	50	472	515	987
<b>50</b>	<b>40</b>	<b>90</b>				<b>50</b>	<b>40</b>	<b>90</b>	<b>661</b>	<b>868</b>	<b>1 529</b>

<b>51</b>	<b>33</b>	<b>84</b>				<b>51</b>	<b>33</b>	<b>84</b>	<b>661</b>	<b>899</b>	<b>1 560</b>
<b>-1</b>	<b>7</b>	<b>6</b>				<b>-1</b>	<b>7</b>	<b>6</b>	<b>0</b>	<b>-31</b>	<b>-31</b>

<b>354</b>	<b>425</b>	<b>779</b>	<b>11</b>	<b>27</b>	<b>38</b>	<b>365</b>	<b>452</b>	<b>817</b>	<b>3 172</b>	<b>4 232</b>	<b>7 404</b>
<b>323</b>	<b>363</b>	<b>686</b>	<b>16</b>	<b>31</b>	<b>47</b>	<b>339</b>	<b>394</b>	<b>733</b>	<b>3 319</b>	<b>4 391</b>	<b>7 710</b>



**SECOND CYCLE LONG : MONTANTS ET DOUBLANTS**

**Etablissements publics et privés**

ETABLISSEMENTS PUBLICS	SECONDE			PREMIERE			TERMINALE			CYCLE LONG		
	Mon	Dou	T	Mon	Dou	T	Mon	Dou	T	Mon	Dou	T
COLLEGE DE HUAHINE FARE	26	3	29							26	3	29
COLLEGE DE MATAURA	18	5	23							18	5	23
COLLEGE DE PAOPAO	18	8	26							18	8	26
COLLEGE DE TAIOHAE	15	1	16							15	1	16
LYCEE DES ILES SOUS LE VENT	181	17	198	176	4	180	145	30	175	502	51	553
LYCEE PAUL GAUGUIN	423	57	480	433	39	472	404	59	463	1260	155	1415
LYCEE POLYVALENT DE PAPARA	180	27	207	193	29	222	183	38	221	556	94	650
LYCEE POLYVALENT DE TAAONE	255	51	306	276	36	312	272	77	349	803	164	967
LYCEE POLYVALENT DE TAIARAPU	175	34	209	181	24	205	187	47	234	543	105	648
LYCEE HOTELIER DE TAHITI	22	6	28	44		44	33	1	34	99	7	106
LYCEE AORAI	160	29	189	209	43	252	221	53	274	590	125	715
<b>TOTAL 2008 / 2009</b>	<b>1 473</b>	<b>238</b>	<b>1 711</b>	<b>1 512</b>	<b>175</b>	<b>1 687</b>	<b>1 445</b>	<b>305</b>	<b>1 750</b>	<b>4 430</b>	<b>718</b>	<b>5 148</b>

<b>RAPPEL 2007 / 2008</b>	<b>1 653</b>	<b>236</b>	<b>1 889</b>	<b>1 641</b>	<b>122</b>	<b>1 763</b>	<b>1 445</b>	<b>309</b>	<b>1 754</b>	<b>4 739</b>	<b>667</b>	<b>5 406</b>
<b>VARIATION</b>	<b>-180</b>	<b>2</b>	<b>-178</b>	<b>-129</b>	<b>53</b>	<b>-76</b>	<b>0</b>	<b>-4</b>	<b>-4</b>	<b>-309</b>	<b>51</b>	<b>-258</b>

ETABLISSEMENTS PRIVES	SECONDE			PREMIERE			TERMINALE			CYCLE LONG		
	Mon	Dou	T	Mon	Dou	T	Mon	Dou	T	Mon	Dou	T
COLLEGE A-M JAVOUHEY UTUROA	19	3	22	14		14				33	3	36
LYCEE SAMUEL RAAPOTO	143	19	162	144	20	164	120	20	140	407	59	466
LYCEE-COLLEGE LA MENNAIS	292	37	329	294	33	327	266	15	281	852	85	937
<b>TOTAL 2008 / 2009</b>	<b>454</b>	<b>59</b>	<b>513</b>	<b>452</b>	<b>53</b>	<b>505</b>	<b>386</b>	<b>35</b>	<b>421</b>	<b>1 292</b>	<b>147</b>	<b>1 439</b>

<b>RAPPEL 2007 / 2008</b>	<b>477</b>	<b>47</b>	<b>524</b>	<b>419</b>	<b>54</b>	<b>473</b>	<b>397</b>	<b>54</b>	<b>451</b>	<b>1 293</b>	<b>155</b>	<b>1 448</b>
<b>VARIATION</b>	<b>-23</b>	<b>12</b>	<b>-11</b>	<b>33</b>	<b>-1</b>	<b>32</b>	<b>-11</b>	<b>-19</b>	<b>-30</b>	<b>-1</b>	<b>-8</b>	<b>-9</b>

<b>TOTAL 2008 / 2009</b>	<b>1 927</b>	<b>297</b>	<b>2 224</b>	<b>1 964</b>	<b>228</b>	<b>2 192</b>	<b>1 831</b>	<b>340</b>	<b>2 171</b>	<b>5 722</b>	<b>865</b>	<b>6 587</b>
<b>RAPPEL 2007 / 2008</b>	<b>2 148</b>	<b>335</b>	<b>2 483</b>	<b>1 987</b>	<b>223</b>	<b>2 210</b>	<b>1 906</b>	<b>378</b>	<b>2 284</b>	<b>6 041</b>	<b>936</b>	<b>6 977</b>
<b>VARIATION</b>	<b>-221</b>	<b>-38</b>	<b>-259</b>	<b>-23</b>	<b>5</b>	<b>-18</b>	<b>-75</b>	<b>-38</b>	<b>-113</b>	<b>-319</b>	<b>-71</b>	<b>-390</b>

BTS + DCG			CPGE			POST - BAC			LONG+POST-BAC		
Mon	Dou	T	Mon	Dou	T	Mon	Dou	T	Mon	Dou	T
									26	3	29
									18	5	23
									18	8	26
									15	1	16
									502	51	553
			34	4	38	34	4	38	1294	159	1453
									556	94	650
120	12	132				120	12	132	923	176	1099
55	6	61				55	6	61	598	111	709
94	3	97				94	3	97	193	10	203
376	23	399				376	23	399	966	148	1114
<b>645</b>	<b>44</b>	<b>689</b>	<b>34</b>	<b>4</b>	<b>38</b>	<b>679</b>	<b>48</b>	<b>727</b>	<b>5 109</b>	<b>766</b>	<b>5 875</b>

<b>540</b>	<b>26</b>	<b>566</b>	<b>46</b>	<b>0</b>	<b>46</b>	<b>586</b>	<b>26</b>	<b>612</b>	<b>5 325</b>	<b>693</b>	<b>6 018</b>
<b>105</b>	<b>18</b>	<b>123</b>	<b>-12</b>	<b>4</b>	<b>-8</b>	<b>93</b>	<b>22</b>	<b>115</b>	<b>-216</b>	<b>73</b>	<b>-143</b>

BTS + DCG			CPGE			POST - BAC			LONG+POST-BAC		
Mon	Dou	T	Mon	Dou	T	Mon	Dou	T	Mon	Dou	T
									33	3	36
38	2	40				38	2	40	445	61	506
49	1	50				49	1	50	901	86	987
<b>87</b>	<b>3</b>	<b>90</b>				<b>87</b>	<b>3</b>	<b>90</b>	<b>1 379</b>	<b>150</b>	<b>1 529</b>

<b>65</b>	<b>4</b>	<b>69</b>				<b>65</b>	<b>4</b>	<b>69</b>	<b>1 358</b>	<b>159</b>	<b>1 517</b>
<b>22</b>	<b>-1</b>	<b>21</b>				<b>22</b>	<b>-1</b>	<b>21</b>	<b>21</b>	<b>-9</b>	<b>12</b>

<b>732</b>	<b>47</b>	<b>779</b>	<b>34</b>	<b>4</b>	<b>38</b>	<b>766</b>	<b>51</b>	<b>817</b>	<b>6 488</b>	<b>916</b>	<b>7 404</b>
<b>625</b>	<b>61</b>	<b>686</b>	<b>46</b>	<b>1</b>	<b>47</b>	<b>671</b>	<b>62</b>	<b>733</b>	<b>6 712</b>	<b>998</b>	<b>7 710</b>
<b>107</b>	<b>-14</b>	<b>93</b>	<b>-12</b>	<b>3</b>	<b>-9</b>	<b>95</b>	<b>-11</b>	<b>84</b>	<b>-224</b>	<b>-82</b>	<b>-306</b>

**STRUCTURES PEDAGOGIQUES EN LYCEES**

Etablissements publics

	COLLEGE DE HUAHINE FARE		COLLEGE DE MATAURA		COLLEGE DE PAOPAO		COLLEGE DE TAIOHAE		LYCEE DES ILES SOUS LE VENT		LYCEE PAUL GAUGUIN		LYCEE POLY. DE PAPARA		LYCEE POLY. DE TAAONE		LYCEE POLY. DE TAIARAPU		LYCEE TECH. HOTEL.		LYCEE AORAI		TOTAL	
	EFF	DIV	EFF	DIV	EFF	DIV	EFF	DIV	EFF	DIV	EFF	DIV	EFF	DIV	EFF	DIV	EFF	DIV	EFF	DIV	EFF	DIV	EFF	DIV
<b>SECONDES</b>																								
2DE DETERMINATION	29	1	23	1	26	1	16	1	198	7	480	15	207	7	306	10	209	7			189	6	1 683	56
2NDE TECHNO HOTELERIE																			28	1			28	1
<b>TOTAL SECONDES</b>	<b>29</b>	<b>1</b>	<b>23</b>	<b>1</b>	<b>26</b>	<b>1</b>	<b>16</b>	<b>1</b>	<b>198</b>	<b>7</b>	<b>480</b>	<b>15</b>	<b>207</b>	<b>7</b>	<b>306</b>	<b>10</b>	<b>209</b>	<b>7</b>	<b>28</b>	<b>1</b>	<b>189</b>	<b>6</b>	<b>1 711</b>	<b>57</b>

**PREMIERES**

1_STG GESTION	48	2	79	3	28	1					32	1					68	2	255	9				
1_STG COMMUNICATION	24	1	89	3	56	2					58	2					86	3	313	11				
1_STI GENIE CIVIL											40	1,5							40	1,5				
1_STI GENIE ELECTRONIQUE													30	1					30	1				
1_STI GENIE ELECTROTECHNIQUE											66	2							66	2				
1_STI GENIE MECANIQ: PRODUCTIQ.MECANIQ.											42	1,5							42	1,5				
1_STL BIOCHIMIE GENIE BIOLOGIQUE																			0	0				
1-ST2S SCIENCES & TECHNO. SANTE & SOCIAL																	34	1	34	1				
1ADBTN GENIE CIVIL											18	0,5							18	0,5				
1ADBTN GENIE ELECTROTECHNIQUE											10	0,5							10	0,5				
1ADBTN GENIE MECANIQ: PRODUCTIQ.MECANIQ.											13	0,5							13	0,5				
1ADBTN HOTELERIE (BAC TECHNO)															24	1			24	1				
1ADBTN SCIENCES & TECHNO. SANTE & SOCIAL																	43	2	43	2				
1ADBTN STG COMMUNICATION													4				10	0,5	14	0,5				
1ADBTN STG GESTION																	11	0,5	11	0,5				
1ERE TECHNO HOTELERIE															20	1			20	1				
PREMIERE LITTERAIRE	33	1	59	2	28	1	22	1	17	1									159	6				
PREMIERE ECONOMIQUE ET SOCIALE	42	2	76	3	45	2	49	2	22	1									234	10				
PREMIERE SCIENTIFIQUE SI											26	1							26	1				
PREMIERE SCIENTIFIQUE SVT	33	1	169	5	65	3	26	1	42	2									335	12				
<b>TOTAL PREMIERES</b>									<b>180</b>	<b>7</b>	<b>472</b>	<b>16</b>	<b>222</b>	<b>9</b>	<b>312</b>	<b>11,5</b>	<b>205</b>	<b>8</b>	<b>44</b>	<b>2</b>	<b>252</b>	<b>9</b>	<b>1 687</b>	<b>62,5</b>

**TERMINALES**

T_STG COMMUNIC. & GEST.RESS. HUMAINES	28	1	61	2	29	1					51	2					81	3	250	9				
T_STG COMPTAB. & FINANCE D'ENTREPRISES	29	1	61	2	31	1					35	1					71	3	227	8				
T_STG GESTION SYSTEMES D'INFORMATION																	18	1	18	1				
T_STG MERCATIQUE (MARKETING)	28	1	64	2	22	1					30	1					31	1	175	6				
T_STL BIOCHIMIE GENIE BIOLOGIQUE																			0	0				
T_STI GENIE CIVIL											57	2							57	2				
T_STI GENIE ELECTRONIQUE													33	1					33	1				
T_STI GENIE ELECTROTECHNIQUE											85	3							85	3				
T_STI GENIE MECANIQ: PRODUCTIQ.MECANIQ.											55	2							55	2				
TERM TECHNO HOTELERIE															34	2			34	2				
T-ST2S SCIENCES & TECHNO. SANTE & SOCIAL																	73	3	73	3				
TERMINALE LITTERAIRE	20	1	67	2	30	1	44	2	20	1									181	7				
TERMINALE ECONOMIQUE ET SOCIALE	31	1	79	3	48	2	42	2	32	1									232	9				
TERMINALE SCIENTIFIQUE SI											22	1							22	1				
TERMINALE SCIENTIFIQUE SVT	39	2	131	5	61	3	44	2	33	1									308	13				
<b>TOTAL TERMINALES</b>									<b>175</b>	<b>7</b>	<b>463</b>	<b>16</b>	<b>221</b>	<b>9</b>	<b>349</b>	<b>14</b>	<b>234</b>	<b>8</b>	<b>34</b>	<b>2</b>	<b>274</b>	<b>11</b>	<b>1 750</b>	<b>67</b>

<b>TOTAL</b>	<b>29</b>	<b>1</b>	<b>23</b>	<b>1</b>	<b>26</b>	<b>1</b>	<b>16</b>	<b>1</b>	<b>553</b>	<b>21</b>	<b>1 415</b>	<b>47</b>	<b>650</b>	<b>25</b>	<b>967</b>	<b>35,5</b>	<b>648</b>	<b>23</b>	<b>106</b>	<b>5</b>	<b>715</b>	<b>26</b>	<b>5 148</b>	<b>186,5</b>
<b>RAPPEL 2007 / 2008</b>	<b>27</b>	<b>1</b>	<b>17</b>	<b>1</b>	<b>29</b>	<b>1</b>	<b>11</b>	<b>1</b>	<b>595</b>	<b>21</b>	<b>1 508</b>	<b>50</b>	<b>655</b>	<b>24</b>	<b>1 035</b>	<b>41</b>	<b>703</b>	<b>23</b>	<b>119</b>	<b>6</b>	<b>802</b>	<b>28</b>	<b>5 501</b>	<b>197</b>
<b>VARIATION</b>	<b>2</b>	<b>0</b>	<b>6</b>	<b>0</b>	<b>-3</b>	<b>0</b>	<b>5</b>	<b>0</b>	<b>-42</b>	<b>0</b>	<b>-93</b>	<b>-3</b>	<b>-5</b>	<b>1</b>	<b>-68</b>	<b>-5,5</b>	<b>-55</b>	<b>0</b>	<b>-13</b>	<b>-1</b>	<b>-87</b>	<b>-2</b>	<b>-353</b>	<b>-10,5</b>

**STRUCTURES PEDAGOGIQUES EN LYCEES**

**Etablissements privés**

	COL. AMJ UTUROA		LYC. SAMUEL RAAPOTO		LYCEE-COLL. LA MENNAIS		TOTAL	
	EFF	DIV	EFF	DIV	EFF	DIV	EFF	DIV
<b>SECONDES</b>								
2DE DETERMINATION	22	1	162	5	329	11	513	17
2NDE TECHNO HOTELLERIE							0	0
<b>TOTAL SECONDES</b>	<b>22</b>	<b>1</b>	<b>162</b>	<b>5</b>	<b>329</b>	<b>11</b>	<b>513</b>	<b>17</b>

**PREMIERES**

1_STG GESTION			25	1	64	2	89	3
1_STG COMMUNICATION			31	1	34	1	65	2
1_STI GENIE CIVIL							0	0
1_STI GENIE ELECTRONIQUE							0	0
1_STI GENIE ELECTROTECHNIQUE	14	1					14	1
1_STI GENIE MECANIQ: PRODUCTIQ.MECANIQ.							0	0
1_STL BIOCHIMIE GENIE BIOLOGIQUE					15	0,5	15	0,5
1-ST2S SCIENCES & TECHNO. SANTE & SOCIAL			24	1			24	1
1ADBTN GENIE CIVIL							0	0
1ADBTN GENIE ELECTROTECHNIQUE							0	0
1ADBTN GENIE MECANIQ: PRODUCTIQ.MECANIQ.							0	0
1ADBTN HOTELLERIE (BAC TECHNO)							0	0
1ADBTN SCIENCES & TECHNO. SANTE & SOCIAL							0	0
1ADBTN STG COMMUNICATION							0	0
1ADBTN STG GESTION							0	0
1ERE TECHNO HOTELLERIE							0	0
PREMIERE LITTERAIRE			26	1	21	1	47	2
PREMIERE ECONOMIQUE ET SOCIALE			26	1	88	3	114	4
PREMIERE SCIENTIFIQUE SI							0	0
PREMIERE SCIENTIFIQUE SVT			32	1	105	3	137	4
<b>TOTAL PREMIERES</b>	<b>14</b>	<b>1</b>	<b>164</b>	<b>6</b>	<b>327</b>	<b>10,5</b>	<b>505</b>	<b>17,5</b>

**TERMINALES**

T_STG COMMUNIC. & GEST.RESS. HUMAINES			34	1	29	1	63	2
T_STG COMPTAB. & FINANCE D'ENTREPRISES			28	1	29	1	57	2
T_STG GESTION SYSTEMES D'INFORMATION					8	1	8	1
T_STG MERCATIQUE (MARKETING)					21	1	21	1
T_STL BIOCHIMIE GENIE BIOLOGIQUE					14	0,5	14	0,5
T_STI GENIE CIVIL							0	0
T_STI GENIE ELECTRONIQUE							0	0
T_STI GENIE ELECTROTECHNIQUE							0	0
T_STI GENIE MECANIQ: PRODUCTIQ.MECANIQ.							0	0
TERM TECHNO HOTELLERIE							0	0
T-ST2S SCIENCES & TECHNO. SANTE & SOCIAL							0	0
TERMINALE LITTERAIRE			31	1	25	1	56	2
TERMINALE ECONOMIQUE ET SOCIALE			25	1	80	3	105	4
TERMINALE SCIENTIFIQUE SI							0	0
TERMINALE SCIENTIFIQUE SVT			22	1	75	3	97	4
<b>TOTAL TERMINALES</b>			<b>140</b>	<b>5</b>	<b>281</b>	<b>11,5</b>	<b>421</b>	<b>16,5</b>

<b>TOTAL</b>	<b>36</b>	<b>2</b>	<b>466</b>	<b>16</b>	<b>937</b>	<b>33</b>	<b>1 439</b>	<b>51</b>
<b>RAPPEL 2007 / 2008</b>	<b>17</b>	<b>1</b>	<b>468</b>	<b>15</b>	<b>991</b>	<b>34</b>	<b>1 476</b>	<b>50</b>
<b>VARIATION</b>	<b>19</b>	<b>1</b>	<b>-2</b>	<b>1</b>	<b>-54</b>	<b>-1</b>	<b>-37</b>	<b>1</b>

**Récapitulatif**

PUBLIC		PRIVE		TOTAL	
EFF	DIV	EFF	DIV	EFF	DIV
1 683	56	513	17	2 196	73
28	1			28	1
<b>1 711</b>	<b>57</b>	<b>513</b>	<b>17</b>	<b>2 224</b>	<b>74</b>

255	9	89	3	344	12
313	11	65	2	378	13
40	1,5			40	1,5
30	1			30	1
66	2	14	1	80	3
42	1,5			42	1,5
		15	0,5	15	0,5
34	1	24	1	58	2
18	0,5			18	0,5
10	0,5			10	0,5
13	0,5			13	0,5
24	1			24	1
43	2			43	2
14	0,5			14	0,5
11	0,5			11	0,5
20	1			20	1
159	6	47	2	206	8
234	10	114	4	348	14
26	1			26	1
335	12	137	4	472	16
<b>1 687</b>	<b>62,5</b>	<b>505</b>	<b>17,5</b>	<b>2 192</b>	<b>80</b>

250	9	63	2	313	11
227	8	57	2	284	10
18	1	8	1	26	2
175	6	21	1	196	7
		14	0,5	14	0,5
57	2			57	2
33	1			33	1
85	3			85	3
55	2			55	2
34	2			34	2
73	3			73	3
181	7	56	2	237	9
232	9	105	4	337	13
22	1			22	1
308	13	97	4	405	17
<b>1 750</b>	<b>67</b>	<b>421</b>	<b>16,5</b>	<b>2 171</b>	<b>83,5</b>

<b>5 148</b>	<b>186,5</b>	<b>1 439</b>	<b>51</b>	<b>6 587</b>	<b>237,5</b>
5 501	197	1 476	50	6 977	247
<b>-353</b>	<b>-10,5</b>	<b>-37</b>	<b>1</b>	<b>-390</b>	<b>-9,5</b>

## OPTIONS EN CLASSE DE SECONDE

ETAB / OPTION 1 ==> OBLIGATOIRE	ALLEMAND LV1	ANGLAIS LV1	Total
COLLEGE DE HUAHINE FARE		29	29
COLLEGE DE MATAURA		23	23
COLLEGE DE PAOPAO		26	26
COLLEGE DE TAIOHAE		16	16
LYCEE DES ILES SOUS LE VENT		551	551
LYCEE PAUL GAUGUIN	19	1 395	1 414
LYCEE POLYVALENT DE PAPARA		650	650
LYCEE POLYVALENT DE TAAONE		967	967
LYCEE POLYVALENT DE TAIARAPU		648	648
LYCEE HOTELIER DE TAHITI		106	106
LYCEE AORAI		715	715
COLLEGE A-M JAVOUHEY UTUROA		36	36
LYCEE SAMUEL RAAPOTO		466	466
LYCEE-COLLEGE LA MENNAIS		933	933



## OPTIONS EN CLASSE DE SECONDE

ETAB / OPTION	AGL2	ALL2	CH12	CH13	ESP2	ESP3	JAP2	JAP3	TAH2	TAH3	GREC	LATIN	A-PLA	INITIATION AUX SCIENCES DE L'INGENIEUR	INFORMATIQUE ET SYSTEMES DE PRODUCTION	INFORMATIQUE DE GESTION ET COMMUNICATION	MESURES PHYSIQUES ET INFORMATIQUE	SCIENCES ECONOMIQUES ET SOCIALES	THEATRE-EXPRESSION DRAMATIQUE	BIOLOGIE DE LABORATOIRE ET PARAMEDICALE	EDUC. PHYSIQUE SPORTIVE DE DETERMINATION	PHYSIQUE ET CHIMIE DE LABORATOIRE	SCIENCES MEDICO-SOCIALES
Coll. Huahine					17				12									29					
Coll. Mataura					19				4									23					
Coll. Paopao					16				10							13		13					
Coll. Taiohae					16													16					
Lyc. Uturoa	48				361				190	1						80		147					
Lyc. Paul Gauguin	137	39	46	39	1 129	17		1	210	25	39	17	52			93		306			22		
Lyc. Papara	60				467	15	1		182	28		2				63		136				32	
Lyc. Taaone	41	4	1		434	26			45			2		127	58		32	102	21				
Lyc. Taravao	30	1			456	28			171	1		7		37		46	47	99					
Lyc. Hotelier					106			29															
Lyc. Tert. Pirae					386				274							114		47					28
Coll. Amj Uturoa					9				26				28										
Lyc. S. Raapoto	16	1			323	2			141	31			85			35	33	72					
Coll. La Mennais	73	4	90	5	609		33	26	172	7						88		223	12	31			



**STRUCTURES PEDAGOGIQUES EN LYCEES**

Etablissements publics et privés	PUBLICS										PRIVES				TOTAL	
	LYCEE PAUL GAUGUIN		LYCEE POLYVALENT DE TAAONE		LYCEE POLYVALENT DE TARAVAO		LYCEE HOTELIER DE TAHITI		LYCEE AORAI		LYCEE SAMUEL RAAPOTO		LYCEE-COLLEGE LA MENNAIS			
	EFF	DIV	EFF	DIV	EFF	DIV	EFF	DIV	EFF	DIV	EFF	DIV	EFF	DIV	EFF	DIV
1BTS2 ASSISTANT DE MANAGER					13	1			46	2					59	3
2BTS2 ASSISTANT DE DIRECTION					16	1			15	1					31	2
1BTS2 ASSISTANT DE GESTION PME PMI					17	1			18	1	20	1			55	3
2BTS2 ASSISTANT DE GESTION PME PMI					15	1			18	1	20	1			53	3
1BTS2 BATIMENT			25	1											25	1
2BTS2 BATIMENT			18	1											18	1
1BTS2 COMPTA. GESTION DES ORGANISATIONS									33	1					33	1
2BTS2 COMPTA. GESTION DES ORGANISATIONS									26	1					26	1
1BTS2 ECONOMIE SOCIALE ET FAMILIALE									18	1					18	1
2BTS2 ECONOMIE SOCIALE ET FAMILIALE									16	1					16	1
1BTS2 ELECTROTECHNIQUE			24	1											24	1
2BTS2 ELECTROTECHNIQUE			21	1											21	1
1BTS2 HOTELLERIE RESTAURATION1E AN.COM							26	1							26	1
2BTS2 HOTEL.REST.OP_A:MERCATQ GEST.HOT.							12	0,5							12	0,5
2BTS2 HOTEL.REST.OP_B:ART CUL.TABL.SERV							10	0,5							10	0,5
1BTS2 INFQ.GEST (1E ANN.COMMUNE)									18	1			18	1	36	2
2BTS2 INFQ.GEST:ADM.RESX LOCAUX ENTREP													14	1	14	1
2BTS2 INFQ.GEST:DEVELOPPEUR APPLICATION									15	1					15	1
1BTS2 MAINTENANCE INDUSTRIELLE			28	1											28	1
2BTS2 MAINTENANCE INDUSTRIELLE			16	1											16	1
1BTS2 MANAGEMENT UNITES COMMERCIALES									56	2					56	2
2BTS2 MANAGEMENT UNITES COMMERCIALES									27	1					27	1
1BTS2 METIERS DE L'EAU													18	1	18	1
2BTS2 METIERS DE L'EAU																
1BTS2 VENTES PRODUCTIONS TOURISTIQUES							22	1							22	1
2BTS2 VENTES PRODUCTIONS TOURISTIQUES																
CM_NIV MISE A NIVEAU STS HOTEL.RESTEUR.							27	1							27	1
CPGE1 ECO.ET COMMERC.OPT ECONOMIQUE	20	1													20	1
CPGE2 ECO.ET COMMERC.OPT ECONOMIQUE	18	1													18	1
DCG1 COMPTABILITE ET GESTION 1E ANNEE									34	1					34	1
DCG2 COMPTABILITE ET GESTION 2E ANNEE									33	1					33	1
DCG3 COMPTABILITE ET GESTION 3E ANNEE									26	1					26	1
<b>TOTAL</b>	<b>38</b>	<b>2</b>	<b>132</b>	<b>6</b>	<b>61</b>	<b>4</b>	<b>97</b>	<b>4</b>	<b>399</b>	<b>17</b>	<b>40</b>	<b>2</b>	<b>50</b>	<b>3</b>	<b>817</b>	<b>38</b>

<b>TOTAL 2008 / 2009</b>	<b>38</b>	<b>2</b>	<b>132</b>	<b>6</b>	<b>61</b>	<b>4</b>	<b>97</b>	<b>4</b>	<b>399</b>	<b>17</b>	<b>40</b>	<b>2</b>	<b>50</b>	<b>3</b>	<b>817</b>	<b>38</b>
<b>RAPPEL 2007 / 2008</b>	<b>47</b>	<b>2</b>	<b>125</b>	<b>6</b>	<b>61</b>	<b>4</b>	<b>90</b>	<b>5</b>	<b>326</b>	<b>15</b>	<b>33</b>	<b>2</b>	<b>51</b>	<b>4</b>	<b>733</b>	<b>38</b>
<b>VARIATION</b>	<b>-9</b>	<b>0</b>	<b>7</b>	<b>0</b>	<b>0</b>	<b>0</b>	<b>7</b>	<b>-1</b>	<b>73</b>	<b>2</b>	<b>7</b>	<b>0</b>	<b>-1</b>	<b>-1</b>	<b>84</b>	<b>0</b>



## V - SECOND CYCLE COURT

- GARCONS ET FILLES
- **CAP** : EFFECTIFS ET DIVISIONS PAR SPECIALITE
- **BEP** : EFFECTIFS ET DIVISIONS PAR SPECIALITE
- **MC** : EFFECTIFS ET DIVISIONS PAR SPECIALITE
- **BAC PRO** : EFFECTIFS ET DIVISIONS PAR SPECIALITE
- **CAP / BEP / BACPRO** : REPARTION
- **RAPPORTS** : EFF. TERM. BEP N-1 (2007) / EFF. 1ère ANNEE BACPRO (2008)

## SECOND CYCLE COURT : GARCONS ET FILLES

APRES LA 5ème : CAP (3 ans)

Etablissements publics et privés

ETABLISSEMENTS PUBLICS	CAP 3 ANS											
	4ème PREPA (1CAP3)			3ème PREPA (2CAP3)			Term. CAP (3CAP3)			TOTAL		
	G	F	T	G	F	T	G	F	T	G	F	T
CETAD DE BORA												
LYCEE D'ATUONA MARQUISES												
LYCEE PROFESSIONNEL DE FAAA												
LYCEE PROFESSIONNEL DE MAHINA												
LYCEE PROFESSIONNEL D'UTUROA				25		25				25		25
LYCEE HOTELIER DE TAHITI												
SEPA DE PAPARA												
SEPA DE TAAONE												
SEPA DE TARAVALO												
SEPA AORAI												
<b>TOTAL 2008 / 2009</b>				25		25				25		25

ETABLISSEMENTS PRIVES	CAP 3 ANS											
	4ème PREPA (1CAP3)			3ème PREPA (2CAP3)			Term. CAP (3CAP3)			TOTAL		
	G	F	T	G	F	T	G	F	T	G	F	T
LP. TUTEAO A VAIHO												
LP. ST JOSEPH												
LP. ST JOSEPH - MAKEMO												
L. SAMUEL RAAPOTO												
<b>TOTAL 2008 / 2009</b>												

<b>TOTAL 2008 / 2009</b>				25		25				25		25
<b>RAPPEL 2007 / 2008</b>	30	1	31	0	0	0	60	23	83	90	24	114
<b>VARIATION</b>				25		25				-65		-89

## SECOND CYCLE COURT : GARCONS ET FILLES

APRES LA 3ème : CAP (2 ans) - BACPRO (3 ans) - BEP (2 ans)

Etablissements publics et privés

ETABLISSEMENTS PUBLICS	CAP 2 ANS						BACPRO 3 ANS									BEP 2 ANS						TOTAL					
	2° PRO			Term. CAP			1 BPRO3			2 BPRO3			3 BPRO3			2° PRO			Term. BEP								
	G	F	T	G	F	T	G	F	T	G	F	T	G	F	T	G	F	T	G	F	T	G	F	T			
CETAD DE BORA																			2	23	25	5	11	16	7	34	41
LYCEE D'ATUONA MARQUISES																			3	23	26	1	12	13	4	35	39
LYCEE PROFESSIONNEL DE FAAA	18		18	11	1	12													172	151	323	150	146	296	351	298	649
LYCEE PROFESSIONNEL DE MAHINA	27	31	58	27	27	54													147	92	239	143	97	240	344	247	591
LYCEE PROFESSIONNEL D'UTUROA																			122	91	213	71	78	149	193	169	362
LYCEE HOTELIER DE TAHITI	20	32	52	1	16	17	13	13	26										45	82	127	45	85	130	124	228	352
SEPA DE PAPARA							15		15										52	105	157	59	68	127	126	173	299
SEPA DE TAAONE	14	2	16	11	3	14													146	2	148	113	6	119	284	13	297
SEPA DE TARAVALO							5	25	30										194	137	331	140	142	282	339	304	643
SEPA AORAI							3	30	33										15	49	64	21	71	92	39	150	189
<b>TOTAL 2008 / 2009</b>	<b>79</b>	<b>65</b>	<b>144</b>	<b>50</b>	<b>47</b>	<b>97</b>	<b>36</b>	<b>68</b>	<b>104</b>										<b>898</b>	<b>755</b>	<b>1 653</b>	<b>748</b>	<b>716</b>	<b>1 464</b>	<b>1 811</b>	<b>1 651</b>	<b>3 462</b>

ETABLISSEMENTS PRIVES	CAP 2 ANS						BACPRO 3 ANS									BEP 2 ANS						TOTAL					
	2° PRO			Term. CAP			1 BPRO3			2 BPRO3			3 BPRO3			2° PRO			Term. BEP								
	G	F	T	G	F	T	G	F	T	G	F	T	G	F	T	G	F	T	G	F	T	G	F	T			
LP. TUTEAO A VAIHO	12	15	27	2	33	35													7	32	39	6	16	22	27	96	123
LP. ST JOSEPH	10	6	16	10	15	25													97	71	168	113	83	196	230	175	405
LP. ST JOSEPH - MAKEMO																			6	3	9	4	2	6	10	5	15
L. SAMUEL RAAPOTO	32	1	33																26	40	66	23	57	80	81	98	179
<b>TOTAL 2008 / 2009</b>	<b>54</b>	<b>22</b>	<b>76</b>	<b>12</b>	<b>48</b>	<b>60</b>													<b>136</b>	<b>146</b>	<b>282</b>	<b>146</b>	<b>158</b>	<b>304</b>	<b>348</b>	<b>374</b>	<b>722</b>

<b>TOTAL 2008 / 2009</b>	<b>133</b>	<b>87</b>	<b>220</b>	<b>62</b>	<b>95</b>	<b>157</b>	<b>36</b>	<b>68</b>	<b>104</b>							<b>1 034</b>	<b>901</b>	<b>1 935</b>	<b>894</b>	<b>874</b>	<b>1 768</b>	<b>2 159</b>	<b>2 025</b>	<b>4 184</b>
<b>RAPPEL 2007 / 2008</b>	92	64	156	68	71	139	0	0	0	0	0	0	0	0	0	949	952	1 901	933	828	1 761	2 042	1 915	3 957
<b>VARIATION</b>	<b>41</b>	<b>23</b>	<b>64</b>	<b>-6</b>	<b>24</b>	<b>18</b>	<b>36</b>	<b>68</b>	<b>104</b>							<b>85</b>	<b>-51</b>	<b>34</b>	<b>-39</b>	<b>46</b>	<b>7</b>	<b>117</b>	<b>110</b>	<b>227</b>





## SECOND CYCLE COURT : GARCONS ET FILLES

APRES LA 2nde : BEP (1 an) --/-- APRES LE BEP - CAP : CAP (1 an) - FC (1 an) - BACPRO (2 ans)

Etablissements publics et privés

ETABLISSEMENTS PUBLICS	BEP 1 AN			CAP 1 AN			MC - FCIL			BACPRO 2 ANS								
	BEP1			CAP1			MC - FCIL			1. PRO			Term. PRO			TOTAL		
	G	F	T	G	F	T	G	F	T	G	F	T	G	F	T	G	F	T
CETAD DE BORA																		
LYCEE D'ATUONA MARQUISES																		
LYCEE PROFESSIONNEL DE FAAA				9		9				78	102	180	83	93	176	170	195	365
LYCEE PROFESSIONNEL DE MAHINA										76	18	94	70	16	86	146	34	180
LYCEE PROFESSIONNEL D'UTUROA										19	37	56	11	32	43	30	69	99
LYCEE HOTELIER DE TAHITI							10	16	26	9	17	26	6	17	23	25	50	75
SEPA DE PAPARA										21	38	59	8	32	40	29	70	99
SEPA DE TAAONE	26	2	28							26	1	27	23		23	75	3	78
SEPA DE TARAVALO	13	16	29							35	42	77	36	37	73	84	95	179
SEPA AORAI	6	24	30							5	19	24	7	7	14	18	50	68
<b>TOTAL 2008 / 2009</b>	<b>45</b>	<b>42</b>	<b>87</b>	<b>9</b>		<b>9</b>	<b>10</b>	<b>16</b>	<b>26</b>	<b>269</b>	<b>274</b>	<b>543</b>	<b>244</b>	<b>234</b>	<b>478</b>	<b>577</b>	<b>566</b>	<b>1 143</b>

ETABLISSEMENTS PRIVES	BEP 1 AN			CAP 1 AN			MC - FCIL			BACPRO 2 ANS								
	BEP1			CAP1			MC - FCIL			1. PRO			Term. PRO			TOTAL		
	G	F	T	G	F	T	G	F	T	G	F	T	G	F	T	G	F	T
LP. TUTEAO A VAIHO																		
LP. ST JOSEPH							7	10	17	119	92	211	79	61	140	205	163	368
LP. ST JOSEPH - MAKEMO																		
L. SAMUEL RAAPOTO										21	42	63	23	34	57	44	76	120
<b>TOTAL 2008 / 2009</b>							<b>7</b>	<b>10</b>	<b>17</b>	<b>140</b>	<b>134</b>	<b>274</b>	<b>102</b>	<b>95</b>	<b>197</b>	<b>249</b>	<b>239</b>	<b>488</b>

<b>TOTAL 2008 / 2009</b>	<b>45</b>	<b>42</b>	<b>87</b>	<b>9</b>		<b>9</b>	<b>17</b>	<b>26</b>	<b>43</b>	<b>409</b>	<b>408</b>	<b>817</b>	<b>346</b>	<b>329</b>	<b>675</b>	<b>826</b>	<b>805</b>	<b>1 631</b>
<b>RAPPEL 2007 / 2008</b>	<b>14</b>	<b>1</b>	<b>15</b>	<b>0</b>	<b>0</b>	<b>0</b>	<b>21</b>	<b>37</b>	<b>58</b>	<b>411</b>	<b>364</b>	<b>775</b>	<b>295</b>	<b>351</b>	<b>646</b>	<b>741</b>	<b>753</b>	<b>1 494</b>
<b>VARIATION</b>	<b>31</b>	<b>41</b>	<b>72</b>	<b>9</b>		<b>9</b>	<b>-4</b>	<b>-11</b>	<b>-15</b>	<b>-2</b>	<b>44</b>	<b>42</b>	<b>51</b>	<b>-22</b>	<b>29</b>	<b>85</b>	<b>52</b>	<b>137</b>



**EFFECTIFS ET DIVISIONS : CERTIFICAT D'APTITUDE PROFESSIONNELLE**

CAP en 3 ANS après la classe de 5ème

SPECIALITE	LYCEE PROFESSIONNEL D'UTUROA	
	Eff.	Div.
1CAP3 CONSTRUCT.MACONNERIE BETON ARME		
2CAP3 CONSTRUCT.MACONNERIE BETON ARME	12	0,5
3CAP3 CONSTRUCT.MACONNERIE BETON ARME		
1CAP3 MENUISERIE AGENCEMENT		
2CAP3 MENUISERIE AGENCEMENT	13	0,5
3CAP3 MENUISERIE AGENCEMENT		
<b>TOTAL ( 2008 / 2009 )</b>	<b>25</b>	<b>1</b>

<b>TOTAL 2008 / 2009</b>	<b>25</b>	<b>1</b>
<b>RAPPEL 2007 / 2008</b>	<b>50</b>	<b>2</b>
<b>VARIATION</b>	<b>-25</b>	<b>-1</b>

**EFFECTIFS ET DIVISIONS : APRES LA 3ème : CAP (2 ans) - BACPRO (3 ans) - BEP (2 ans)**

SPECIALITE	CETAD DE BORA		LYCEE D'ATUONA MARQUISES		LYCEE PROF. DE FAAA		LYCEE PROF. DE MAHINA		LYCEE PROF. D'UTUROA		LYCEE HOTELIER DE TAHITI		SEPA DE PAPARA		SEPA DE TAAONE		SEPA DE TARAUAO		SEPA AORAI		PROTESTANT TUTEAO A VAIHO		LYCEE PROF. ST JOSEPH		LYCEE PROF ST JOSEPH - MAKEMO		LYCEE SAMUEL RAAPOTO		
	Eff.	Div.	Eff.	Div.	Eff.	Div.	Eff.	Div.	Eff.	Div.	Eff.	Div.	Eff.	Div.	Eff.	Div.	Eff.	Div.	Eff.	Div.	Eff.	Div.	Eff.	Div.	Eff.	Div.	Eff.	Div.	
1CAP2 VENDEUR-MAGASINIER PIECES AUTO															16	1													
2CAP2 VENDEUR-MAGASINIER PIECES AUTO															14	1													
SECBEP METIERS DE LA COMPTABILITE			16	0,5	59	2			33	1			32	1			30	1	32	1			32	1			33	1	
TERBEP METIERS DE LA COMPTABILITE			7	0,5	59	2			14	0,5			30	1			49	2	32	1			57	2			34	1	
SECBEP METIERS DU SECRETARIAT			10	0,5	60	2	31	1					62	2			60	2					33	1					
TERBEP METIERS DU SECRETARIAT			6	0,5	60	2	31	1	15	0,5			27	1			50	2	33	1			32	1					
SECBEP VENTE - ACTION MARCHANDE					32	1			33	1									32	1			30	1			33	1	
TERBEP VENTE - ACTION MARCHANDE					28	1			26	1									27	1			22	1			33	1	
<b>TOTAL CAP et BEP - TERTIAIRE</b>	<b>0</b>	<b>0</b>	<b>39</b>	<b>2</b>	<b>298</b>	<b>10</b>	<b>62</b>	<b>2</b>	<b>121</b>	<b>4</b>	<b>0</b>	<b>0</b>	<b>151</b>	<b>5</b>	<b>30</b>	<b>2</b>	<b>189</b>	<b>7</b>	<b>156</b>	<b>5</b>	<b>0</b>	<b>0</b>	<b>206</b>	<b>7</b>	<b>0</b>	<b>0</b>	<b>133</b>	<b>4</b>	
1CAP2 ART TEC. BIJ. JOAILL.OP.BIJ.JOAIL																							16	1					
2CAP2 ART DU BIJOU ET DU JOYAU																							25	2					
1CAP2 ASS. TECH. MILIEUX FAMIL.COLLECT.																						27	2						
2CAP2 ASS. TECH. MILIEUX FAMIL.COLLECT.																						35	2						
1CAP2 COIFFURE								16	0,5																				
2CAP2 COIFFURE								13	0,5																				
1CAP2 ESTHETIQUE COSMETIQUE PARFUMERIE								15	0,5																				
2CAP2 ESTHETIQ.COSMETIQ: SOINS CONSEILS								16	0,5																				
1CAP2 PREP.& REAL. OUVRAGES ELECTRIQUES								27	1																				
2CAP2 PREP.& REAL. OUVRAGES ELECTRIQUES								25	1																				
1CAP2 REPARATION DES CARROSSERIES					18	1																							
2CAP2 REPARATION DES CARROSSERIES					12	1																							
SECBEP AGENT MAINT. MATERIEL PARC&JARDIN																	11	0,5											
TERBEP AGENT MAINT. MATERIEL PARC&JARDIN																	7	0,5											
SECBEP AGENT MAINTENANCE MATERIEL AGRICO																	12	0,5											
TERBEP AGENT MAINTENANCE MATERIEL AGRICO																	7	0,5											
SECBEP BIOSERVICES													32	1									28	1					
TERBEP BIOSERVICES													27	1									16	1			13	1	
SECBEP CARRIERES SANITAIRES ET SOCIALES							48	2	34	1							59	2											
TERBEP CARRIERES SANITAIRES ET SOCIALES							49	2	28	1							57	2											
SECBEP MAINT. VEHIC. AUTO.(DOMIN.BATEAU)									23	1					30	1	20	1											
TERBEP MAINT. VEHIC. AUTO.(DOMIN.BATEAU)									20	1					28	1	18	1											
SECBEP MAINTEN. .EQUIPEMENTS INDUSTRIELS							29	1							24	1													
TERBEP MAINTEN. .EQUIPEMENTS INDUSTRIELS							30	1							17	1							26	1					
SECBEP MAINTENANCE VEHICULES MATERIELS									23	1																			
TERBEP MAINTENANCE VEHICULES MATERIELS									13	1																			
SECBEP METIERS DE L'ELECTROTECHNIQUE							29	1					31	1	48	2							29	1					
TERBEP METIERS DE L'ELECTROTECHNIQUE							31	1					43	1,5	33	1							31	1					
SECBEP METIERS MODE INDUSTRIES CONNEXES					21	1	15	1														13	1						
TERBEP METIERS MODE INDUSTRIES CONNEXES					20	1	15	1														3	1						
SECBEP REALIS.OUV.CHAUDRON. STRUCT.METAL					48	2			34	1																			
TERBEP REALIS.OUV.CHAUDRON. STRUCT.METAL					43	2			12	1																			
SECBEP SYST.ELECTRON. IND. & DOMESTIQUES							26	1																					
TERBEP SYST.ELECTRON. IND. & DOMESTIQUES							23	1																					
SECBEP TECHNQ.METX VERR.MATERX SYNTH.BAT																	28	1											
TERBEP TECHNQ.METX VERR.MATERX SYNTH.BAT																	25	1											
<b>TOTAL CAP et BEP - INDUSTRIEL</b>	<b>0</b>	<b>0</b>	<b>0</b>	<b>0</b>	<b>162</b>	<b>8</b>	<b>407</b>	<b>16</b>	<b>187</b>	<b>8</b>	<b>0</b>	<b>0</b>	<b>133</b>	<b>4,5</b>	<b>180</b>	<b>7</b>	<b>244</b>	<b>10</b>	<b>0</b>	<b>0</b>	<b>78</b>	<b>6</b>	<b>171</b>	<b>8</b>	<b>0</b>	<b>0</b>	<b>13</b>	<b>1</b>	
1CAP2 ARTS BOIS OP _A: SCULPTEUR ORNEMA.																											33	2	
2CAP2 ARTS BOIS OP _A: SCULPTEUR ORNEMA.																													
SECBEP BOIS ET MATERIAUX ASSOCIES																													
TERBEP BOIS ET MATERIAUX ASSOCIES																	27	1											
SECBEP FINITION					29	1											31	1					16	1					
TERBEP FINITION					21	1											12	0,5					12	1					
SECBEP METIERS DU BOIS					47	2			33	1							26	1								9	0,5		
TERBEP METIERS DU BOIS					43	2																				6	0,5		
SECBEP TECHNIQ. INSTALL. SANIT.THERMIQ.							30	1																					
TERBEP TECHNIQ. INSTALL. SANIT.THERMIQ.							31	1																					

**EFFECTIFS ET DIVISIONS : APRES LA 3ème : CAP (2 ans) - BACPRO (3 ans) - BEP (2 ans)**

SPECIALITE	CETAD DE BORA		LYCEE D'ATUONA MARQUISES		LYCEE PROF. DE FAAA		LYCEE PROF. DE MAHINA		LYCEE PROF. D'UTUROA		LYCEE HOTELIER DE TAHITI		SEPA DE PAPARA		SEPA DE TAAONE		SEPA DE TARAVAO		SEPA AORAI		PROTESTANT TUTEAO A VAIHO		LYCEE PROF. ST JOSEPH		LYCEE PROF ST JOSEPH - MAKEMO		LYCEE SAMUEL RAAPOTO		
	Eff.	Div.	Eff.	Div.	Eff.	Div.	Eff.	Div.	Eff.	Div.	Eff.	Div.	Eff.	Div.	Eff.	Div.	Eff.	Div.	Eff.	Div.	Eff.	Div.	Eff.	Div.	Eff.	Div.	Eff.	Div.	
SECBEP TECHNIQUES ARCHITECTURE HABITAT																15	0,5	25	1										
TERBEP TECHNIQUES ARCHITECTURE HABITAT																30	0,5	18	1										
SECBEP TECHNIQUES FROID CONDITIONNEM.AIR								31	1																				
TERBEP TECHNIQUES FROID CONDITIONNEM.AIR								30	1																				
SECBEP TECHNIQUES GEOMETRE TOPOGRAPHIE																15	0,5												
TERBEP TECHNIQUES GEOMETRE TOPOGRAPHIE																													
SECBEP TECHNIQUES GROS OEUVRE BATIMENT						27	1									16	1	29	1										
TERBEP TECHNIQUES GROS OEUVRE BATIMENT						22	1									11	1	12	0,5										
<b>TOTAL CAP et BEP - BATIMENT</b>	<b>0</b>	<b>0</b>	<b>0</b>	<b>0</b>	<b>189</b>	<b>8</b>	<b>122</b>	<b>4</b>	<b>54</b>	<b>2</b>	<b>0</b>	<b>0</b>	<b>0</b>	<b>0</b>	<b>87</b>	<b>3,5</b>	<b>180</b>	<b>7</b>	<b>0</b>	<b>0</b>	<b>0</b>	<b>0</b>	<b>28</b>	<b>2</b>	<b>15</b>	<b>1</b>	<b>33</b>	<b>2</b>	
1CAP2 BOULANGER												13	1																
2CAP2 BOULANGER																													
1CAP2 SERVICES EN BRASSERIE-CAFE												13	1																
2CAP2 SERVICES EN BRASSERIE-CAFE																													
1CAP2 SERVICES HOTELIERS												26	1																
2CAP2 SERVICES HOTELIERS												17	1																
SECBEP METIERS RESTAURATION HOTELIERIE	25	1										127	5									26	1						
TERBEP METIERS RESTAURATION HOTELIERIE	16	1										130	5									19	1						
<b>TOTAL CAP et BEP - HOTELIERIE</b>	<b>41</b>	<b>2</b>	<b>0</b>	<b>0</b>	<b>0</b>	<b>0</b>	<b>0</b>	<b>0</b>	<b>0</b>	<b>0</b>	<b>0</b>	<b>326</b>	<b>14</b>	<b>0</b>	<b>0</b>	<b>0</b>	<b>0</b>	<b>0</b>	<b>0</b>	<b>0</b>	<b>0</b>	<b>45</b>	<b>2</b>	<b>0</b>	<b>0</b>	<b>0</b>	<b>0</b>	<b>0</b>	
<b>TOTAL CAP et BEP</b>	<b>41</b>	<b>2</b>	<b>39</b>	<b>2</b>	<b>649</b>	<b>26</b>	<b>591</b>	<b>22</b>	<b>362</b>	<b>14</b>	<b>326</b>	<b>14</b>	<b>284</b>	<b>9,5</b>	<b>297</b>	<b>12,5</b>	<b>613</b>	<b>24</b>	<b>156</b>	<b>5</b>	<b>123</b>	<b>8</b>	<b>405</b>	<b>17</b>	<b>15</b>	<b>1</b>	<b>179</b>	<b>7</b>	

<b>TOTAL CAP (2 ANS)</b>	<b>0</b>	<b>0</b>	<b>0</b>	<b>0</b>	<b>30</b>	<b>2</b>	<b>112</b>	<b>4</b>	<b>0</b>	<b>0</b>	<b>69</b>	<b>4</b>	<b>0</b>	<b>0</b>	<b>30</b>	<b>2</b>	<b>0</b>	<b>0</b>	<b>0</b>	<b>0</b>	<b>62</b>	<b>4</b>	<b>41</b>	<b>3</b>	<b>0</b>	<b>0</b>	<b>33</b>	<b>2</b>
<b>TOTAL BEP (2 ANS)</b>	<b>41</b>	<b>2</b>	<b>39</b>	<b>2</b>	<b>619</b>	<b>24</b>	<b>479</b>	<b>18</b>	<b>362</b>	<b>14</b>	<b>257</b>	<b>10</b>	<b>284</b>	<b>9,5</b>	<b>267</b>	<b>10,5</b>	<b>613</b>	<b>24</b>	<b>156</b>	<b>5</b>	<b>61</b>	<b>4</b>	<b>364</b>	<b>14</b>	<b>15</b>	<b>1</b>	<b>146</b>	<b>5</b>

SPECIALITE	CETAD DE BORA		LYCEE D'ATUONA MARQUISES		LYCEE PROF. DE FAAA		LYCEE PROF. DE MAHINA		LYCEE PROF. D'UTUROA		LYCEE HOTELIER DE TAHITI		SEPA DE PAPARA		SEPA DE TAAONE		SEPA DE TARAVAO		SEPA AORAI		PROTESTANT TUTEAO A VAIHO		LYCEE PROF. ST JOSEPH		LYCEE PROF ST JOSEPH - MAKEMO		LYCEE SAMUEL RAAPOTO	
	Eff.	Div.	Eff.	Div.	Eff.	Div.	Eff.	Div.	Eff.	Div.	Eff.	Div.	Eff.	Div.	Eff.	Div.	Eff.	Div.	Eff.	Div.	Eff.	Div.	Eff.	Div.	Eff.	Div.	Eff.	Div.
1BPR3 COMPTABILITE																	30	1										
2BPR3 COMPTABILITE																												
3BPR3 COMPTABILITE																												
1BPR3 SECRETARIAT																			33	1								
2BPR3 SECRETARIAT																												
3BPR3 SECRETARIAT																												
<b>TOTAL BACPRO - TERTIAIRE</b>	<b>0</b>	<b>0</b>	<b>0</b>	<b>0</b>	<b>0</b>	<b>0</b>	<b>0</b>	<b>0</b>	<b>0</b>	<b>0</b>	<b>0</b>	<b>0</b>	<b>0</b>	<b>0</b>	<b>0</b>	<b>0</b>	<b>30</b>	<b>1</b>	<b>33</b>	<b>1</b>	<b>0</b>	<b>0</b>	<b>0</b>	<b>0</b>	<b>0</b>	<b>0</b>	<b>0</b>	<b>0</b>
1BPR3 ELECTROTEC. ENERG. EQUIP.COMMUNIC													15	1														
2BPR3 ELECTROTEC. ENERG. EQUIP.COMMUNIC																												
3BPR3 ELECTROTEC. ENERG. EQUIP.COMMUNIC																												
<b>TOTAL BACPRO - INDUSTRIEL</b>	<b>0</b>	<b>0</b>	<b>0</b>	<b>0</b>	<b>0</b>	<b>0</b>	<b>0</b>	<b>0</b>	<b>0</b>	<b>0</b>	<b>0</b>	<b>0</b>	<b>15</b>	<b>1</b>	<b>0</b>	<b>0</b>	<b>0</b>	<b>0</b>	<b>0</b>	<b>0</b>	<b>0</b>	<b>0</b>	<b>0</b>	<b>0</b>	<b>0</b>	<b>0</b>	<b>0</b>	<b>0</b>
1BPR3 RESTAURATION												26	1															
2BPR3 RESTAURATION																												
3BPR3 RESTAURATION																												
<b>TOTAL BACPRO - HOTELIERIE</b>	<b>0</b>	<b>0</b>	<b>0</b>	<b>0</b>	<b>0</b>	<b>0</b>	<b>0</b>	<b>0</b>	<b>0</b>	<b>0</b>	<b>0</b>	<b>26</b>	<b>1</b>	<b>0</b>	<b>0</b>	<b>0</b>	<b>0</b>	<b>0</b>	<b>0</b>	<b>0</b>	<b>0</b>	<b>0</b>	<b>0</b>	<b>0</b>	<b>0</b>	<b>0</b>	<b>0</b>	<b>0</b>
<b>TOTAL BACPRO</b>	<b>0</b>	<b>0</b>	<b>0</b>	<b>0</b>	<b>0</b>	<b>0</b>	<b>0</b>	<b>0</b>	<b>0</b>	<b>0</b>	<b>0</b>	<b>26</b>	<b>1</b>	<b>15</b>	<b>1</b>	<b>0</b>	<b>0</b>	<b>30</b>	<b>1</b>	<b>33</b>	<b>1</b>	<b>0</b>	<b>0</b>	<b>0</b>	<b>0</b>	<b>0</b>	<b>0</b>	<b>0</b>

**EFFECTIFS ET DIVISIONS : APRES LA 3ème : CAP (2 ans) - BACPRO (3 ans) - BEP (2 ans)**

Etablissements publics et privés

<i>Récapitulatif</i>		SECTEUR				TOTAL
		TERTIAIRE	INDUSTRIEL	BATIMENT	HOTELLERIE	
PUBLICS	EFF	1 109	1 328	632	393	3 462
	DIV	39	54,5	24,5	17	135
PRIVES	EFF	339	262	76	45	722
	DIV	11	15	5	2	33
TOTAL	EFF	1 448	1 590	708	438	4 184
2008 / 2009	DIV	50	69,5	29,5	19	168

**REPARTITION : APRES LA 3ème : CAP (2 ans) - BACPRO (3 ans) - BEP (2 ans)**

**Etablissements publics et privés**

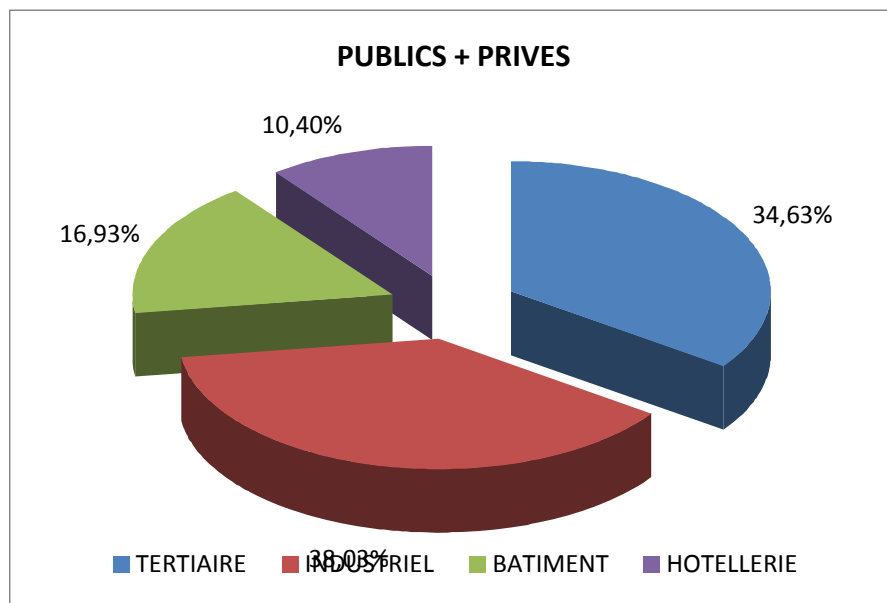
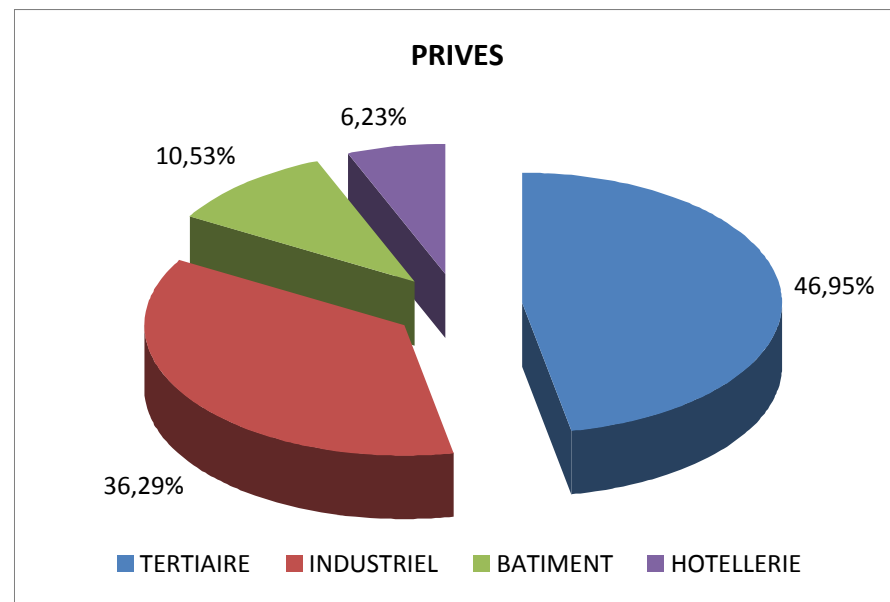
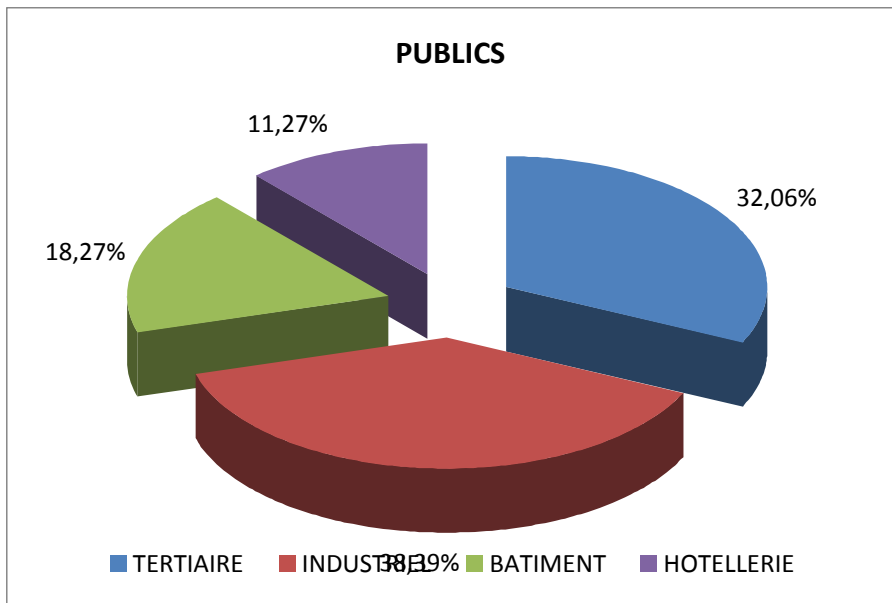

**EFFECTIFS ET DIVISIONS : BEP 1 AN (APRES LA 2NDE) - MC, FCIL, CAP 1 AN (APRES LE BEP / CAP)**

**BEP en 1 AN - APRES LA 2NDE**

SPECIALITE	SEPA DE TAAONE		SEPA DE TARAVAO		SEPA AORAI	
	Eff.	Div.	Eff.	Div.	Eff.	Div.
1BEP1 MAINTEN. EQUIPEMENTS INDUSTRIELS	14	1				
1BEP1 METIERS DE LA COMPTABILITE			16	0,5	12	0,5
1BEP1 METIERS DU SECRETARIAT					18	0,5
1BEP1 TECHNIQUES ARCHITECTURE HABITAT	14	1	13	0,5		
<b>TOTAL ( 2008 / 2009 )</b>	<b>28</b>	<b>2</b>	<b>29</b>	<b>1</b>	<b>30</b>	<b>1</b>

**MC et FCIL - APRES LE BEP / CAP**

SPECIALITE	LYCEE HOTELIER DE TAHITI		LYCEE PROF. ST JOSEPH	
	Eff.	Div.	Eff.	Div.
FCIL			17	1
MC CUISINIER DESSERTS RESTAU. (MC5)	13	1		
MC EMPLOYE BARMAN (MC5)	13	1		
<b>TOTAL ( 2008 / 2009 )</b>	<b>26</b>	<b>2</b>	<b>17</b>	<b>1</b>

**CAP en 1 AN - APRES LE BEP / CAP**

SPECIALITE	LYCEE PROF. DE FAAA	
	Eff.	Div.
1CAP1 PEINTURE EN CARROSSERIE	9	1
<b>TOTAL ( 2008 / 2009 )</b>	<b>9</b>	<b>1</b>



**REPARTITION : MENTION COMPLEMENTAIRE****Etablissements publics (uniquement)**

<i>Récapitulatif</i>		SECTEUR				TOTAL
		TERTIAIRE	INDUSTRIEL	BATIMENT	HOTELLERIE	
PUBLICS	EFF				26	26
	DIV				2	2
PRIVES	EFF		17			17
	DIV		1			1
TOTAL 2008 / 2009	EFF	0	17	0	26	26
	DIV	0	1	0	2	2



## EFFECTIFS ET DIVISIONS : BAC PRO

SPECIALITE	LYCEE PROFESSIONNEL DE FAAR		LYCEE PROFESSIONNEL DE MAHINA		LYCEE PROFESSIONNEL D'UTUROA		LYCEE HOTELIER DE TAHITI		SEPA DE PAPARA		SEPA DE TAAONE		SEPA DE TARAVAO		SEPA AORAI		LYCEE PROFESSIONNEL ST JOSEPH		LYCEE SAMUEL RAAPOTO		
	Eff.	Div.	Eff.	Div.	Eff.	Div.	Eff.	Div.	Eff.	Div.	Eff.	Div.	Eff.	Div.	Eff.	Div.	Eff.	Div.	Eff.	Div.	
PREPRO AMENAGEMENT FINITION BATIMENT	16	1																			
TERPRO AMENAGEMENT FINITION BATIMENT	13	1																			
PREPRO TECHN. ETUDES BAT.A ETUDES & ECO.													22	1							
TERPRO TECHNIC.BAT. : ETUDES & ECONOMIE													22	1							
PREPRO TECHN. MAINT. SYST.ENERG.CLIMATIQ			16	0,5																	
TERPRO TECHN. MAINT. SYST.ENERG.CLIMATIQ			14	0,5																	
PREPRO TECHNICIEN BAT. : ORG.REAL.GROS O	21	1																			
TERPRO TECHNICIEN BAT. : ORG.REAL.GROS O	16	1																			
PREPRO TECHNICIEN MENUISIER AGENCEUR	14	0,5																			
TERPRO TECHNICIEN MENUISIER AGENCEUR	12	0,5																			
<b>TOTAL BACPRO2 - BATIMENT</b>	<b>92</b>	<b>5</b>	<b>30</b>	<b>1</b>	<b>0</b>	<b>0</b>	<b>0</b>	<b>0</b>	<b>0</b>	<b>0</b>	<b>0</b>	<b>0</b>	<b>44</b>	<b>2</b>	<b>0</b>	<b>0</b>	<b>0</b>	<b>0</b>	<b>0</b>	<b>0</b>	<b>0</b>
PREPRO RESTAURATION							26	1													
TERPRO RESTAURATION							23	1													
<b>TOTAL BACPRO2 - HOTELIERIE</b>	<b>0</b>	<b>0</b>	<b>0</b>	<b>0</b>	<b>0</b>	<b>0</b>	<b>49</b>	<b>2</b>	<b>0</b>	<b>0</b>	<b>0</b>	<b>0</b>	<b>0</b>	<b>0</b>	<b>0</b>	<b>0</b>	<b>0</b>	<b>0</b>	<b>0</b>	<b>0</b>	<b>0</b>
PREPRO ARTIS.& MET.ART : VETEMT ACC.MODE	13	1																			
TERPRO ARTIS.& MET.ART : VETEMT ACC.MODE	10	1																			
PREPRO ELECTROTEC. ENERG. EQUIP.COMMUNIC			15	1					15	1								50	2		
TERPRO ELECTROTEC. ENERG. EQUIP.COMMUNIC			14	1														15	1		
PREPRO HYGIENE ENVIRONNEMENT									14	1											
TERPRO HYGIENE ENVIRONNEMENT									12	1											
PREPRO MAINT.VEHIC.AUTO : VOIT.PARTICUL.											11	1									
TERPRO MAINT.VEHIC.AUTO : VOIT.PARTICUL.											10	1									
PREPRO MAINTENANCE EQUIPEMENTS INDUST.			16	0,5							16	1						27	1		
TERPRO MAINTENANCE EQUIPEMENTS INDUST.			15	1							13	1						29	1		
PREPRO MAINTENANCE NAUTIQUE					15	1															
TERPRO MAINT.VEHIC.AUTO. : BATEAUX PLAIS					9	1															
PREPRO METIERS DE L'ALIMENTATION																		14	1		
TERPRO METIERS DE L'ALIMENTATION																		16	1		
PREPRO REAL. OUVR.CHAUDRON.STRUCT.METAL.	15	0,5																			
TERPRO REAL. OUVR.CHAUDRON.STRUCT.METAL.	13	0,5																			
PREPRO SERVICES DE PROXIMITE VIE LOCALE			18	1	14	1															
TERPRO SERVICES DE PROXIMITE VIE LOCALE			14	1	15	1															
PREPRO SYSTEMES ELECTRONIQUES NUMERIQUES			29	1																	
TERPRO SYSTEMES ELECTRONIQUES NUMERIQUES			29	1																	
<b>TOTAL BACPRO2 - INDUSTRIEL</b>	<b>51</b>	<b>3</b>	<b>150</b>	<b>7,5</b>	<b>53</b>	<b>4</b>	<b>0</b>	<b>0</b>	<b>41</b>	<b>3</b>	<b>50</b>	<b>4</b>	<b>0</b>	<b>0</b>	<b>0</b>	<b>0</b>	<b>151</b>	<b>7</b>	<b>0</b>	<b>0</b>	
PREPRO COMMERCE	16	0,5														24	1	61	2		
TERPRO COMMERCE	13	0,5													14	1	24	1			
PREPRO COMPTABILITE	43	1,5							16	0,5			28	1			43	2	31	1	
TERPRO COMPTABILITE	44	1,5							14	0,5			25	1			41	2	32	1	
PREPRO SECRETARIAT	42	1,5			11	0,5			14	0,5			27	1			16	1			
TERPRO SECRETARIAT	42	1,5			7	0,5			14	0,5			26	1			15	1			
PREPRO SERVIC.ACCEUIL ASSISTANCE CONSEIL					16	0,5														32	1
TERPRO SERVIC.ACCEUIL ASSISTANCE CONSEIL					12	0,5														25	1
PREPRO SECURITE-PREVENTION																					
TERPRO SECURITE-PREVENTION	13	0,5																			
<b>TOTAL BACPRO2 - TERTIAIRE</b>	<b>213</b>	<b>7,5</b>	<b>0</b>	<b>0</b>	<b>46</b>	<b>2</b>	<b>0</b>	<b>0</b>	<b>58</b>	<b>2</b>	<b>0</b>	<b>0</b>	<b>106</b>	<b>4</b>	<b>38</b>	<b>2</b>	<b>200</b>	<b>9</b>	<b>120</b>	<b>4</b>	
<b>TOTAL 2008 / 2009</b>	<b>356</b>	<b>15,5</b>	<b>180</b>	<b>8,5</b>	<b>99</b>	<b>6</b>	<b>49</b>	<b>2</b>	<b>99</b>	<b>5</b>	<b>50</b>	<b>4</b>	<b>150</b>	<b>6</b>	<b>38</b>	<b>2</b>	<b>351</b>	<b>16</b>	<b>120</b>	<b>4</b>	
<b>RAPPEL 2007 / 2008</b>	<b>359</b>	<b>16</b>	<b>155</b>	<b>6</b>	<b>93</b>	<b>5</b>	<b>47</b>	<b>2</b>	<b>92</b>	<b>4</b>	<b>48</b>	<b>2</b>	<b>151</b>	<b>6</b>	<b>32</b>	<b>2</b>	<b>303</b>	<b>15</b>	<b>113</b>	<b>4</b>	
<b>VARIATION</b>	<b>-3</b>	<b>-0,5</b>	<b>25</b>	<b>2,5</b>	<b>6</b>	<b>1</b>	<b>2</b>	<b>0</b>	<b>7</b>	<b>1</b>	<b>2</b>	<b>2</b>	<b>-1</b>	<b>0</b>	<b>6</b>	<b>0</b>	<b>48</b>	<b>1</b>	<b>7</b>	<b>0</b>	

**EFFECTIFS ET DIVISIONS : BAC PRO****Etablissements publics et privés**

<i>Récapitulatif</i>		SECTEUR				TOTAL
		TERTIAIRE	INDUSTRIEL	BATIMENT	HOTELLERIE	
<b>PUBLICS</b>	EFF	461	345	166	49	<b>1021</b>
	DIV	17,5	21,5	8	2	<b>49</b>
<b>PRIVES</b>	EFF	320	151	0	0	<b>471</b>
	DIV	13	7	0	0	<b>20</b>
<b>TOTAL 2008 / 2009</b>	EFF	<b>781</b>	<b>496</b>	<b>166</b>	<b>49</b>	<b>1492</b>
	DIV	<b>30,5</b>	<b>28,5</b>	<b>8</b>	<b>2</b>	<b>69</b>

## REPARTITION : BAC PRO

### Etablissements publics et privés

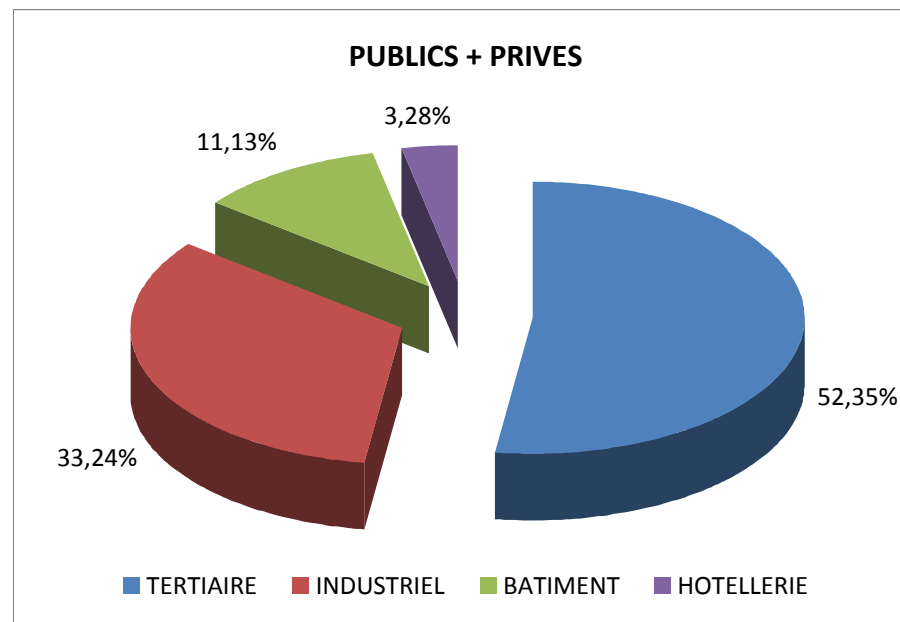
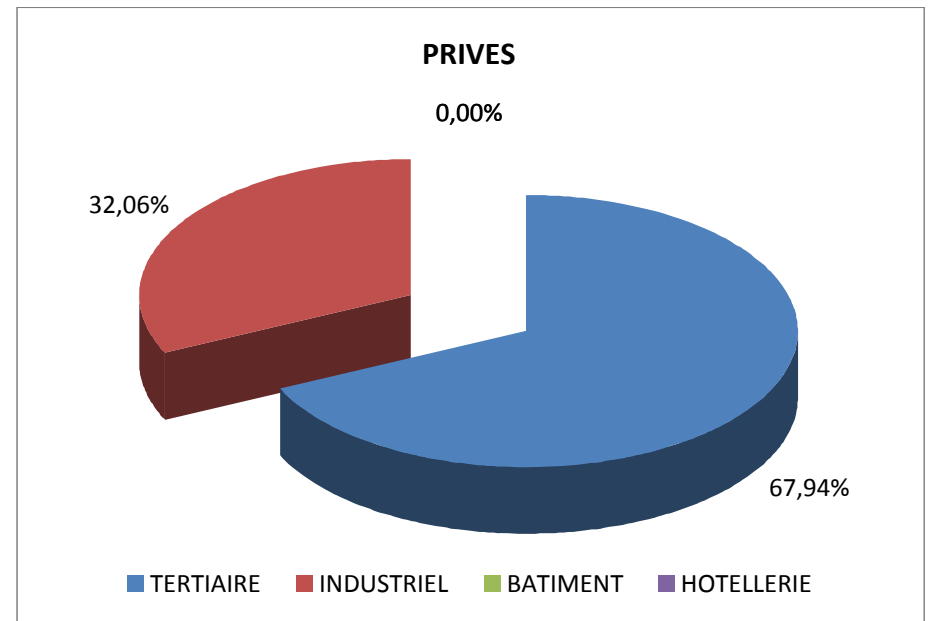
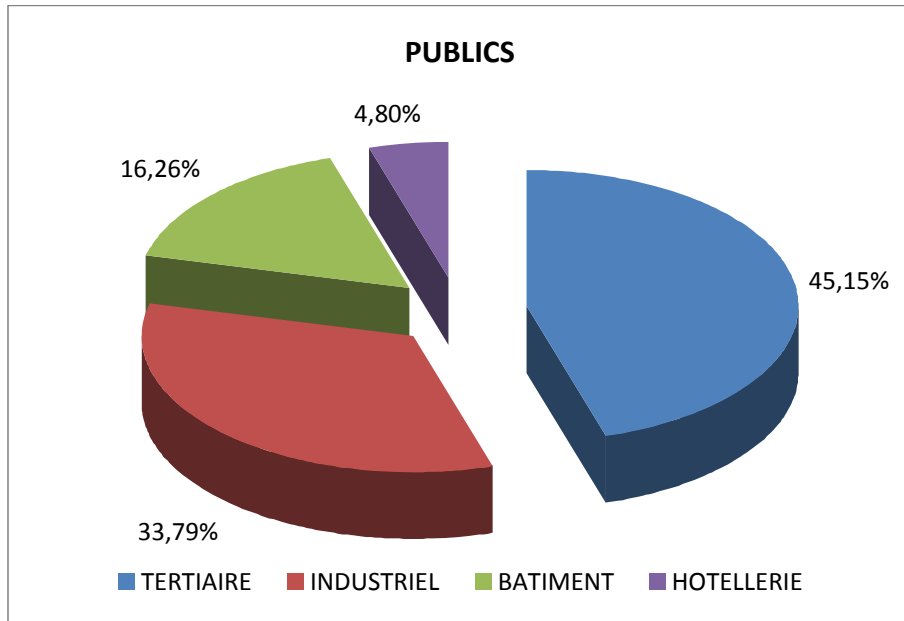

## REPARTITION : CAP / BEP / BACPRO

	PUBLICS	PRIVES
CAP (3 ans)	25	0
BEP (2 ans)	3 117	586
CAP (2 ans)	241	136
BACPRO (3 ans)	104	0
BEP (1 an)	87	0
CAP (1 an)	9	0
MC - FCIL	26	17
BACPRO (2 ans)	1 021	471
<b>TOTAL 2008 / 2009</b>	<b>4 630</b>	<b>1 210</b>

APRES LA 5ème  
 APRES LA 3ème  
 APRES LA 3ème  
 APRES LA 3ème  
 APRES LA 2NDE  
 APRES LE BEP  
 APRES LE BEP  
 APRES LE BEP

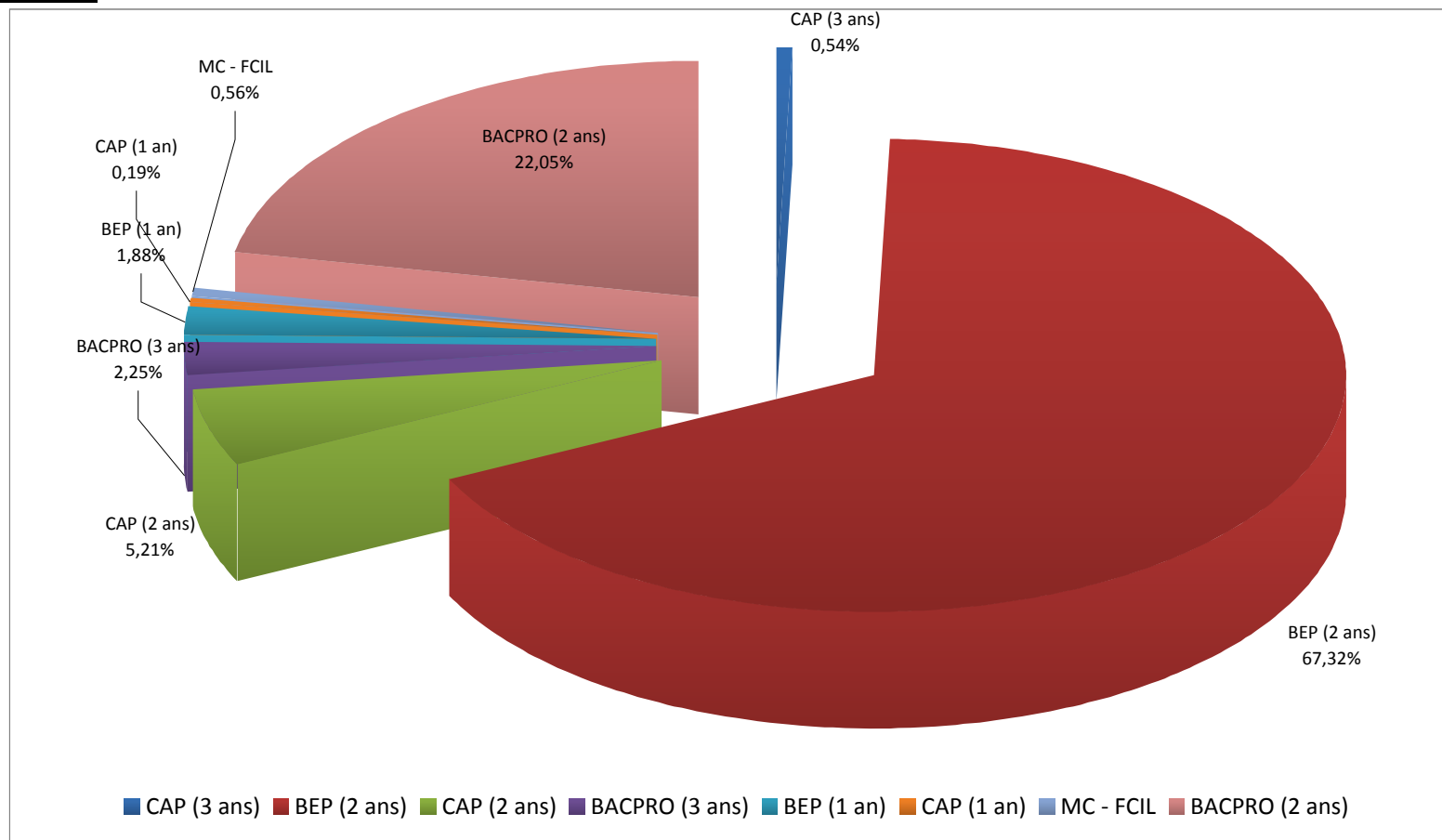

# REPARTITION : B.E.P. / C.A.P. / BACPRO.

Etablissements publics et privés

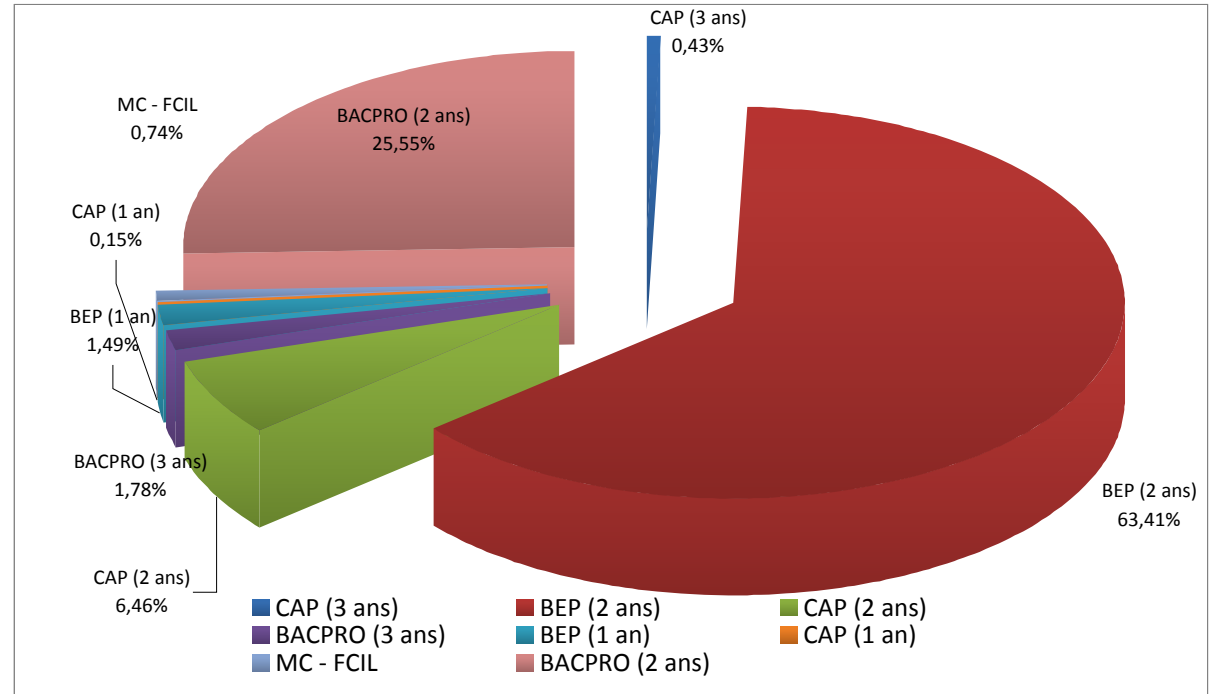
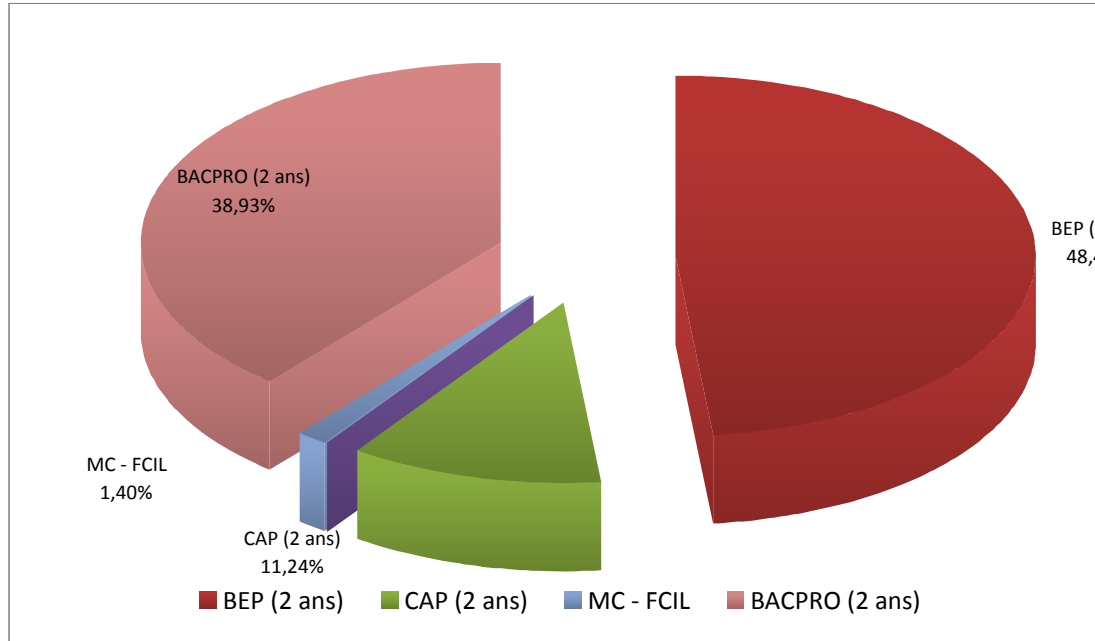

# RAPPORTS : Effectifs Terminales BEP (2005) / 1ère BACPRO (2006)

## Etablissements publics et privés

