

**MINISTERE DE L'EDUCATION  
DE L'ENSEIGNEMENT SUPERIEUR ET DE LA RECHERCHE**

**DIRECTION DES ENSEIGNEMENTS SECONDAIRES**

\* \* \* \* \*

*Division Informatique*

# **ENQUETE DE RENTREE 2007 - 2008**

**POLYNESIE FRANCAISE**



**MINISTERE DE L'EDUCATION  
ET DE L'ENSEIGNEMENT SUPERIEUR,**

**CHARGE DU PLURILINGUISME ET DE LA PROMOTION DES LANGUES POLYNESIENNES**

**DIRECTION DES ENSEIGNEMENTS SECONDAIRES**

**B.P. 20 673 PAPEETE**

**Polynésie Française**

**Tél. : 54.04.00 - Fax. : 43.56.82**

**E-mail : [direction@des.ensec.edu.pf](mailto:direction@des.ensec.edu.pf) / [echa@des.ensec.edu.pf](mailto:echa@des.ensec.edu.pf)**

**Site Internet : <http://www.des.pf>**

**Division Informatique**

## RAPPEL DES SIGLES

### DES FORMATIONS ET DES OPTIONS DES VOIES GENERALES ET TECHNOLOGIQUES

<b>SVT</b>	:	<b>Sciences de la Vie et de la Terre</b>
<b>L</b>	:	<b>Littéraire</b>
<b>ES</b>	:	<b>Economique et Social</b>
<b>S</b>	:	<b>Scientifique</b>
<b>STG</b>	:	<b>Sciences et Technologies de Gestion</b>
<b>STI</b>	:	<b>Sciences et Technologies Industrielles</b>
<b>STL</b>	:	<b>Sciences et Technologies de Laboratoire</b>
<b>SMS</b>	:	<b>Sciences Médico - Sociales</b>
<b>HOT</b>	:	<b>Hôtellerie</b>
<b>LEGT</b>	:	<b>Lycée d'Enseignement Général et Technologique</b>
<b>CETAD</b>	:	<b>Centre d'Education aux Technologies Appropriées au Développement</b>
<b>GOD</b>	:	<b>Groupement d'Observation Dispersé</b>
<b>SES</b>	:	<b>Section Education Spécialisée</b>
<b>CED</b>	:	<b>Centre d'Education au Développement</b>

---

## COORDONNEES DES ETABLISSEMENTS PUBLICS et PRIVES

ETABLISSEMENT	N° IMMATRIC.	MELS	TEL.	FAX	B.P.	CODE POSTAL	COMMUNE
COLLEGE D'AFAREAITU	9840201W	<a href="mailto:direction@clgafar.ensec.edu.pf">direction@clgafar.ensec.edu.pf</a>	55 06 55	55 06 60	6	98728	MAHAREPA
COLLEGE D'ARUE	9840289S	<a href="mailto:direction@clgarue.ensec.edu.pf">direction@clgarue.ensec.edu.pf</a>	42 57 20	45 23 41	14 138	98701	ARUE
COLLEGE ATUONA - MARQUISES	9840400M	<a href="mailto:direction@clgatuo.ensec.edu.pf">direction@clgatuo.ensec.edu.pf</a>	91 70 70	92 75 52	33	98741	ATUONA
COLLEGE DE BORA BORA	9840024D	<a href="mailto:direction@clgbora.ensec.edu.pf">direction@clgbora.ensec.edu.pf</a>	60 57 00	67 78 30	151	98730	VAITAPE
COLLEGE HENRI HIRO FAAA	9840233F	<a href="mailto:direction@clgfaaa.ensec.edu.pf">direction@clgfaaa.ensec.edu.pf</a>	80 34 00	80 34 05	60 200	98702	FAAA-AERO
COLLEGE DE FAAROA	9840348F	<a href="mailto:direction@clgfaar.ensec.edu.pf">direction@clgfaar.ensec.edu.pf</a>	60 07 60	60 00 42	887	98735	UTUROA
COLLEGE DE HAO	9840360U	<a href="mailto:direction@clghao.ensec.edu.pf">direction@clghao.ensec.edu.pf</a>	97 02 99	97 04 51	62	98767	OTEPA
COLLEGE DE HITIAA	9840352K	<a href="mailto:direction@clghiti.ensec.edu.pf">direction@clghiti.ensec.edu.pf</a>	57 38 38	57 38 39	11 992	98709	MAHINA
COLLEGE DE HUAHINE	9840025E	<a href="mailto:direction@clghuah.ensec.edu.pf">direction@clghuah.ensec.edu.pf</a>	60 67 20	68 89 22	22	98731	FARE
COLLEGE DE MAHINA	9840252B	<a href="mailto:direction@clgmahi.ensec.edu.pf">direction@clgmahi.ensec.edu.pf</a>	50 87 60	48 36 57	11 995	98709	MAHINA
COLLEGE DE MAKEMO	9840401N	<a href="mailto:direction@clgmake.ensec.edu.pf">direction@clgmake.ensec.edu.pf</a>	98 03 69	98 02 69	10	98769	POUHEVA
COLLEGE DE MATAURA (TUBUAI)	9840012R	<a href="mailto:direction@clgmata.ensec.edu.pf">direction@clgmata.ensec.edu.pf</a>	93 23 93	95 05 58	74	98754	TUBUAI
COLLEGE DE MOERAI RURUTU	9840265R	<a href="mailto:direction@clgruru.ensec.edu.pf">direction@clgruru.ensec.edu.pf</a>	93 03 00	94 06 06	52	98753	MOERAI
COLLEGE DE PAEA	9840290T	<a href="mailto:direction@clgpaea.ensec.edu.pf">direction@clgpaea.ensec.edu.pf</a>	50 06 20	53 11 01	10 392	98711	PAEA
COLLEGE DE PAO PAO	9840011P	<a href="mailto:direction@clgpaop.ensec.edu.pf">direction@clgpaop.ensec.edu.pf</a>	55 00 65	56 25 49	3	98728	MAHAREPA
COLLEGE DE PAPARA	9840022B	<a href="mailto:direction@clgpapa.ensec.edu.pf">direction@clgpapa.ensec.edu.pf</a>	54 80 40	57 33 88	12 006	98712	PAPARA
COLLEGE DE PUNAAUIA	9840340X	<a href="mailto:direction@clgpuna.ensec.edu.pf">direction@clgpuna.ensec.edu.pf</a>	50 26 88	45 32 15	13 022	98717	PUNAAUIA
COLLEGE DE RANGIROA	9840332N	<a href="mailto:direction@clgrang.ensec.edu.pf">direction@clgrang.ensec.edu.pf</a>	93 13 40	96 05 44	195	98775	AVATORU
COLLEGE DE TAHAA	9840234G	<a href="mailto:direction@clgtaha.ensec.edu.pf">direction@clgtaha.ensec.edu.pf</a>	60 80 00	65 67 08	101	98734	HAAMENE
COLLEGE DE TAIOHAE	9840013S	<a href="mailto:direction@clgtaio.ensec.edu.pf">direction@clgtaio.ensec.edu.pf</a>	92 03 83	92 05 52	17	98742	NUKU HIVA
COLLEGE DE TARAVAO	9840021A	<a href="mailto:direction@clgtara.ensec.edu.pf">direction@clgtara.ensec.edu.pf</a>	57 11 02	57 27 31	7 005	98719	TARAVAO
COLLEGE DE TAUNOA	9840392D	<a href="mailto:direction@clgtaun.ensec.edu.pf">direction@clgtaun.ensec.edu.pf</a>	54 51 51	54 51 54	51 605	98716	PIRAE
COLLEGE DE TIPAERUI	9840338V	<a href="mailto:direction@clgtipa.ensec.edu.pf">direction@clgtipa.ensec.edu.pf</a>	50 96 50	45 22 79	4 557	98713	PAPEETE
COLLEGE DE UA POU	9840203Y	<a href="mailto:direction@clguapo.ensec.edu.pf">direction@clguapo.ensec.edu.pf</a>	92 53 83	92 51 78	9	98745	HAKAHAU
COLLEGE DE TAAONE	9840208D	<a href="mailto:direction@clgtaao.ensec.edu.pf">direction@clgtaao.ensec.edu.pf</a>	50 16 00	45 29 68	5 154	98716	PIRAE
LYCEE TECHNIQUE HOTELIER	9840268U	<a href="mailto:direction@lychote.ensec.edu.pf">direction@lychote.ensec.edu.pf</a>	50 45 50	50 45 51	13 000	98717	MOANA NUI
LYCEE D'UTUROA	9840001D	<a href="mailto:direction@lycutur.ensec.edu.pf">direction@lycutur.ensec.edu.pf</a>	60 06 30	60 06 28	2	98735	UTUROA
LYCEE PAUL GAUGUIN	9840002E	<a href="mailto:direction@lyclpg.ensec.edu.pf">direction@lyclpg.ensec.edu.pf</a>	54 00 54	43 73 80	126	98713	PAPEETE
LYCEE POLYVALENT DE PAPARA	9840398K	<a href="mailto:direction@lycpapa.ensec.edu.pf">direction@lycpapa.ensec.edu.pf</a>	54 76 50	54 76 54	120 001	98712	PAPARA
LYCEE POLYVALENT DE TARAVAO	9840339W	<a href="mailto:direction@lyctara.ensec.edu.pf">direction@lyctara.ensec.edu.pf</a>	54 71 71	57 00 47	7 014	98719	TARAVAO
LYCEE POLYVALENT DU TAAONE	9840023C	<a href="mailto:direction@lyctaao.ensec.edu.pf">direction@lyctaao.ensec.edu.pf</a>	54 26 00	42 06 21	5 694	98716	PIRAE
LYCEE PROF. DE MAHINA	9840341Y	<a href="mailto:direction@lprmahi.ensec.edu.pf">direction@lprmahi.ensec.edu.pf</a>	50 12 50	48 24 97	11 983	98709	MAHINA
LYCEE PROF. D'UTUROA	9840166H	<a href="mailto:direction@lprutur.ensec.edu.pf">direction@lprutur.ensec.edu.pf</a>	60 02 22	66 27 02	46	98735	UTUROA
LYCEE PROF. FAAA	9840267T	<a href="mailto:direction@lprfaaa.ensec.edu.pf">direction@lprfaaa.ensec.edu.pf</a>	80 32 00	80 32 01	6 001	98702	FAAA
LYCEE TERTIAIRE DE PIRAE	9840407V	<a href="mailto:direction@lycpira.ensec.edu.pf">direction@lycpira.ensec.edu.pf</a>	54 92 29	54 92 28	51 131	98716	PIRAE

## COORDONNEES DES ETABLISSEMENTS PUBLICS et PRIVES

NOM DES ETABLISSEMENTS	N° IMMATRIC.	MELS	TEL.	FAX	B.P.	CODE POSTAL	COMMUNE
<b><u>DIRECTION ENSEIG. CATHOLIQUE</u></b>			54 84 00	54 84 09	105	98713	PAPEETE
COLLEGE LA MENNAIS	9840017W	<a href="mailto:diretab@clm.ddec.edu.pf">diretab@clm.ddec.edu.pf</a>	47 14 00	50 54 09	123	98713	PAPEETE
COLLEGE A.M. JAVOUHEY PPT	9840014T	<a href="mailto:diretab@amj.ddec.edu.pf">diretab@amj.ddec.edu.pf</a>	54 42 54	54 42 60	112	98713	PAPEETE
LYCEE ST JOSEPH OUTUMAORO	9840160B	<a href="mailto:secdir@lpjo.ddec.edu.pf">secdir@lpjo.ddec.edu.pf</a>	54 13 10	42 88 27	13 025	98717	PUNAAUIA
- Annexe de PIRAE	9840160B	<a href="mailto:secdir@lpjm.ddec.edu.pf">secdir@lpjm.ddec.edu.pf</a>	54 86 60	42 47 63			
- CED MAKEMO	9840160B		98 02 31	98 02 28			
- CED RIKITEA	9840160B		92 06 67	92 06 67			
- CED TAIOHAE	9840160B		97 82 89	97 83 92			
COLLEGE NOTRE DAME DES ANGES	9840016V	<a href="mailto:diretab@nda.ddec.edu.pf">diretab@nda.ddec.edu.pf</a>	80 08 00	83 55 34	6 003	98702	FAAA
COLLEGE SACRE CŒUR TARAVALO	9840161C	<a href="mailto:diretab@sct.ddec.edu.pf">diretab@sct.ddec.edu.pf</a>	57 10 87	57 77 06	7 001	98719	TARAVALO
COLLEGE A.M. JAVOUHEY UTUROA	9840015U	<a href="mailto:nelly@mail.escape.pf">nelly@mail.escape.pf</a>	60 06 06	66 11 52	37	98735	UTUROA
COLLEGE STE ANNE ATUONA	9840020Z	<a href="mailto:cesa@mail.escape.pf">cesa@mail.escape.pf</a>	91 70 07	92 75 81	6	98741	ATUONA
<b><u>DIRECTION ENSEIG. PROTESTANT</u></b>			45 28 29	42 09 31	49	98713	PAPEETE
COLLEGE POMARE IV	9840018X	<a href="mailto:Dirpom@sg.dep.edu.pf">Dirpom@sg.dep.edu.pf</a>	50 47 50	45 26 95	49	98713	PAPEETE
PROTESTANT TUTEAO A VAIHO	9840019Y	<a href="mailto:clarisseCHE@etpu.dep.pf">clarisseCHE@etpu.dep.pf</a>	66 31 53	66 11 25	8	98735	UTUROA
LYCEE SAMUEL RAAPOTO	9840394F	<a href="mailto:lsl@lsl.dep.edu.pf">lsl@lsl.dep.edu.pf</a>	50 21 50	58 47 83	49	98713	PAPEETE
<b><u>DIRECTION ENSEIG. ADVENTISTE</u></b>			42 55 66	45 14 27	95	98713	PAPEETE
COLLEGE TIARAMA	9840251A	<a href="mailto:diretab@cadv.dea.edu.pf">diretab@cadv.dea.edu.pf</a>	54 17 00	54 17 01	95	98713	PAPEETE

GOD MANIHI annexe du COLLEGE DE RANGIROA

GOD RAIVAVAE annexe du COLLEGE DE MATAURA

GOD MAUPITI annexe du LYCEE D'UTUROA

<b>SOMMAIRE</b>	<b>PAGES</b>
<b>I - <u>RECAPITULATIF</u></b>	<b>1</b>
STRUCTURES PEDAGOGIQUES <b>PUBLIC</b>	<b>3</b>
STRUCTURES PEDAGOGIQUES <b>PRIVE</b>	<b>5</b>
STRUCTURES PEDAGOGIQUES <b>PUBLIC + PRIVE</b>	<b>7</b>
EFFECTIFS ET DIVISIONS DES ETABLISSEMENTS <b>PUBLICS</b>	<b>9, 10, 11</b>
EFFECTIFS ET DIVISIONS DES ETABLISSEMENTS <b>PRIVES</b>	<b>12, 13</b>
TAILLES DES CLASSES : <b>SIXIEME - TERMINALE</b>	<b>14, 15, 16, 17, 18, 19</b>
<b>ANALYSE DE CROISSANCE SUR 5 ANS</b>	<b>20, 21, 22</b>
REPARTITION DES ELEVES <b>PAR CATEGORIE</b>	<b>23, 24, 25</b>
REPARTITION DES EFFECTIFS <b>PAR ARCHIPEL</b>	<b>26, 27</b>
<b>II - <u>PREMIER CYCLE</u> : (sans SES ni CETAD)</b>	<b>29</b>
GARCONS ET FILLES	<b>30, 31</b>
MONTANTS ET DOUBLANTS	<b>32, 33</b>
LANGUES VIVANTES	<b>34, 35</b>
LATIN	<b>37</b>
<b>III - <u>CETAD ET SES</u> :</b>	<b>39</b>
CETAD : EFFECTIFS ET DIVISIONS	<b>40</b>
SES : EFFECTIFS ET DIVISIONS	<b>41</b>
<b>IV - <u>SECOND CYCLE LONG</u> :</b>	<b>43</b>
GARCONS ET FILLES	<b>45</b>
MONTANTS ET DOUBLANTS	<b>47</b>
<b>STRUCTURES EN LYCEES PUBLICS</b>	<b>48</b>
<b>STRUCTURES EN LYCEES PRIVES</b>	<b>49</b>
<b>OPTIONS EN CLASSE DE SECONDE</b>	<b>50, 51</b>
EFFECTIFS ET DIVISIONS : <b>POST-BAC</b>	<b>53</b>
<b>V - <u>SECOND CYCLE COURT</u> :</b>	<b>55</b>
GARCONS ET FILLES	<b>56, 57, 58, 59</b>
<b>CAP</b> : EFFECTIFS ET DIVISIONS PAR SPECIALITE	<b>61, 62, 63</b>
<b>BEP</b> : EFFECTIFS ET DIVISIONS PAR SPECIALITE	<b>64, 65, 66, 67</b>
<b>MC</b> : EFFECTIFS ET DIVISIONS PAR SPECIALITE	<b>68, 69</b>
<b>BAC PRO</b> : EFFECTIFS ET DIVISIONS PAR SPECIALITE	<b>71, 72, 73</b>
<b>CAP / BEP / BACPRO</b> : REPARTION	<b>74, 75</b>
<b>RAPPORTS</b> : EFF. TERMINALES BEP N-1 (2006) / EFF. 1ère ANNEE BACPRO (2007)	<b>77</b>

## **I - RECAPITULATIF**

STRUCTURES PEDAGOGIQUES **PUBLIC**

STRUCTURES PEDAGOGIQUES **PRIVE**

STRUCTURES PEDAGOGIQUES **PUBLIC + PRIVE**

EFFECTIFS ET DIVISIONS DES ETABLISSEMENTS **PUBLICS**

EFFECTIFS ET DIVISIONS DES ETABLISSEMENTS **PRIVES**

TAILLES DES CLASSES : **SIXIEME - TERMINALE**

**ANALYSE DE CROISSANCE** SUR 5 ANS

REPARTITION DES ELEVES **PAR CATEGORIE**

REPARTITION DES EFFECTIFS **PAR ARCHIPEL**

**STRUCTURES PEDAGOGIQUES SUR 5 ANS - Etab. PUBLICS -**

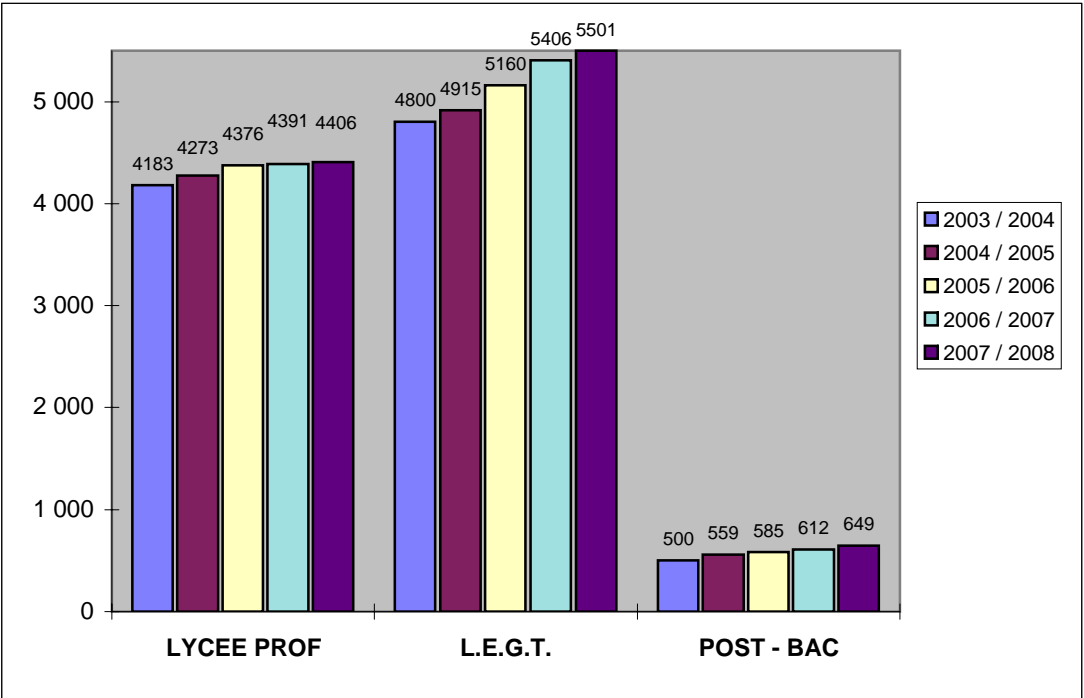
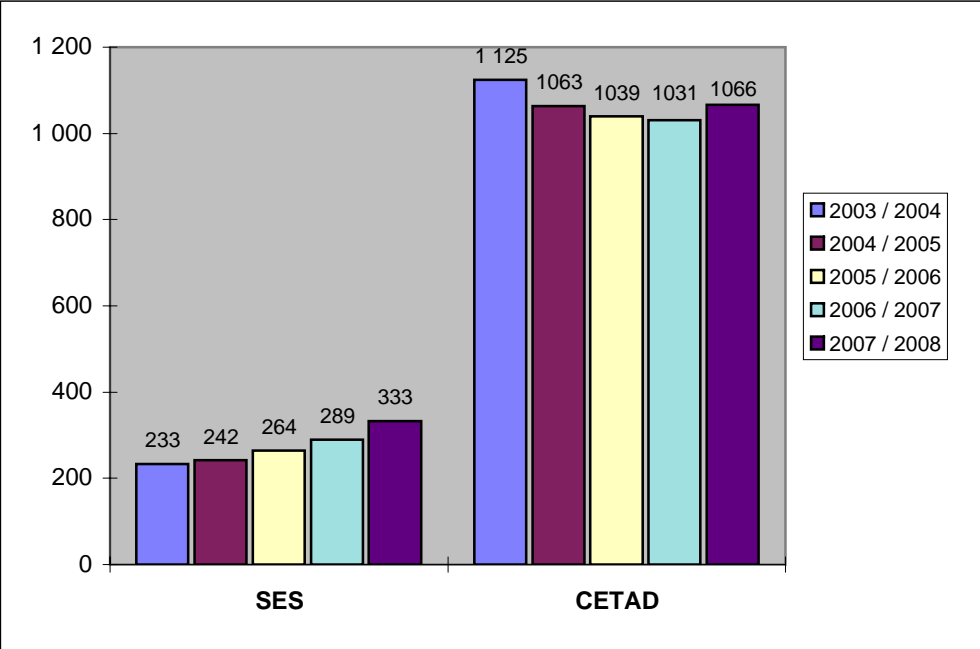
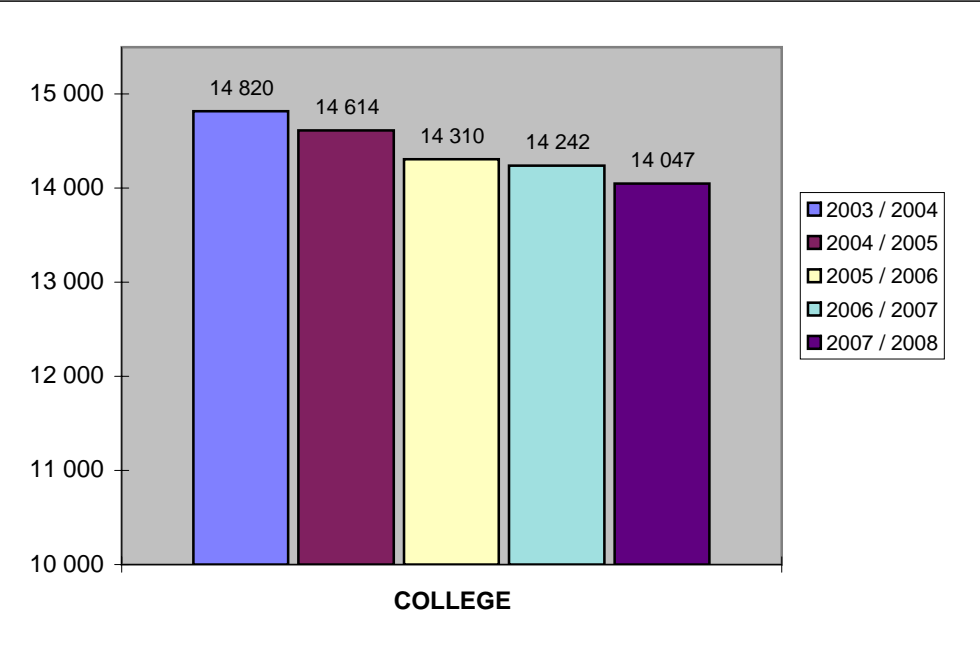



## RECAPITULATIF DES STRUCTURES PEDAGOGIQUES

### Etablissements publics

ETABLISSEMENTS PUBLICS de POLYNESIE FRANCAISE	COLLEGE		SES		CETAD		LYCEE PROF.		L.E.G.T & 2nde coll.		POST - BAC		TOTAL		RAPPEL		VAR
	EFF	DIV	EFF	DIV	EFF	DIV	EFF	DIV	EFF	DIV	EFF	DIV	EFF	DIV	EFF	DIV	EFF
COLLEGE D'AFAREAITU	598	25			76	3							674	28,0	651	27,0	23
COLLEGE D'ARUE	528	21											528	21,0	563	23,0	-35
COLLEGE DE ATUONA	75	4			49	3							124	7,0	130	7,0	-6
COLLEGE DE BORA BORA	596	24			115	6	22	1					733	31,0	661	30,0	72
COLLEGE HENRI HIRO FAAA	925	44											925	44,0	1 000	46,0	-75
COLLEGE DE FAAROA	241	10			15	1							256	11,0	251	11,0	5
COLLEGE DE FARE	478	21							27	1			505	22,0	533	23,0	-28
COLLEGE DE HAO	290	13			63	3							353	16,0	349	16,0	4
COLLEGE DE HITIAA	303	14			26	2							329	16,0	316	14,0	13
COLLEGE DE MAHINA	914	38											914	38,0	926	40,0	-12
COLLEGE DE MAKEMO	164	8											164	8,0	173	8,0	-9
COLLEGE DE MATAURA	255	12			62	3			17	1			334	16,0	357	16,0	-23
GOD DE RAIVAVAE	38	2											38	2,0	44	2,0	-6
COLLEGE DE MOERAI	208	10			12	1							220	11,0	242	12,0	-22
COLLEGE DE PAEA	754	31											754	31,0	776	30,0	-22
COLLEGE DE PAOPAO	444	19			75	4			29	1			548	24,0	535	23,0	13
COLLEGE DE PAPARA	1 060	39			116	6							1 176	45,0	1 175	45,0	1
COLLEGE DE PUNAAUIA	1 157	45	126	8									1 283	53,0	1 314	53,0	-31
COLLEGE DE RANGIROA	336	16			96	5							432	21,0	397	20,0	35
GOD DE MANIHI	81	4											81	4,0	76	4,0	5
COLLEGE DE TAAONE	895	34											895	34,0	854	32,0	41
COLLEGE DE TAIHAE	222	10			88	5			11	1			321	16,0	325	16,0	-4
COLLEGE DE TARAVAO	1 043	42	87	6									1 130	48,0	1 153	49,0	-23
COLLEGE DE TAUNOA	333	15	120	8									453	23,0	463	23,0	-10
COLLEGE DE TIPAERUI	1 027	40											1 027	40,0	1 005	40,0	22
COLLEGE DE UPORU	362	15			72	3							434	18,0	414	18,0	20
COLLEGE TERRE DES HOMMES	145	6			69	3							214	9,0	228	10,0	-14
LYCEE DES ILES SOUS LE VENT	475	21							595	21			1 070	42,0	1 090	41,0	-20
GOD DE MAUPITI	75	4											75	4,0	70	4,0	5
LYCEE D'ATUONA MARQUISES							34	2					34	2,0	28	2,0	6
LYCEE PAUL GAUGUIN									1 508	50	47	2	1 555	52,0	1 541	50,0	14
LYCEE POLYVALENT DE PAPARA							365	14	655	23			1 020	37,0	984	36,0	36
LYCEE POLYVALENT DE TAAONE							348	15	1 035	41	125	6	1 508	62,0	1 474	55,0	34
LYCEE POLYVALENT DE TAIARAPU					120	6	767	31	703	23	61	4	1 651	64,0	1 663	63,0	-12
LYCEE PROFESSIONNEL DE FAAA							1 014	42					1 014	42,0	1 095	42,0	-81
LYCEE PROFESSIONNEL DE MAHINA							734	28					734	28,0	689	26,0	45
LYCEE PROFESSIONNEL D'UTUROA	25	1			12	1	488	20					525	22,0	516	20,0	9
LYCEE HOTELIER DE TAHITI							415	18	119	5	90	5	624	28,0	614	28,0	10
LYCEE TERTIAIRE DE PIRAE							219	8	802	27	326	15	1 347	50,0	1 296	47,0	51
<b>TOTAL 2007/2008</b>	<b>14 047</b>	<b>588,0</b>	<b>333</b>	<b>22,0</b>	<b>1 066</b>	<b>55,0</b>	<b>4 406</b>	<b>179,0</b>	<b>5 501</b>	<b>194,0</b>	<b>649</b>	<b>32,0</b>	<b>26 002</b>	<b>1070,0</b>	<b>25 971</b>	<b>1052,0</b>	<b>31</b>
<b>RAPPEL 2006/2007</b>	<b>14 242</b>	<b>593</b>	<b>289</b>	<b>19</b>	<b>1 031</b>	<b>54</b>	<b>4 391</b>	<b>175</b>	<b>5 406</b>	<b>183</b>	<b>612</b>	<b>28</b>	<b>25 971</b>	<b>1052,0</b>			
<b>VARIATION</b>	<b>-195</b>	<b>-5</b>	<b>44</b>	<b>3</b>	<b>35</b>	<b>1</b>	<b>15</b>	<b>4</b>	<b>95</b>	<b>11</b>	<b>37</b>	<b>4</b>	<b>31</b>	<b>18,0</b>			

## STRUCTURES PEDAGOGIQUES SUR 5 ANS - Etab. PRIVES -

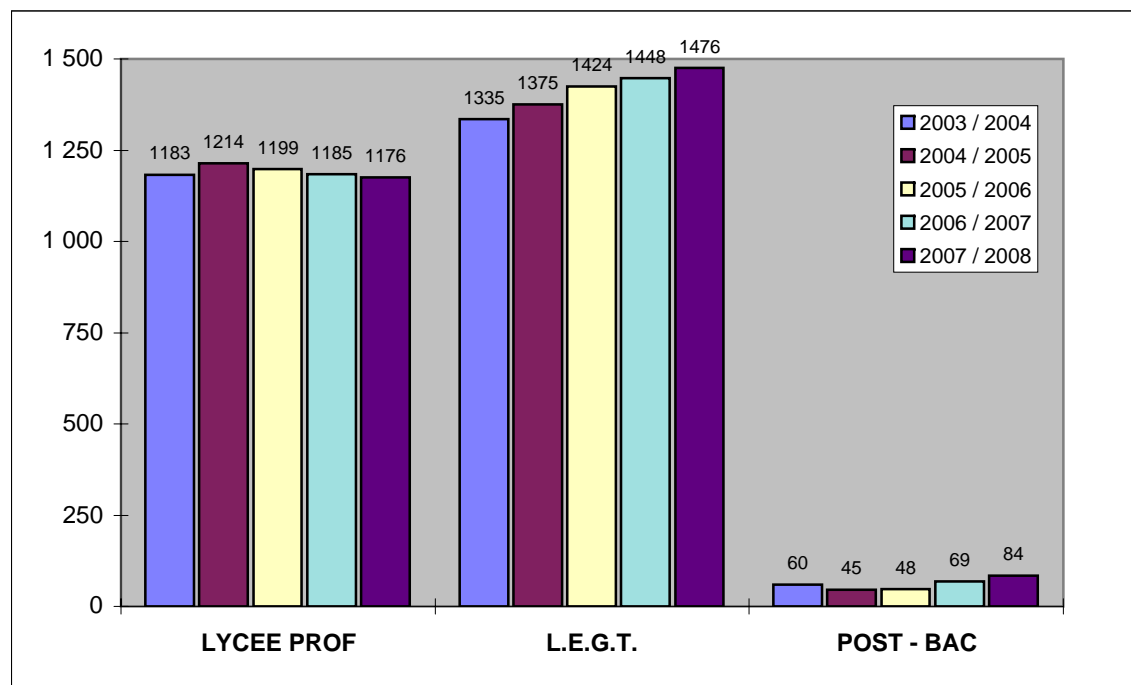
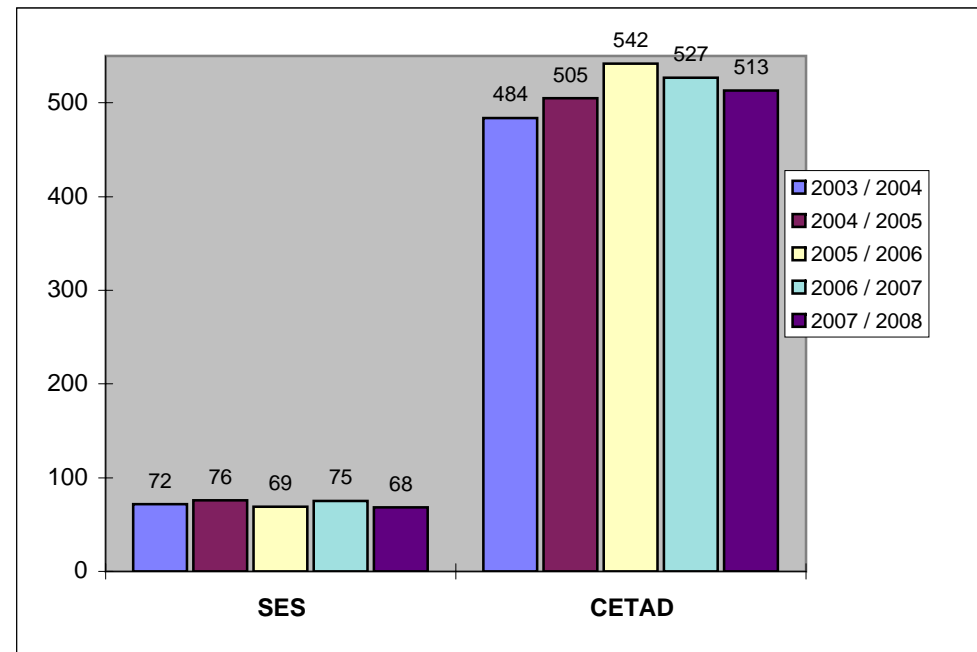
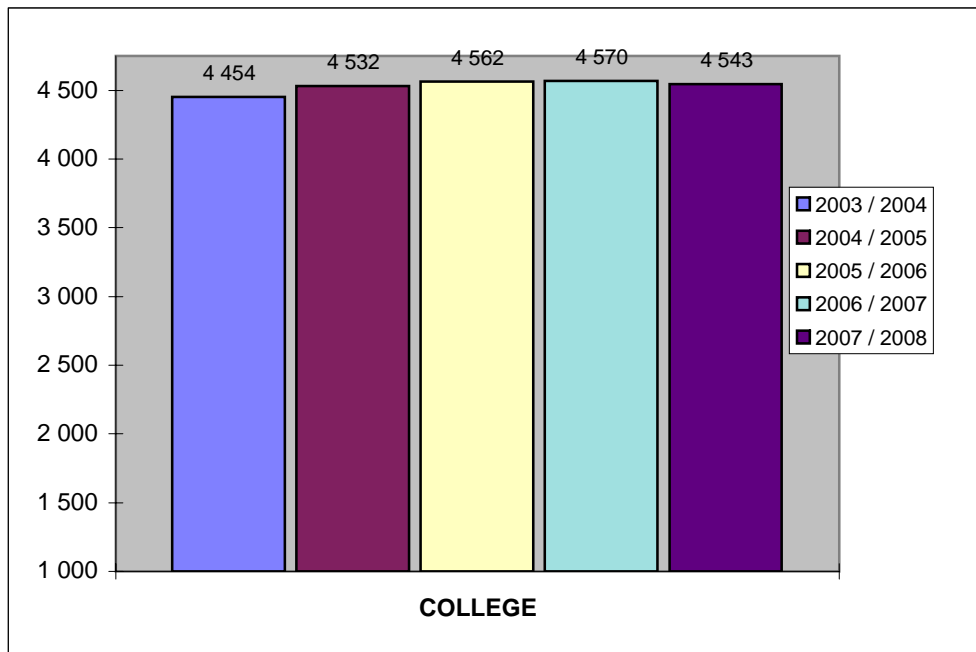

## RECAPITULATIF DES STRUCTURES PEDAGOGIQUES

### Etablissements privés

ETABLISSEMENTS PRIVES de POLYNESIE FRANCAISE	COLLEGE		SES		CETAD		LYCEE PROF.		L.E.G.T & 2nde coll.		POST - BAC		TOTAL		TOTAL		VAR
	EFF	DIV	EFF	DIV	EFF	DIV	EFF	DIV	EFF	DIV	EFF	DIV	EFF	DIV	EFF	DIV	EFF
COLLEGE A-M JAVOUHEY (PPT)	730	30											730	30,0	719	30,0	11
COLLEGE A-M JAVOUHEY (UTUROA)	264	12							17	1			281	13,0	240	12,0	41
COLLEGE ADVENTISTE TIARAMA	137	7											137	7,0	157	5,0	-20
COLLEGE DU SACRE-COEUR	642	23			82	6							724	29,0	731	26,0	-7
COLLEGE NOTRE DAME DES ANGES	584	22											584	22,0	610	22,0	-26
COLLEGE SAINTE ANNE	239	13											239	13,0	251	13,0	-12
PROTESTANT TUTEAO A VAIHO					61	3,5	97	6					158	9,5	170	11,0	-12
LYCEE PROFESSIONNEL ST JOSEPH					193	9	772	33,5					965	42,5	940	42,0	25
<i>LP. ST JOSEPH - CED MAKEMO</i>					71	5	13	1					84	6,0	95	6,0	-11
<i>LP. ST JOSEPH - CED RIKITEA</i>					77	4,5							77	4,5	85	5,0	-8
<i>LP. ST JOSEPH - CED TAIOHAE</i>					29	2							29	2,0	21	3,0	8
LYCEE SAMUEL RAAPOTO							294	11	468	15	33	2	795	28,0	814	28,0	-19
LYCEE-COLLEGE LA MENNAIS	1 153	41	68	3					991	35	51	4	2 263	83,0	2 242	81,0	21
LYCEE-COLLEGE POMARE IV	794	29											794	29,0	799	29,0	-5
<b>TOTAL 2007/2008</b>	<b>4 543</b>	<b>177</b>	<b>68</b>	<b>3</b>	<b>513</b>	<b>30</b>	<b>1 176</b>	<b>51,5</b>	<b>1 476</b>	<b>51</b>	<b>84</b>	<b>6</b>	<b>7 860</b>	<b>318,5</b>	<b>7 874</b>	<b>313,0</b>	<b>-14</b>
<b>RAPPEL 2006/2007</b>	<b>4 570</b>	<b>175</b>	<b>75</b>	<b>4</b>	<b>527</b>	<b>29</b>	<b>1 185</b>	<b>53</b>	<b>1 448</b>	<b>48</b>	<b>69</b>	<b>4</b>	<b>7 874</b>	<b>313,0</b>			
<b>VARIATION</b>	<b>-27</b>	<b>2</b>	<b>-7</b>	<b>-1</b>	<b>-14</b>	<b>1</b>	<b>-9</b>	<b>-1,5</b>	<b>28</b>	<b>3</b>	<b>15</b>	<b>2</b>	<b>-14</b>	<b>5,5</b>			

## STRUCTURES PEDAGOGIQUES SUR 5 ANS - Etab. PUBLICS + PRIVES -

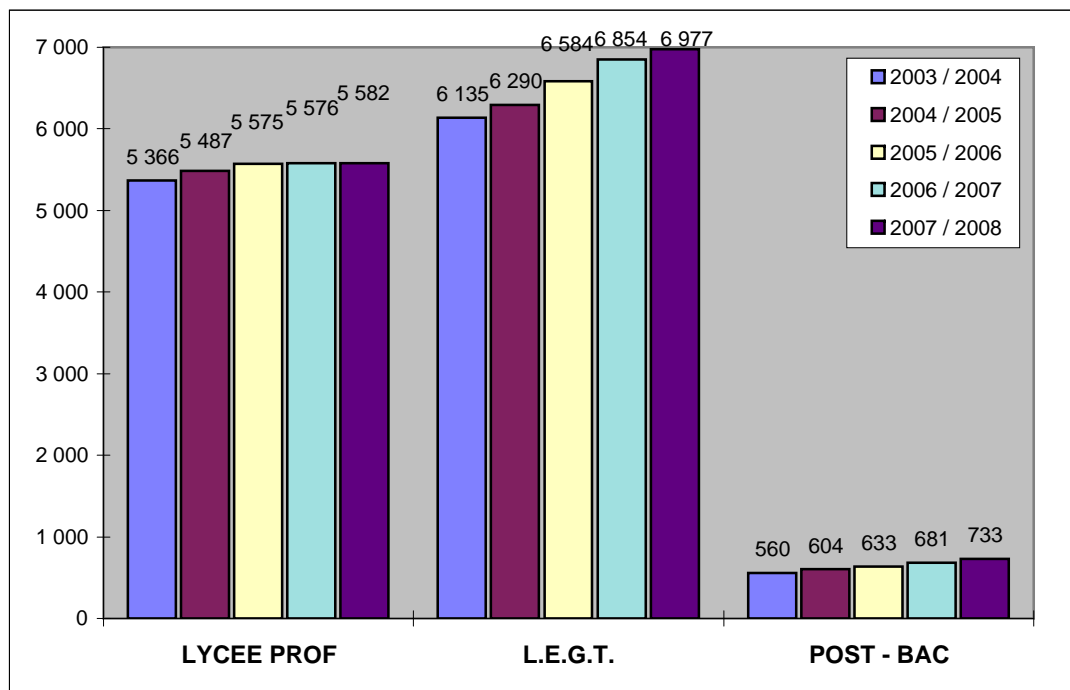
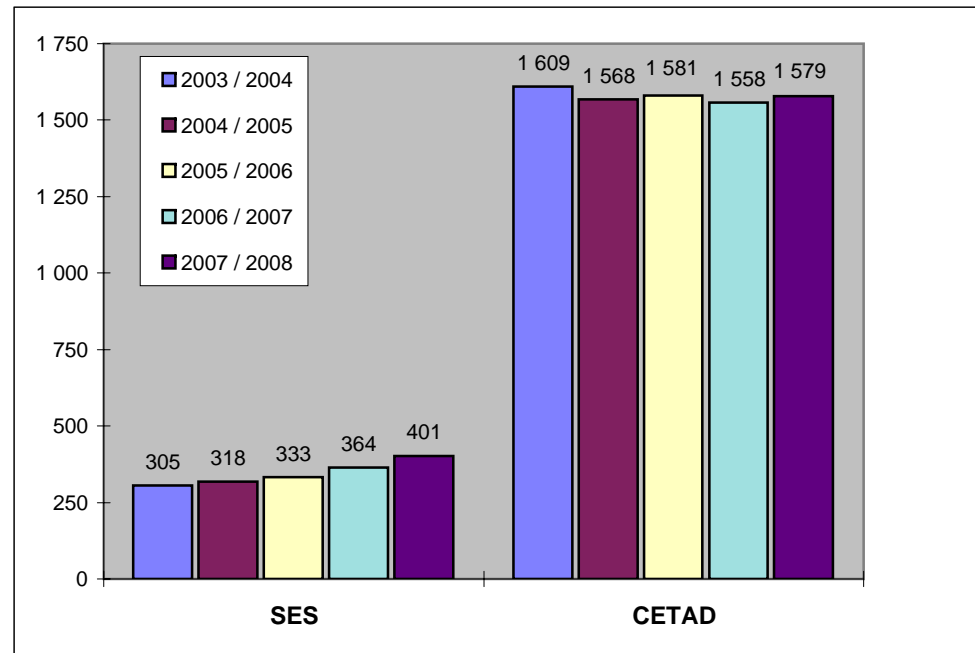
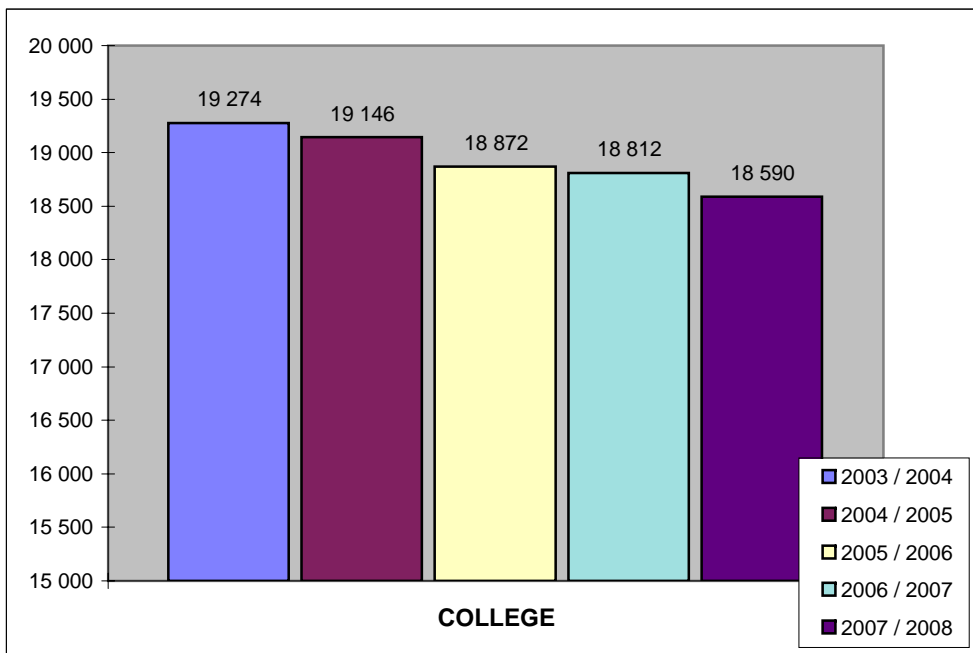

## RECAPITULATIF DES STRUCTURES PEDAGOGIQUES

### Etablissements publics et privés

ETABLISSEMENTS PUBLICS & PRIVES	COLLEGE		SES		CETAD		LYCEE PROF.		L.E.G.T & 2nde coll.		POST - BAC		TOTAL	
	EFF	DIV	EFF	DIV	EFF	DIV	EFF	DIV	EFF	DIV	EFF	DIV	EFF	DIV
<b>TOTAL 2007/2008</b>	<b>18 590</b>	<b>765,0</b>	<b>401</b>	<b>25,0</b>	<b>1 579</b>	<b>85,0</b>	<b>5 582</b>	<b>230,5</b>	<b>6 977</b>	<b>245,0</b>	<b>733</b>	<b>38,0</b>	<b>33 862</b>	<b>1 388,5</b>
<b>RAPPEL 2006 / 2007</b>	18 812	768,0	364	23,0	1 558	83,0	5 576	228,0	6 854	231,0	681	32,0	33 845	1 365,0
<b>VARIATION</b>	<b>-222</b>	<b>-3,0</b>	<b>37</b>	<b>2,0</b>	<b>21</b>	<b>2,0</b>	<b>6</b>	<b>2,5</b>	<b>123</b>	<b>14,0</b>	<b>52</b>	<b>6,0</b>	<b>17</b>	<b>23,5</b>
<b>RAPPEL 2005 / 2006</b>	18 872	767,0	333	20,0	1 581	80,0	5 575	267,0	6 584	238,0	633	33,0	33 578	1 405,0
<b>VARIATION</b>	<b>-60</b>	<b>1,0</b>	<b>31</b>	<b>3,0</b>	<b>-23</b>	<b>3,0</b>	<b>1</b>	<b>-39,0</b>	<b>270</b>	<b>-7,0</b>	<b>48</b>	<b>-1,0</b>	<b>267</b>	<b>-40,0</b>
<b>RAPPEL 2004 / 2005</b>	19 146	780,0	318	20,0	1 568	81,0	5 487	223,0	6 290	229,0	604	30,0	33 413	1 363,0
<b>VARIATION</b>	<b>-274</b>	<b>-13,0</b>	<b>15</b>	<b>0,0</b>	<b>13</b>	<b>-1,0</b>	<b>88</b>	<b>44,0</b>	<b>294</b>	<b>9,0</b>	<b>29</b>	<b>3,0</b>	<b>165</b>	<b>42,0</b>
<b>RAPPEL 2003 / 2004</b>	19 274	778,0	305	19,0	1 609	78,0	5 366	219,5	6 135	219,0	560	27,0	33 249	1 340,5
<b>VARIATION</b>	<b>-128</b>	<b>2,0</b>	<b>13</b>	<b>1,0</b>	<b>-41</b>	<b>3,0</b>	<b>121</b>	<b>3,5</b>	<b>155</b>	<b>10,0</b>	<b>44</b>	<b>3,0</b>	<b>164</b>	<b>22,5</b>
<b>RAPPEL 2002 / 2003</b>	19 445	785,0	248	16,0	1 585	82,0	5 180	207,5	6 040	223,0	503	26,0	33 001	1 339,5
<b>VARIATION</b>	<b>-171</b>	<b>-7,0</b>	<b>57</b>	<b>3,0</b>	<b>24</b>	<b>-4,0</b>	<b>186</b>	<b>12,0</b>	<b>95</b>	<b>-4,0</b>	<b>57</b>	<b>1,0</b>	<b>248</b>	<b>1,0</b>
<b>RAPPEL 2001 / 2002</b>	19 496	769,0	256	19,0	1 484	78,0	4 961	226,0	5 847	211,0	480	27,0	32 524	1 330,0
<b>VARIATION</b>	<b>-51</b>	<b>16,0</b>	<b>-8</b>	<b>-3,0</b>	<b>101</b>	<b>4,0</b>	<b>219</b>	<b>-18,5</b>	<b>193</b>	<b>12,0</b>	<b>23</b>	<b>-1,0</b>	<b>477</b>	<b>9,5</b>
<b>RAPPEL 2000 / 2001</b>	19 061	760,0	241	16,0	1 512	74,0	4 774	181,0	5 631	194,0	490	22,5	31 709	1 247,5
<b>VARIATION</b>	<b>435</b>	<b>9,0</b>	<b>15</b>	<b>3,0</b>	<b>-28</b>	<b>4,0</b>	<b>187</b>	<b>45,0</b>	<b>216</b>	<b>17,0</b>	<b>-10</b>	<b>4,5</b>	<b>815</b>	<b>82,5</b>
<b>RAPPEL 1999 / 2000</b>	18 859	750,0	248	16,0	1 433	68,0	4 698	177,0	5 362	189,0	479	23,0	31 079	1 223,0
<b>VARIATION</b>	<b>202</b>	<b>10,0</b>	<b>-7</b>	<b>0,0</b>	<b>79</b>	<b>6,0</b>	<b>76</b>	<b>4,0</b>	<b>269</b>	<b>5,0</b>	<b>11</b>	<b>-0,5</b>	<b>630</b>	<b>24,5</b>
<b>RAPPEL 1998 / 1999</b>	18 630	735,0	244	15,0	1 307	60,5	4 669	180,0	5 188	180,0	474	24,0	30 512	1 194,5
<b>VARIATION</b>	<b>229</b>	<b>15,0</b>	<b>4</b>	<b>1,0</b>	<b>126</b>	<b>7,5</b>	<b>29</b>	<b>-3,0</b>	<b>174</b>	<b>9,0</b>	<b>5</b>	<b>-1,0</b>	<b>567</b>	<b>28,5</b>
<b>RAPPEL 1997 / 1998</b>	18 290	718,0	227	14,0	1 149	66,0	4 565	177,5	4 932	174,0	371	19,5	29 534	1 169,0
<b>VARIATION</b>	<b>340</b>	<b>17,0</b>	<b>17</b>	<b>1,0</b>	<b>158</b>	<b>-5,5</b>	<b>104</b>	<b>2,5</b>	<b>256</b>	<b>6,0</b>	<b>103</b>	<b>4,5</b>	<b>978</b>	<b>25,5</b>
<b>RAPPEL 1996 / 1997</b>	17 711	700,0	218	14,0	1 096	65,0	4 191	164,0	4 897	175,0	325	18,0	28 438	1 136,0
<b>VARIATION</b>	<b>579</b>	<b>18,0</b>	<b>9</b>	<b>0,0</b>	<b>53</b>	<b>1,0</b>	<b>374</b>	<b>13,5</b>	<b>35</b>	<b>-1,0</b>	<b>46</b>	<b>1,5</b>	<b>1 096</b>	<b>33,0</b>

# EVOLUTION DU TAUX (E/D) SUR 5 ANS - Etab. PUBLICS -

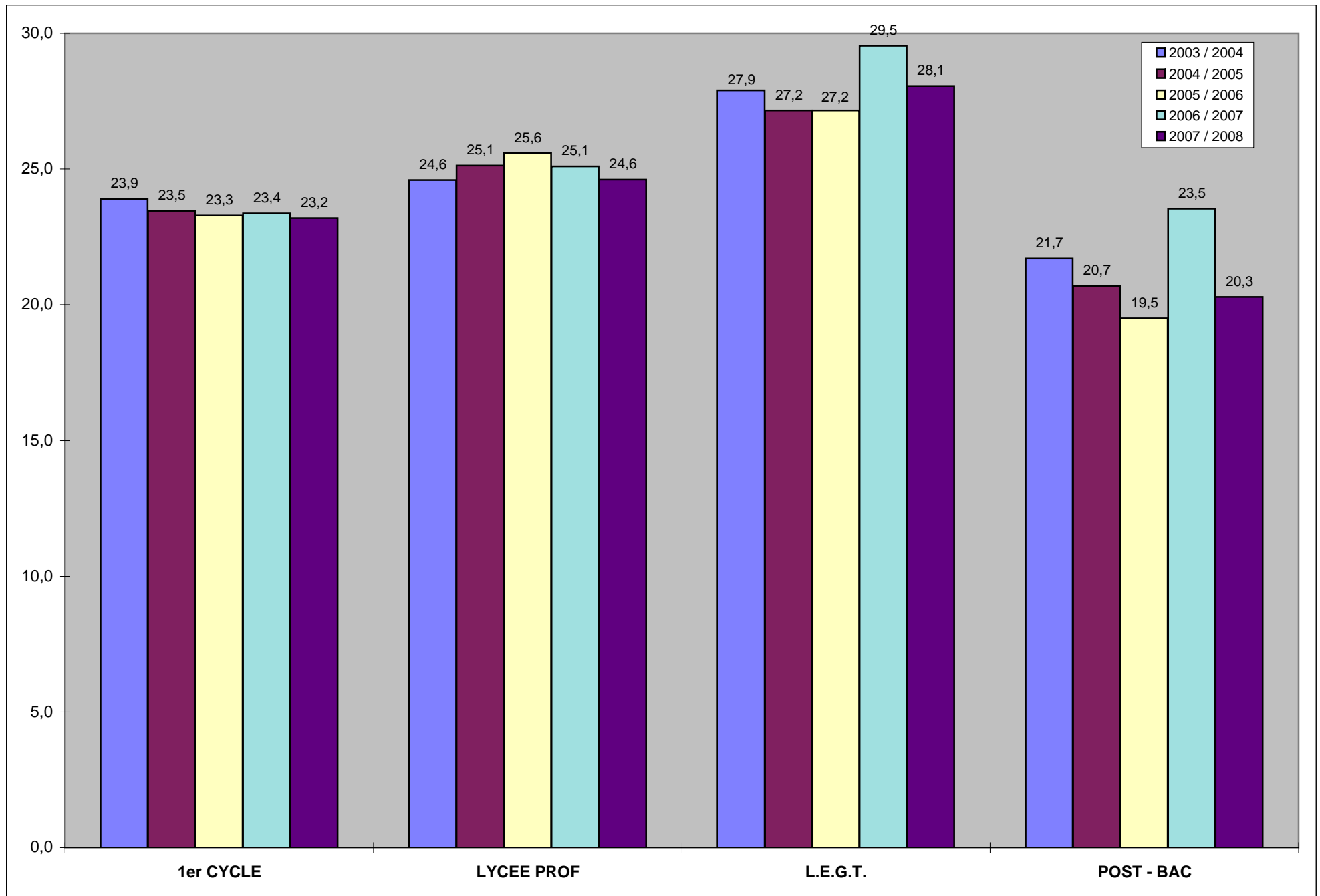

**EFFECTIFS ET DIVISIONS : COLLEGE - S.E.S - CETAD**

Etablissements publics

ETABLISSEMENTS PUBLICS	6°			5°			4°+ 4°SOUTIEN			3°+3°INSERTION			4° DEC. TECH.			3° TECHNO			CETAD			SES			TOTAL COLLEGE			
	EFF	DIV	E/D	EFF	DIV	E/D	EFF	DIV	E/D	EFF	DIV	E/D	EFF	DIV	E/D	EFF	DIV	E/D	EFF	DIV	E/D	EFF	DIV	E/D	EFF	DIV	E/D	
COLLEGE D'AFAREAITU	189	8	23,6	174	7	24,9	96	4	24,0	98	4	24,5	18	1	18,0	23	1	23,0	76	3	25,3				674	28	24,1	
COLLEGE D'ARUE	156	6	26,0	121	5	24,2	99	4	24,8	106	4	26,5	23	1	23,0	23	1	23,0							528	21	25,1	
COLLEGE DE ATUONA	19	1	19,0	19	1	19,0	18	1	18,0	19	1	19,0							49	3	16,3				124	7	17,7	
COLLEGE DE BORA BORA	185	8	23,1	189	7	27,0	88	4	22,0	88	3	29,3	22	1	22,0	24	1	24,0	115	6	19,2				711	30	23,7	
COLLEGE HENRI HIRO FAAA	201	10	20,1	214	10	21,4	217	10	21,7	236	11	21,5	39	2	19,5	18	1	18,0							925	44	21,0	
COLLEGE DE FAAROA	78	3	26,0	72	3	24,0	46	2	23,0	45	2	22,5							15	1	15,0				256	11	23,3	
COLLEGE DE FARE	129	6	21,5	136	6	22,7	69	3	23,0	90	4	22,5	26	1	26,0	28	1	28,0							478	21	22,8	
COLLEGE DE HAO	89	5	17,8	87	4	21,8	60	2	30,0	54	2	27,0							63	3	21,0				353	16	22,1	
COLLEGE DE HITIAA	98	4	24,5	85	4	21,3	59	3	19,7	61	3	20,3							26	2	13,0				329	16	20,6	
COLLEGE DE MAHINA	241	10	24,1	250	10	25,0	175	7	25,0	187	8	23,4	38	2	19,0	23	1	23,0							914	38	24,1	
COLLEGE DE MAKEMO	45	2	22,5	41	2	20,5	42	2	21,0	36	2	18,0													164	8	20,5	
COLLEGE DE MATAURA	58	3	19,3	59	3	19,7	71	3	23,7	67	3	22,3							62	3	20,7				317	15	21,1	
GOD DE RAIVAVAE	19	1	19,0	19	1	19,0																			38	2	19,0	
COLLEGE DE MOERAI	60	3	20,0	71	3	23,7	35	2	17,5	42	2	21,0							12	1	12,0				220	11	20,0	
COLLEGE DE PAEA	190	8	23,8	177	7	25,3	178	7	25,4	188	8	23,5	21	1	21,0										754	31	24,3	
COLLEGE DE PAOPAO	144	6	24,0	108	5	21,6	85	3	28,3	69	3	23,0	20	1	20,0	18	1	18,0	75	4	18,8				519	23	22,6	
COLLEGE DE PAPARA	277	10	27,7	274	10	27,4	221	8	27,6	244	9	27,1	20	1	20,0	24	1	24,0	116	6	19,3				1176	45	26,1	
COLLEGE DE PUNAAUIA	316	12	26,3	254	10	25,4	240	9	26,7	264	10	26,4	45	2	22,5	38	2	19,0				126	8	15,8	1283	53	24,2	
COLLEGE DE RANGIROA	83	4	20,8	96	5	19,2	51	2	25,5	67	3	22,3	19	1	19,0	20	1	20,0	96	5	19,2				432	21	20,6	
GOD DE MANIHI	41	2	20,5	40	2	20,0																			81	4	20,3	
COLLEGE DE TAAONE	218	8	27,3	223	9	24,8	212	8	26,5	192	7	27,4	23	1	23,0	27	1	27,0							895	34	26,3	
COLLEGE DE TAOHAE	71	3	23,7	66	3	22,0	43	2	21,5	42	2	21,0							88	5	17,6				310	15	20,7	
COLLEGE DE TARAVAO	266	11	24,2	286	11	26,0	172	7	24,6	205	8	25,6	44	2	22,0	70	3	23,3				87	6	14,5	1130	48	23,5	
COLLEGE DE TAUNOA	71	4	17,8	72	3	24,0	81	3	27,0	74	3	24,7	17	1	17,0	18	1	18,0				120	8	15,0	453	23	19,7	
COLLEGE DE TIPAERUI	246	10	24,6	261	10	26,1	240	9	26,7	237	9	26,3	21	1	21,0	22	1	22,0							1027	40	25,7	
COLLEGE DE UPORU	97	4	24,3	124	5	24,8	69	3	23,0	72	3	24,0							72	3	24,0				434	18	24,1	
COLLEGE TERRE DES HOMMES	49	2	24,5	40	2	20,0	29	1	29,0	27	1	27,0							69	3	23,0				214	9	23,8	
COLLEGE DES ILES SOUS LE VENT	113	5	22,6	107	5	21,4	98	4	24,5	136	6	22,7	21	1	21,0										475	21	22,6	
GOD DE MAUPITI	38	2	19,0	37	2	18,5																			75	4	18,8	
LYCEE POLYVALENT DE PAPARA																												
LYCEE POLYVALENT DE TAAONE																												
LYCEE POLYVALENT DE TAIARAPU																			120	6	20,0				120	6	20,0	
LYCEE PROFESSIONNEL DE FAAA																												
LYCEE PROFESSIONNEL DE MAHINA																												
LYCEE PROFESSIONNEL D'UTUROA															25	1	25,0	12	1	12,0						37	2	18,5
LYCEE HOTELIER DE TAHITI																												
LYCEE TERTIAIRE DE PIRAE																												
<b>TOTAL 2007/2008</b>	<b>3787</b>	<b>161</b>	<b>23,5</b>	<b>3702</b>	<b>155</b>	<b>23,9</b>	<b>2794</b>	<b>113</b>	<b>24,7</b>	<b>2946</b>	<b>121</b>	<b>24,3</b>	<b>417</b>	<b>20</b>	<b>20,9</b>	<b>401</b>	<b>18</b>	<b>22,3</b>	<b>1066</b>	<b>55</b>	<b>19,4</b>	<b>333</b>	<b>22</b>	<b>15,1</b>	<b>15446</b>	<b>665,0</b>	<b>23,2</b>	

<b>RAPPEL 2006/2007</b>	<b>3909</b>	<b>164</b>	<b>23,8</b>	<b>3774</b>	<b>155</b>	<b>24,3</b>	<b>2861</b>	<b>118</b>	<b>24,2</b>	<b>2926</b>	<b>120</b>	<b>24,4</b>	<b>396</b>	<b>18</b>	<b>22,0</b>	<b>376</b>	<b>17</b>	<b>22,1</b>	<b>1031</b>	<b>54</b>	<b>19,1</b>	<b>289</b>	<b>19</b>	<b>15,2</b>	<b>15562</b>	<b>665,0</b>	<b>23,4</b>
<b>VARIATION</b>	<b>-122</b>	<b>-3</b>	<b>-0,31</b>	<b>-72</b>	<b>0</b>	<b>-0,5</b>	<b>-67</b>	<b>-5</b>	<b>0,5</b>	<b>20</b>	<b>1</b>	<b>0,0</b>	<b>21</b>	<b>2</b>	<b>-1,2</b>	<b>25</b>	<b>1</b>	<b>0,2</b>	<b>35</b>	<b>1</b>	<b>0,3</b>	<b>44</b>	<b>3</b>	<b>-0,1</b>	<b>-116</b>	<b>0</b>	<b>-0,2</b>

## EFFECTIFS ET DIVISIONS : SECOND CYCLE COURT

### Etablissements publics

ETABLISSEMENTS PUBLICS	CAP en 3 ans après la classe de 5ème									1CAP2 *			2CAP2			BEP en 2 ans après la classe de 3ème						SOUS - TOTAL		
	4° PREPA *			3° PREPA			Term. CAP			2° PRO			Term. CAP			2° PRO			Term. BEP			EFF	DIV	E/D
	EFF	DIV	E/D	EFF	DIV	E/D	EFF	DIV	E/D	EFF	DIV	E/D	EFF	DIV	E/D	EFF	DIV	E/D	EFF	DIV	E/D			
CETAD DE BORA																22	1	22,0				22	1	22,0
LYCEE D'ATUONA MARQUISES																18	1	18,0	16	1	16,0	34	2	17,0
LYCEE POLYVALENT DE PAPARA																140	5	28,0	133	5	26,6	273	10	27,3
LYCEE POLYVALENT DE TAAONE										17	1	17,0	12	1	12,0	132	5	26,4	124	5	24,8	285	12	23,8
LYCEE POLYVALENT DE TAIARAPU																324	12	27,0	277	12	23,1	601	24	25,0
LYCEE PROFESSIONNEL DE FAAA							25	1	25,0	18	1	18,0				311	12	25,9	301	12	25,1	655	26	25,2
LYCEE PROFESSIONNEL DE MAHINA										58	2	29,0	56	2	28,0	238	9	26,4	227	9	25,2	579	22	26,3
LYCEE PROFESSIONNEL D'UTUROA	31	1	31,0				19	1	19,0							179	7	25,6	166	6	27,7	395	15	26,3
LYCEE HOTELIER DE TAHITI							39	2	19,5	26	1	26,0	18	1	18,0	128	5	25,6	130	5	26,0	341	14	24,4
LYCEE TERTIAIRE DE PIRAE																96	3	32,0	91	3	30,3	187	6	31,2
<b>TOTAL 2007/2008</b>	<b>31</b>	<b>1</b>	<b>31,0</b>	<b>0</b>	<b>0</b>		<b>83</b>	<b>4</b>	<b>20,8</b>	<b>119</b>	<b>5</b>	<b>23,8</b>	<b>86</b>	<b>4</b>	<b>21,5</b>	<b>1 588</b>	<b>60</b>	<b>26,5</b>	<b>1 465</b>	<b>58</b>	<b>25,3</b>	<b>3 372</b>	<b>132</b>	<b>25,5</b>

<b>RAPPEL 2006/2007</b>	0	0	0,0	91	4	22,8	91	4	22,8	98	4	24,5	79	4	19,8	1 574	58	27,1	1 457	58	25,1	3 390	132	25,7
<b>VARIATION</b>	31	1	31,0	-91	-4		-8	0	-2,0	21	1	-0,7	7	0	1,8	14	2	-0,7	8	0	0,1	-18	0	-0,1

ETABLISSEMENTS PUBLICS	BEP en 1 an			Form. Compl.			BAC PROFESSIONNEL						SOUS - TOTAL		
	BEP1			M.C. - F.C.I.L.			1° PRO			Term. PRO			SOUS - TOTAL		
	EFF	DIV	E/D	EFF	DIV	E/D	EFF	DIV	E/D	EFF	DIV	E/D	EFF	DIV	E/D
CETAD DE BORA															
LYCEE D'ATUONA MARQUISES															
LYCEE POLYVALENT DE PAPARA							48	2	24,0	44	2	22,0	92	4	23,0
LYCEE POLYVALENT DE TAAONE	15	1	15,0				27	1	27,0	21	1	21,0	63	3	21,0
LYCEE POLYVALENT DE TAIARAPU				15	1	15,0	78	3	26,0	73	3	24,3	166	7	23,7
LYCEE PROFESSIONNEL DE FAAA							187	8	23,4	172	8	21,5	359	16	22,4
LYCEE PROFESSIONNEL DE MAHINA							93	4	23,3	62	2	31,0	155	6	25,8
LYCEE PROFESSIONNEL D'UTUROA							51	3	17,0	42	2	21,0	93	5	18,6
LYCEE HOTELIER DE TAHITI				27	2	13,5	24	1	24,0	23	1	23,0	74	4	18,5
LYCEE TERTIAIRE DE PIRAE							17	1	17,0	15	1	15,0	32	2	16,0
<b>TOTAL 2007/2008</b>	<b>15</b>	<b>1</b>	<b>15,0</b>	<b>42</b>	<b>3</b>	<b>14,0</b>	<b>525</b>	<b>23</b>	<b>22,8</b>	<b>452</b>	<b>20</b>	<b>22,6</b>	<b>1 034</b>	<b>47</b>	<b>22,0</b>

Les effectifs des lycées professionnels continuent de progresser.

15 élèves de plus en 1 an (+ 252 à la rentrée 2003)

Elle touche particulièrement les classes de 1ère professionnelle (+ 38) et les terminales de bac professionnel (+ 61).

Total Lycée Prof.			
EFF	DIV	E/D	
22	1,0	22,0	
34	2,0	17,0	
365	14,0	26,1	
348	15,0	23,2	
767	31,0	24,7	
1 014	42,0	24,1	
734	28,0	26,2	
488	20,0	24,4	
415	18,0	23,1	
219	8,0	27,4	
<b>TOTAL 2007/2008</b>	<b>4 406</b>	<b>179,0</b>	<b>24,6</b>

<b>RAPPEL 2006/2007</b>	0	0	0,0	42	3	14,0	500	20	25,0	459	20	23,0	1 001	43	23,3
<b>VARIATION</b>	15	1	15,0	0	0	0,0	25	3	-2,2	-7	0	-0,3	33	4	-1,3

<b>RAPPEL 2006/2007</b>	4 391	175	25,1
<b>VARIATION</b>	15	4	-0,477

1CAP2 \* : 1ère année de CAP en 2 ans (après la classe de 3ème)

4° PREPA \* (1CAP3) : 1ère année de CAP en 3 ans (après la classe de 5ème)



**EFFECTIFS ET DIVISIONS : LEGT + 2nde Coll , Post-bac**

**Etablissements publics**

ETABLISSEMENTS PUBLICS	SECONDE			PREMIERE			TERMINALE			LEGT & 2nde Coll.		
	EFF	DIV	E/D	EFF	DIV	E/D	EFF	DIV	E/D	EFF	DIV	E/D
COLLEGE DE FARE	27	1	27,0							27	1,0	27,0
COLLEGE DE MATAURA	17	1	17,0							17	1,0	17,0
COLLEGE DE PAOPAO	29	1	29,0							29	1,0	29,0
COLLEGE DE TAIOHAE	11	1	11,0							11	1,0	11,0
LYCEE DES ILES SOUS LE VENT	224	7	32,0	159	7	22,7	212	7	30,3	595	21,0	28,3
LYCEE PAUL GAUGUIN	530	17	31,2	463	16	28,9	515	17	30,3	1 508	50,0	30,2
LYCEE POLYVALENT DE PAPARA	245	8	30,6	233	8	29,1	177	7	25,3	655	23,0	28,5
LYCEE POLYVALENT DE TAAONE	341	11	31,0	360	16	22,5	334	14	23,9	1 035	41,0	25,2
LYCEE POLYVALENT DE TAIARAPU	264	9	29,3	226	7	32,3	213	7	30,4	703	23,0	30,6
LYCEE HOTELIER DE TAHITI	36	1	36,0	44	2	22,0	39	2	19,5	119	5,0	23,8
LYCEE TERTIAIRE DE PIRAE	195	6	32,5	267	10	26,7	340	11	30,9	802	27,0	29,7
<b>TOTAL 2007/2008</b>	<b>1 919</b>	<b>63</b>	<b>30,5</b>	<b>1 752</b>	<b>66</b>	<b>26,5</b>	<b>1 830</b>	<b>65</b>	<b>28,2</b>	<b>5 501</b>	<b>194,0</b>	<b>28,4</b>

<b>RAPPEL 2006/2007</b>	1 889	62	30,5	1 763	61	28,9	1 754	60	29,2	5 406	183	29,5
<b>VARIATION</b>	30	1	0,0	-11	5	-2,4	76	5	-1,1	95	11	-1,2

BTS			CPGE			POST - BAC			TOTAL LEGT + POST		
EFF	DIV	E/D	EFF	DIV	E/D	EFF	DIV	E/D	EFF	DIV	E/D
									27	1,0	27,0
									17	1,0	17,0
									29	1,0	29,0
									11	1,0	11,0
									595	21,0	28,3
			47	2	23,5	47	2	23,5	1 555	52,0	29,9
									655	23,0	28,5
125	6	20,8				125	6	20,8	1 160	47,0	24,7
61	4	15,3				61	4	15,3	764	27,0	28,3
90	5	18,0				90	5	18,0	209	10,0	20,9
326	15	21,7				326	15	21,7	1 128	42,0	26,9
<b>602</b>	<b>30</b>	<b>20,1</b>	<b>47</b>	<b>2</b>	<b>23,5</b>	<b>649</b>	<b>32</b>	<b>20,3</b>	<b>6 150</b>	<b>226,0</b>	<b>27,2</b>

566	24	23,6	46	2	23,0	612	26	23,5	6 018	209	28,8
36	6	-3,5	1	0	0,5	37	6	-3,3	132	17	-1,6

**Récapitulatif**

CYCLES	EFFECTIFS	DIVISIONS	EFF / DIV.
COLLEGE	15 446	665,0	<b>23,23</b>
LYCEE PROF.	4 406	179,0	<b>24,61</b>
LEGT & 2nde Coll.	5 501	194,0	<b>28,36</b>
POST - BAC	649	32,0	<b>20,28</b>
<b>TOTAL 2007/2008</b>	<b>26 002</b>	<b>1 070,0</b>	<b>24,30</b>

<b>RAPPEL 2006/2007</b>	25 971	1 050,0	24,46
<b>VARIATION</b>	31	20	-0,16

**Les effectifs des lycées continuent aussi de progresser (5ème année consécutive)**

237 élèves de plus que l'an dernier.  
La progression est surtout forte en 1ère et Terminale (+ 273 élèves).

Globalement le second degré public progresse cette année (+237 élèves).  
La progression quasi nulle l'an dernier.

**EFFECTIFS ET DIVISIONS : COLLEGE - S.E.S - CETAD et LYCEE PROF.**

Etablissements privés

Collège - SES - CETAD

ETABLISSEMENTS PRIVES	6°			5°			4°+ 4°SOUTIEN			3°+3°INSERTION			4° TECHNO			3° TECHNO			CETAD			SES			TOTAL COLLEGE								
	EFF	DIV	E/D	EFF	DIV	E/D	EFF	DIV	E/D	EFF	DIV	E/D	EFF	DIV	E/D	EFF	DIV	E/D	EFF	DIV	E/D	EFF	DIV	E/D	EFF	DIV	E/D	EFF	DIV	E/D			
COLLEGE A-M JAVOUHEY (PPT)	201	8	25,1	200	8	25,0	141	6	23,5	143	6	23,8	23	1	23,0	22	1	22,0													730	30	24,3
COLLEGE A-M JAVOUHEY (UTUROA)	68	3	22,7	67	3	22,3	60	3	20,0	69	3	23,0																			264	12	22,0
COLLEGE ADVENTISTE TIARAMA	44	2	22,0	35	2	17,5	28	2	14,0	30	1	30,0																			137	7	19,6
COLLEGE DU SACRE-COEUR	181	6	30,2	175	6	29,2	149	6	24,8	137	5	27,4							82	6	13,7										724	29	25,0
COLLEGE NOTRE DAME DES ANGES	176	7	25,1	140	5	28,0	143	5	28,6	125	5	25,0																			584	22	26,5
COLLEGE SAINTE ANNE	69	4	17,3	66	3	22,0	57	3	19,0	47	3	15,7																			239	13	18,4
LYCEE PROFESSIONNEL ST JOSEPH																			193	9	21,4										193	9	21,4
LYCEE PROF. ST JOSEPH - MAKEMO																			71	5	14,2										71	5	14,2
LYCEE PROF. ST JOSEPH - RIKITEA																			77	4,5	17,1										77	4,5	17,1
LYCEE PROF. ST JOSEPH - TAIOHAE																			29	2	14,5										29	2	14,5
PROTESTANT TUTEAO A VAIHO																			61	3,5	17,4										61	3,5	17,4
LYCEE SAMUEL RAAPOTO																																	
LYCEE-COLLEGE LA MENNAIS	300	11	27,3	285	10	28,5	285	10	28,5	283	10	28,3													68	3	22,7				1 221	44	27,8
LYCEE-COLLEGE POMARE IV	197	7	28,1	191	7	27,3	195	7	27,9	211	8	26,4																			794	29	27,4
<b>TOTAL 2007/2008</b>	<b>1236</b>	<b>48</b>	<b>25,8</b>	<b>1159</b>	<b>44</b>	<b>26,3</b>	<b>1058</b>	<b>42</b>	<b>25,2</b>	<b>1045</b>	<b>41</b>	<b>25,5</b>	<b>23</b>	<b>1</b>	<b>23,0</b>	<b>22</b>	<b>1</b>	<b>22,0</b>	<b>513</b>	<b>30</b>	<b>17,1</b>	<b>68</b>	<b>3</b>	<b>22,7</b>				<b>5 124</b>	<b>210,0</b>	<b>24,4</b>			
<b>RAPPEL 2006/2007</b>	<b>1221</b>	<b>48</b>	<b>25,4</b>	<b>1138</b>	<b>43</b>	<b>26,5</b>	<b>1083</b>	<b>42</b>	<b>25,8</b>	<b>1056</b>	<b>39</b>	<b>27,1</b>	<b>23</b>	<b>1</b>	<b>23,0</b>	<b>49</b>	<b>2</b>	<b>24,5</b>	<b>527</b>	<b>29</b>	<b>18,2</b>	<b>75</b>	<b>4</b>	<b>18,8</b>				<b>5 172</b>	<b>208,0</b>	<b>24,9</b>			
<b>VARIATION</b>	<b>15</b>	<b>0</b>	<b>0,3</b>	<b>21</b>	<b>1</b>	<b>-0,1</b>	<b>-25</b>	<b>0</b>	<b>-0,6</b>	<b>-11</b>	<b>2</b>	<b>-1,6</b>	<b>0</b>	<b>0</b>	<b>0,0</b>	<b>-27</b>	<b>-1</b>	<b>-2,5</b>	<b>-14</b>	<b>1</b>	<b>-1,1</b>	<b>-7</b>	<b>-1</b>	<b>3,9</b>				<b>-48</b>	<b>2,0</b>	<b>-0,5</b>			

LYCEE PROF.

ETABLISSEMENTS PRIVES	CAP en 3 ans après la classe de 5ème									1CAP2 *			2CAP2			BEP en 2 ans après la classe de 3ème						SOUS - TOTAL		
	4° PREPA			3° PREPA			Term. CAP			2° PRO			Term. CAP			2° PRO			Term. BEP			EFF	DIV	E/D
	EFF	DIV	E/D	EFF	DIV	E/D	EFF	DIV	E/D	EFF	DIV	E/D	EFF	DIV	E/D	EFF	DIV	E/D	EFF	DIV	E/D	EFF	DIV	E/D
PROTESTANT TUTEAO A VAIHO										13	1	13,0	24	2	12,0	32	1,5	21,3	28	1,5	18,7	97	6	16,2
LYCEE PROFESSIONNEL ST JOSEPH										16	1	16,0	10	0,5	20,0	224	8	28,0	203	8	25,4	453	17,5	25,9
LYCEE PROF. ST JOSEPH - MAKEMO																6	0,5	12,0	7	0,5	14,0	13	1	13,0
LYCEE SAMUEL RAAPOTO										8	0,5	16,0	19	1	19,0	79	3	26,3	75	2,5	30,0	181	7	25,9
<b>TOTAL 2007/2008</b>	<b>0</b>	<b>0</b>		<b>0</b>	<b>0</b>		<b>0</b>	<b>0</b>		<b>37</b>	<b>2,5</b>	<b>14,8</b>	<b>53</b>	<b>1</b>	<b>53,0</b>	<b>341</b>	<b>13</b>	<b>26,2</b>	<b>313</b>	<b>12,5</b>	<b>25,0</b>	<b>744</b>	<b>31,5</b>	<b>23,6</b>
<b>RAPPEL 2006/2007</b>	<b>0</b>	<b>0</b>		<b>0</b>	<b>0</b>		<b>0</b>	<b>0</b>		<b>54</b>	<b>3</b>	<b>18,0</b>	<b>29</b>	<b>2</b>	<b>14,5</b>	<b>347</b>	<b>14</b>	<b>24,8</b>	<b>315</b>	<b>14</b>	<b>22,5</b>	<b>745</b>	<b>33</b>	<b>22,6</b>
<b>VARIATION</b>	<b>0</b>	<b>0</b>		<b>0</b>	<b>0</b>		<b>0</b>	<b>0</b>		<b>-17</b>	<b>-0,5</b>	<b>-3,2</b>	<b>24</b>	<b>-1</b>	<b>38,5</b>	<b>-6</b>	<b>-1</b>	<b>1,4</b>	<b>-2</b>	<b>-1,5</b>	<b>2,5</b>	<b>-1</b>	<b>-1,5</b>	<b>1,0</b>

ETABLISSEMENTS PRIVES	BEP en 1 an			Mentions Compl.			BAC PROFESSIONNEL						SOUS - TOTAL					
	BEP1			M.C. - F.C.I.L.			1° PRO			Term. PRO			EFF	DIV	E/D			
	EFF	DIV	E/D	EFF	DIV	E/D	EFF	DIV	E/D	EFF	DIV	E/D	EFF	DIV	E/D			
PROTESTANT TUTEAO A VAIHO																		
LYCEE PROFESSIONNEL ST JOSEPH				16	1	16,0	167	8	20,9	136	7	19,4	319	16	19,9			
LYCEE PROF. ST JOSEPH - MAKEMO																		
LYCEE SAMUEL RAAPOTO							55	2	27,5	58	2	29,0	113	4	28,3			
<b>TOTAL 2007/2008</b>	<b>0</b>	<b>0</b>		<b>16</b>	<b>1</b>	<b>16,0</b>	<b>222</b>	<b>10</b>	<b>22,2</b>	<b>194</b>	<b>9</b>	<b>21,6</b>	<b>432</b>	<b>20</b>	<b>21,6</b>			
<b>RAPPEL 2006/2007</b>	<b>0</b>	<b>0</b>	<b>0,0</b>	<b>19</b>	<b>1</b>	<b>0,0</b>	<b>267</b>	<b>12</b>	<b>23,9</b>	<b>154</b>	<b>7</b>	<b>22,7</b>	<b>440</b>	<b>20</b>	<b>22,0</b>			
<b>VARIATION</b>	<b>0</b>	<b>0</b>		<b>-3</b>	<b>0</b>	<b>16,0</b>	<b>-45</b>	<b>-2</b>	<b>-1,7</b>	<b>40</b>	<b>2</b>	<b>-1,1</b>	<b>-8</b>	<b>0</b>	<b>-0,4</b>			

Total LYCEE PROF.			
EFF	DIV	E/D	
97	6	16,2	
772	33,5	23,0	
13	1	13,0	
294	11	26,7	
<b>TOTAL 2007/2008</b>	<b>1176</b>	<b>51,5</b>	<b>22,8</b>

<b>RAPPEL 2006/2007</b>	<b>1185</b>	<b>53</b>	<b>21,8</b>
<b>VARIATION</b>	<b>-9</b>	<b>-1,5</b>	<b>1,0</b>

1CAP2 \*: 1ère année de CAP en 2 ans (après la classe de 3ème)

## EFFECTIFS ET DIVISIONS : LEGT + 2nde Coll , Post-bac

### Etablissements privés

ETABLISSEMENTS PRIVES	SECONDE			PREMIERE			TERMINALE			CYCLE LONG		
	EFF	DIV	E/D	EFF	DIV	E/D	EFF	DIV	E/D	EFF	DIV	E/D
COLLEGE A-M JAVOUHEY (UTUF)	17	1	17,0							17	1	17,0
LYCEE SAMUEL RAAPOTO	170	5	34,0	146	5	29,2	152	5	30,4	468	15	31,2
LYCEE-COLLEGE LA MENNAIS	377	12	31,4	312	11	28,4	302	12	25,2	991	35	28,3
<b>TOTAL 2007/2008</b>	<b>564</b>	<b>18</b>	<b>31,3</b>	<b>458</b>	<b>16</b>	<b>28,6</b>	<b>454</b>	<b>17</b>	<b>26,7</b>	<b>1476</b>	<b>51</b>	<b>28,9</b>
<b>RAPPEL 2006/2007</b>	<b>524</b>	<b>16</b>	<b>31,9</b>	<b>473</b>	<b>16</b>	<b>29,2</b>	<b>451</b>	<b>16</b>	<b>27,9</b>	<b>1448</b>	<b>48</b>	<b>30,2</b>
<b>VARIATION</b>	<b>40</b>	<b>2</b>	<b>-0,5</b>	<b>-15</b>	<b>0</b>	<b>-0,6</b>	<b>3</b>	<b>1</b>	<b>-1,2</b>	<b>28</b>	<b>3</b>	<b>-1,2</b>

BTS			CPGE			POST - BAC			TOTAL LONG+ POST		
EFF	DIV	E/D	EFF	DIV	E/D	EFF	DIV	E/D	EFF	DIV	E/D
									17	1	17,0
33	2	16,5				33	2	16,5	501	17	29,5
51	4	12,8				51	4	12,8	1042	39	26,7
<b>84</b>	<b>6</b>	<b>14,0</b>	<b>0</b>	<b>0</b>		<b>84</b>	<b>6</b>	<b>14,0</b>	<b>1560</b>	<b>57</b>	<b>27,4</b>
<b>69</b>	<b>4</b>	<b>16,0</b>	<b>0</b>	<b>0</b>		<b>69</b>	<b>4</b>	<b>16,0</b>	<b>1517</b>	<b>52</b>	<b>29,2</b>
<b>15</b>	<b>2</b>	<b>-2,0</b>	<b>0</b>	<b>0</b>		<b>15</b>	<b>2</b>	<b>-2,0</b>	<b>43</b>	<b>5</b>	<b>-1,8</b>

### Récapitulatif

CYCLES	EFFECTIFS	DIVISIONS	EFF / DIV.
COLLEGE	5124	210,0	<b>24,4</b>
LYCEE PROF.	1176	51,5	<b>22,8</b>
LEGT & 2nde Coll.	1476	51,0	<b>28,9</b>
POST - BAC	84	6,0	<b>14,0</b>
<b>TOTAL 2007/2008</b>	<b>7860</b>	<b>318,5</b>	<b>24,7</b>
<b>RAPPEL 2006/2007</b>	<b>7 874</b>	<b>313,0</b>	<b>25,2</b>
<b>VARIATION</b>	<b>-14</b>	<b>5,5</b>	<b>-0,5</b>

Le second degré privé baisse globalement de 29 élèves sur une année, cette hausse ne se traduit pas en terme de structures (51 divisions comme en 2004).

## TAILLE DES CLASSES : COLLEGE

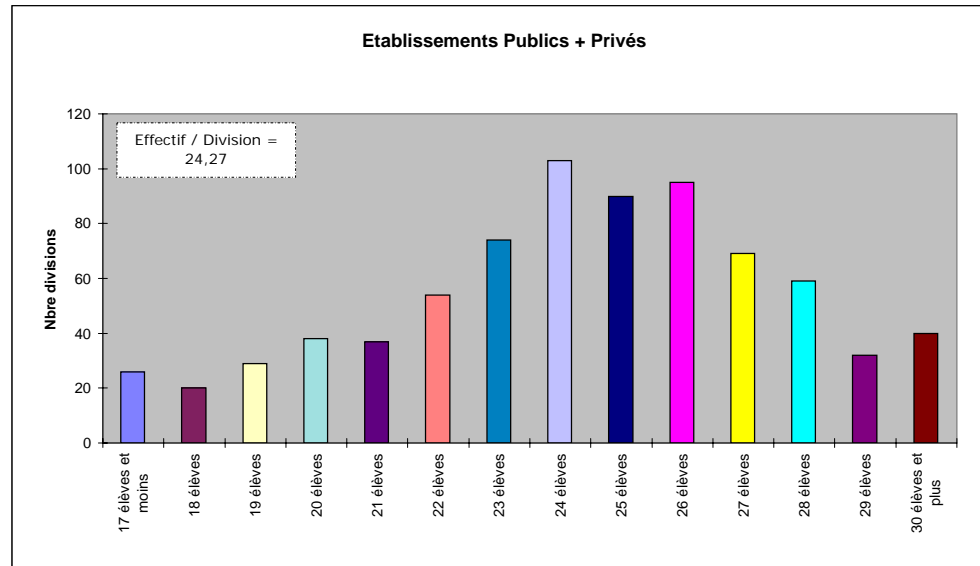
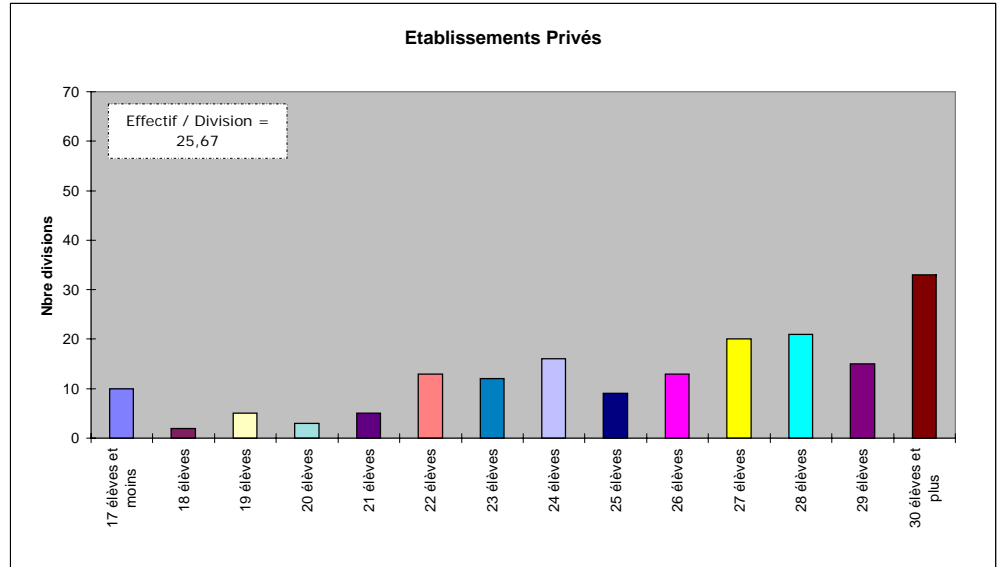
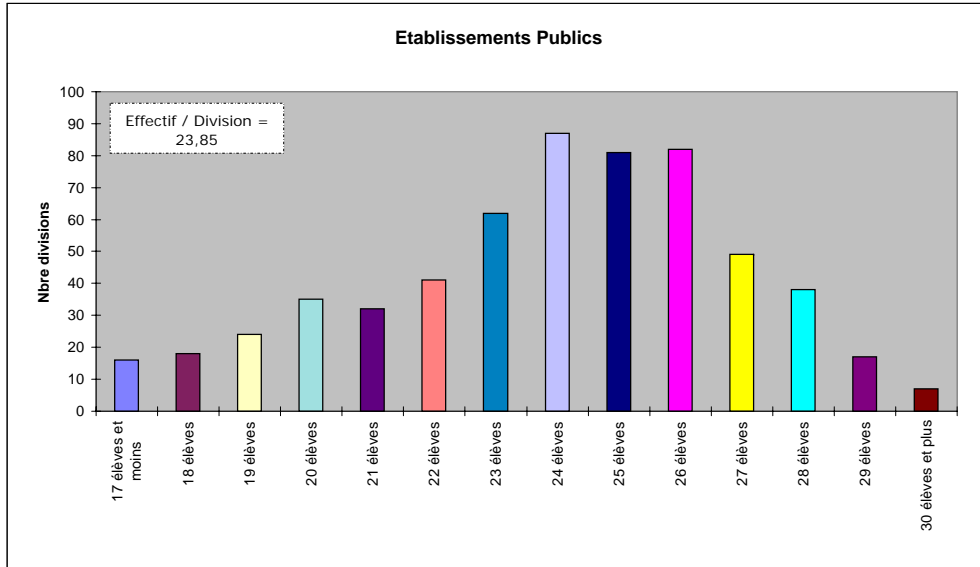

En collège, le nombre moyen d'élèves par classe est de 30,47 dans le public; il a légèrement progressé (+ 2,79).  
Il est de 26,22 dans le privé (baisse de 0,55).

## TAILLE DES CLASSES EN COLLEGE

### Etablissements PUBLICS

CLASSE	17 élèves et moins	18 élèves	19 élèves	20 élèves	21 élèves	22 élèves	23 élèves	24 élèves	25 élèves	26 élèves	27 élèves	28 élèves	29 élèves	30 élèves et plus	Divisions
6EME	7	5	10	6	11	8	20	34	19	19	8	12	3		177
5EME	5	2	7	8	9	11	16	18	28	24	13	9	2	3	167
4EME TECH	2	1	2	3	4	4	3			1					15
4EME GENE	1	4	2	6	2	7	7	17	17	23	9	9	7	2	123
3EME TECH	1	4		2		2	4	2	2		1	1			1
3EME GENE		2	3	10	6	9	12	16	15	15	18	7	5	2	15
<b>TOTAL</b>	<b>16</b>	<b>18</b>	<b>24</b>	<b>35</b>	<b>32</b>	<b>41</b>	<b>62</b>	<b>87</b>	<b>81</b>	<b>82</b>	<b>49</b>	<b>38</b>	<b>17</b>	<b>7</b>	<b>498</b>

### Etablissements PRIVES

CLASSE	17 élèves et moins	18 élèves	19 élèves	20 élèves	21 élèves	22 élèves	23 élèves	24 élèves	25 élèves	26 élèves	27 élèves	28 élèves	29 élèves	30 élèves et plus	Divisions
6EME	3	1	1		1	2	3	3	4	5	10	6	4	5	48
5EME	1	1		1		7	3	2	2	2	4	6	3	12	44
4EME TECH							1								1
4EME GENE	3		4	2	3	1	1	3	2	1	4	5	4	9	42
3EME TECH						1									1
3EME GENE	3				1	2	4	8	1	5	2	4	4	7	41
<b>TOTAL</b>	<b>10</b>	<b>2</b>	<b>5</b>	<b>3</b>	<b>5</b>	<b>13</b>	<b>12</b>	<b>16</b>	<b>9</b>	<b>13</b>	<b>20</b>	<b>21</b>	<b>15</b>	<b>33</b>	<b>177</b>

### Etablissements PUBLICS + PRIVES

CLASSE	17 élèves et moins	18 élèves	19 élèves	20 élèves	21 élèves	22 élèves	23 élèves	24 élèves	25 élèves	26 élèves	27 élèves	28 élèves	29 élèves	30 élèves et plus	Divisions
6EME	10	6	11	6	12	10	23	37	23	24	18	18	7	5	210
5EME	6	3	7	9	9	18	19	20	30	26	17	15	5	15	199
4EME TECH	2	1	2	3	4	4	4			1					21
4EME GENE	4	4	6	8	5	8	8	20	19	24	13	14	11	11	155
3EME TECH	1	4		2		3	4	2	2		1	1			20
3EME GENE	3	2	3	10	7	11	16	24	16	20	20	11	9	9	161
<b>TOTAL</b>	<b>26</b>	<b>20</b>	<b>29</b>	<b>38</b>	<b>37</b>	<b>54</b>	<b>74</b>	<b>103</b>	<b>90</b>	<b>95</b>	<b>69</b>	<b>59</b>	<b>32</b>	<b>40</b>	<b>766</b>

## TAILLES DES CLASSES : SECONDE

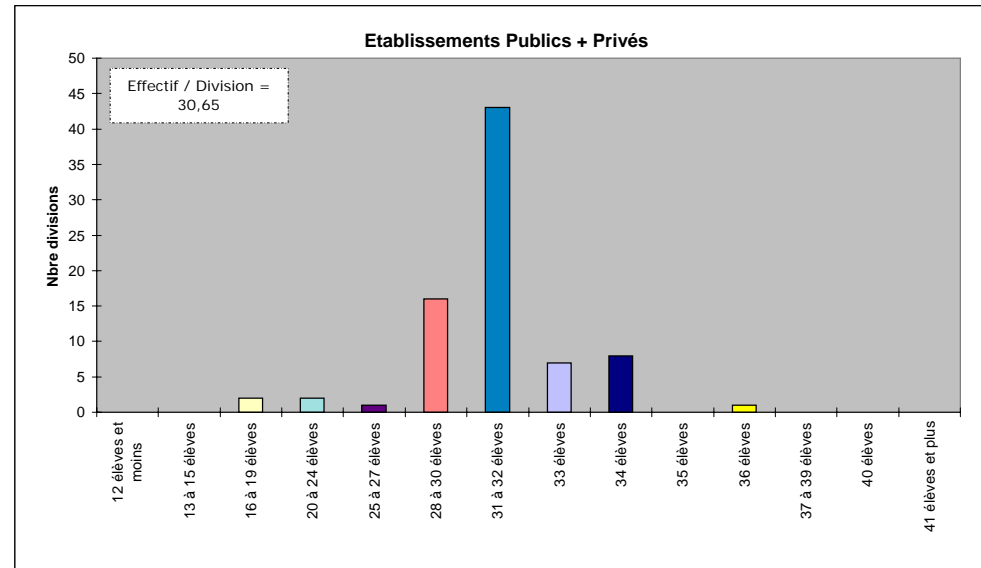
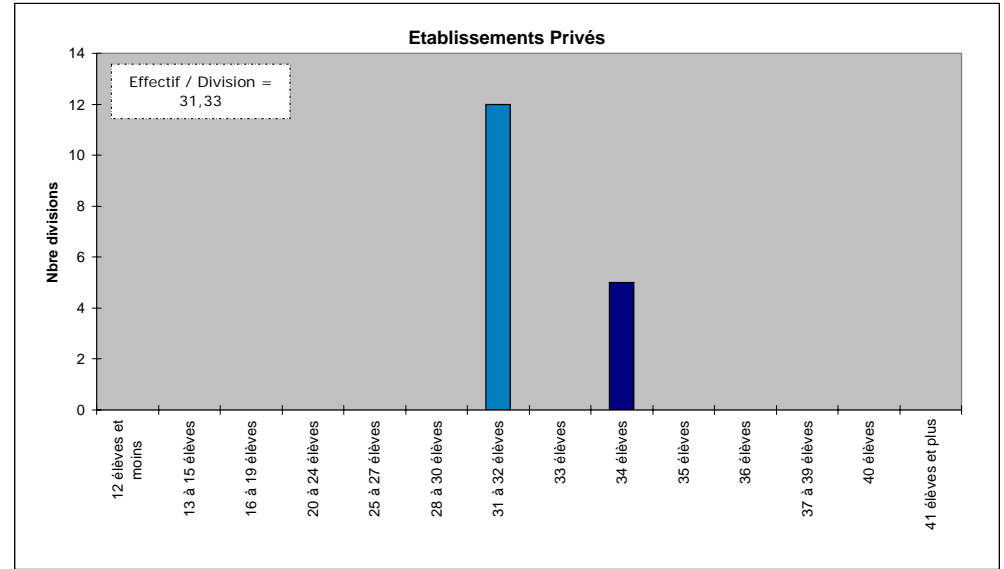
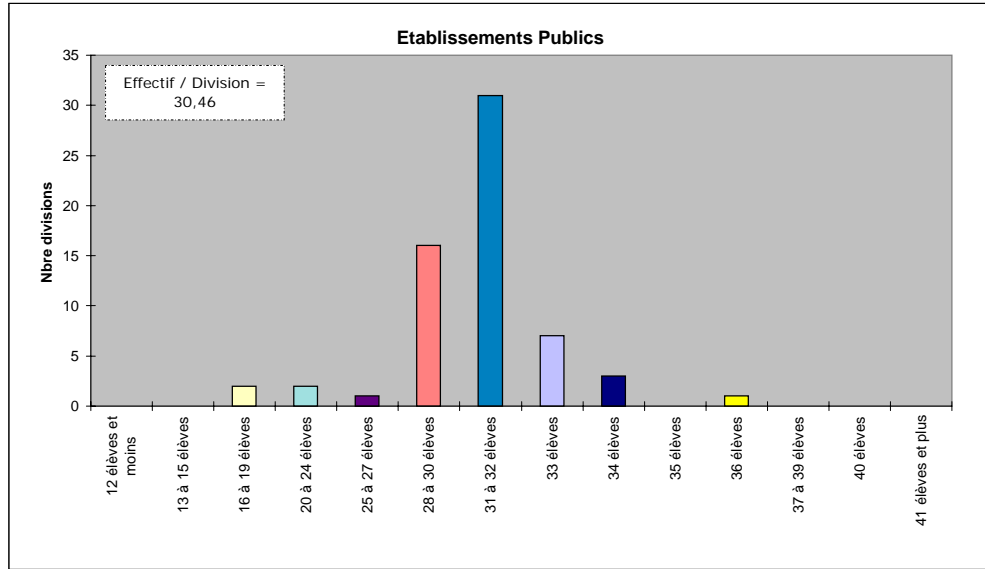

## TAILLES DES CLASSES : PREMIERE

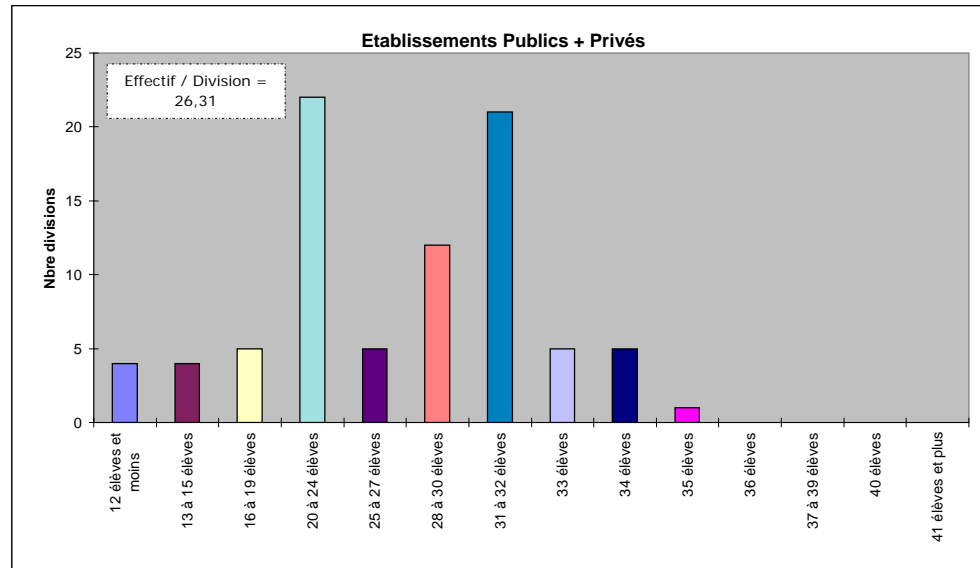
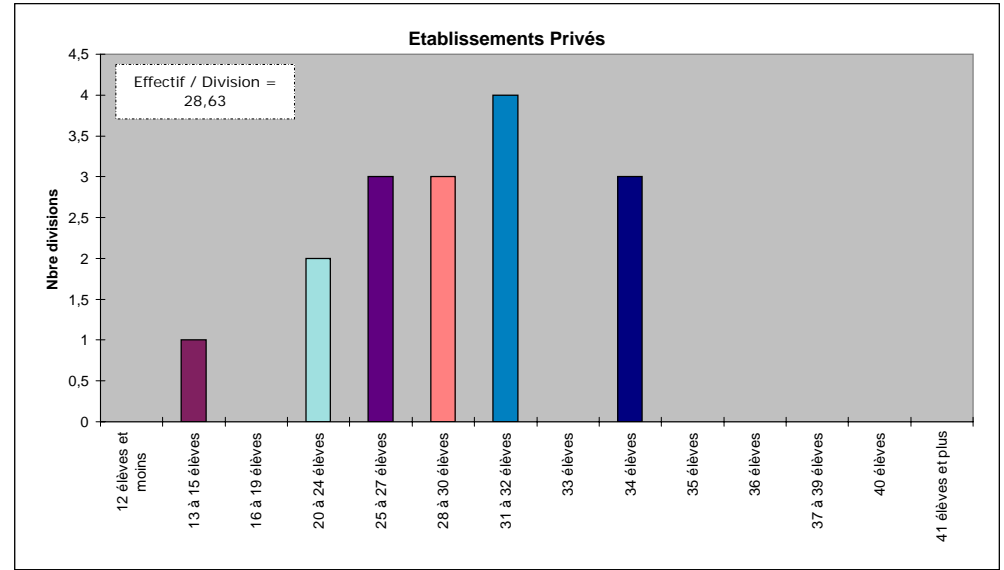
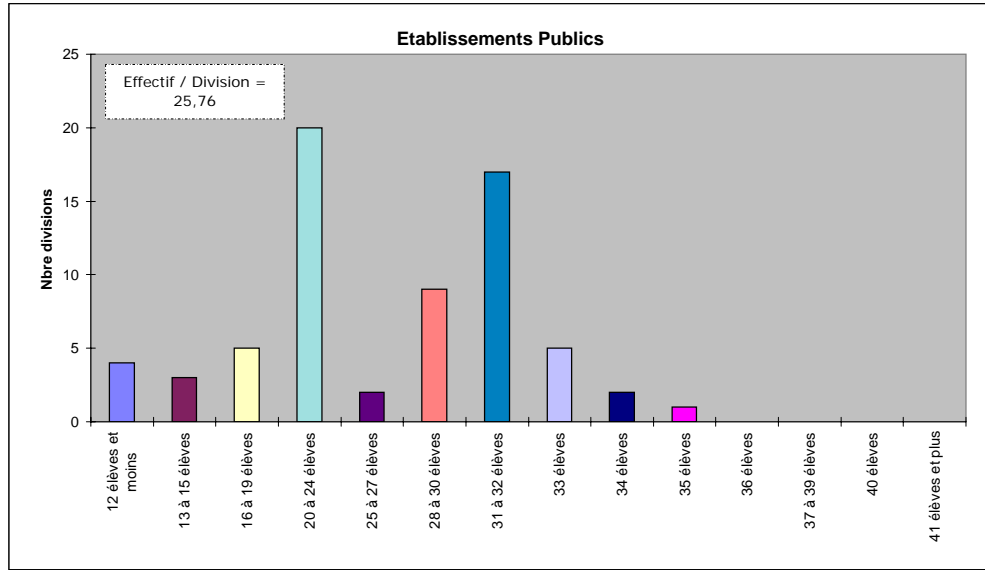

**TAILLES DES CLASSES : TERMINALE**

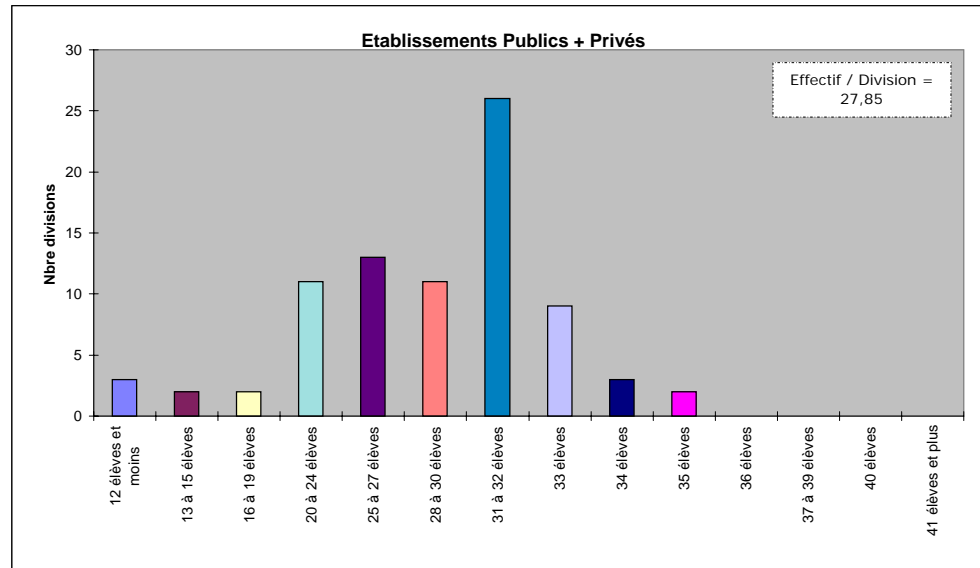
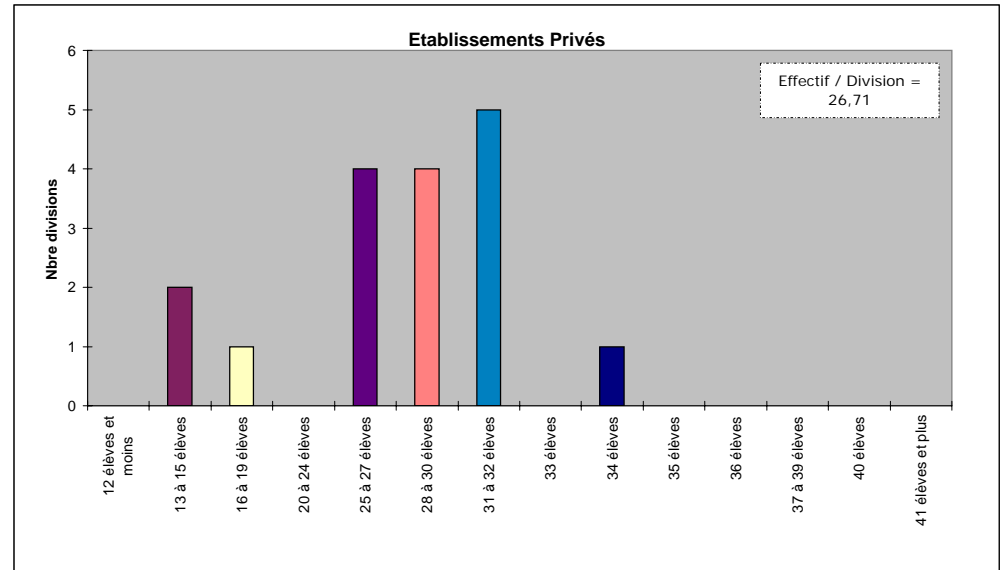
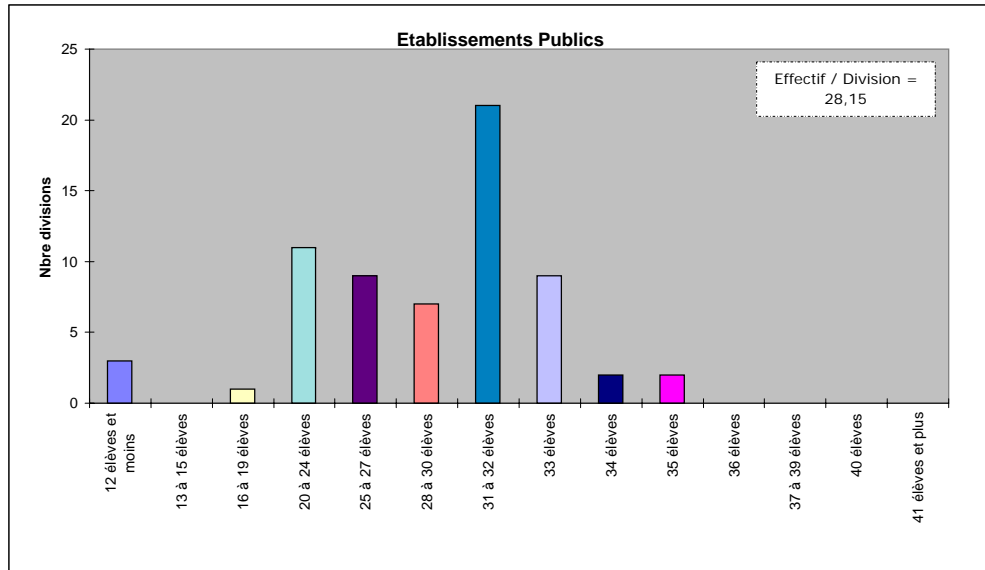



## TAILLE DES CLASSES EN TERMINALE GENERALE ET TECHNOLOGIQUE

### Etablissements PUBLICS

Nbre d'Elèves par Division	12 élèves et moins	13 à 15 élèves	16 à 19 élèves	20 à 24 élèves	25 à 27 élèves	28 à 30 élèves	31 à 32 élèves	33 élèves	34 élèves	35 élèves	36 élèves	37 à 39 élèves	40 élèves	41 élèves et plus	TOTAL
T_SMS SCIENCES MEDICO-SOCIALES								3							3
T_STG COMMUNIC. & GEST.RESS. HUMAINES					1		2	4	1						8
T_STG COMPTAB. & FINANCE D'ENTREPRISES					1		3	1	1	1					7
T_STG GESTION SYSTEMES D'INFORMATION				1											1
T_STG MERCATIQUE (MARKETING)				2			3	1			1				7
T_STI GENIE CIVIL	1						1	1							3
T_STI GENIE ELECTRONIQUE								1							1
T_STI GENIE ELECTROTECHNIQUE	1			1				1							3
T_STI GENIE MECANIQ: PRODUCTIQ.MECANIQ.	1														2
T_STL BIOCHIMIE GENIE BIOLOGIQUE															0
TERM TECHNO HOTELLERIE			1	1											2
TERMINALE LITTERAIRE				2	4	2									8
TERMINALE ECONOMIQUE ET SOCIALE						1	6								7
TERMINALE SCIENTIFIQUE SI						1									1
TERMINALE SCIENTIFIQUE SVT				4	2	2	4								12
<b>TOTAL</b>	<b>3</b>	<b>0</b>	<b>1</b>	<b>11</b>	<b>9</b>	<b>7</b>	<b>21</b>	<b>9</b>	<b>2</b>	<b>2</b>	<b>0</b>	<b>0</b>	<b>0</b>	<b>0</b>	<b>65</b>

### Etablissements PRIVES

Nbre d'Elèves par Division	12 élèves et moins	13 à 15 élèves	16 à 19 élèves	20 à 24 élèves	25 à 27 élèves	28 à 30 élèves	31 à 32 élèves	33 élèves	34 élèves	35 élèves	36 élèves	37 à 39 élèves	40 élèves	41 élèves et plus	TOTAL
T_SMS SCIENCES MEDICO-SOCIALES															0
T_STG COMMUNIC. & GEST.RESS. HUMAINES						1	1								2
T_STG COMPTAB. & FINANCE D'ENTREPRISES							1		1						2
T_STG GESTION SYSTEMES D'INFORMATION		1													1
T_STG MERCATIQUE (MARKETING)			1												1
T_STI GENIE CIVIL															0
T_STI GENIE ELECTRONIQUE															0
T_STI GENIE ELECTROTECHNIQUE															0
T_STI GENIE MECANIQ: PRODUCTIQ.MECANIQ.															0
T_STL BIOCHIMIE GENIE BIOLOGIQUE		1													1
TERM TECHNO HOTELLERIE															0
TERMINALE LITTERAIRE					1	1									2
TERMINALE ECONOMIQUE ET SOCIALE					2		2								4
TERMINALE SCIENTIFIQUE SI															0
TERMINALE SCIENTIFIQUE SVT					1	2	1								4
<b>TOTAL</b>	<b>0</b>	<b>2</b>	<b>1</b>	<b>0</b>	<b>4</b>	<b>4</b>	<b>5</b>	<b>0</b>	<b>1</b>	<b>0</b>	<b>0</b>	<b>0</b>	<b>0</b>	<b>0</b>	<b>17</b>

### Etablissements PUBLICS + PRIVES

Nbre d'Elèves par Division	12 élèves et moins	13 à 15 élèves	16 à 19 élèves	20 à 24 élèves	25 à 27 élèves	28 à 30 élèves	31 à 32 élèves	33 élèves	34 élèves	35 élèves	36 élèves	37 à 39 élèves	40 élèves	41 élèves et plus	TOTAL
T_SMS SCIENCES MEDICO-SOCIALES								3							3
T_STG COMMUNIC. & GEST.RESS. HUMAINES					1	1	3	4	1						10
T_STG COMPTAB. & FINANCE D'ENTREPRISES					1		4	1	2	1					9
T_STG GESTION SYSTEMES D'INFORMATION		1		1											2
T_STG MERCATIQUE (MARKETING)			1	2			3	1			1				8
T_STI GENIE CIVIL	1						1	1							3
T_STI GENIE ELECTRONIQUE								1							1
T_STI GENIE ELECTROTECHNIQUE	1			1				1							3
T_STI GENIE MECANIQ: PRODUCTIQ.MECANIQ.	1							1							2
T_STL BIOCHIMIE GENIE BIOLOGIQUE		1													1
TERM TECHNO HOTELLERIE			1	1											2
TERMINALE LITTERAIRE				2	5	3									10
TERMINALE ECONOMIQUE ET SOCIALE					2	1	8								11
TERMINALE SCIENTIFIQUE SI					1										1
TERMINALE SCIENTIFIQUE SVT				4	3	4	5								16
<b>TOTAL</b>	<b>3</b>	<b>2</b>	<b>2</b>	<b>11</b>	<b>13</b>	<b>11</b>	<b>26</b>	<b>9</b>	<b>3</b>	<b>2</b>	<b>0</b>	<b>0</b>	<b>0</b>	<b>0</b>	<b>82</b>



**ANALYSE DE CROISSANCE SUR 7 ANS DES EFFECTIFS ACCEUILLIS DANS LE 2ND DEGRE PUBLICS ET PRIVES**

	Rentrée 00 / 01		Rentrée 01 / 02		Rentrée 02 / 03		Rentrée 03 / 04		Rentrée 04 / 05		Rentrée 05 / 06		Rentrée 06 / 07		Rentrée 07 / 08		Diff. 00 / 07	
	Eff.	Div.	Eff.	Div.	Eff.	Div.	Eff.	Div.	Eff.	Div.	Eff.	Div.	Eff.	Div.	Eff.	Div.	Eff.	Div.
<b>1er CYCLE avec SES</b>																		
Publics	14 742	601,0	15 192	584,0	15 265	598,0	15 053	621,0	14 875	623,0	14 574	603,5	14 531	612,0	<b>14 380</b>	<b>610,0</b>	-362	9,0
Privés	4 514	173,0	4 560	174,0	4 529	176,0	4 526	176,0	4 608	177,0	4 631	178,0	4 645	179,0	<b>4 611</b>	<b>180,0</b>	97	7,0
<b>Total</b>	<b>19 256</b>	<b>774,0</b>	<b>19 752</b>	<b>758,0</b>	<b>19 794</b>	<b>774,0</b>	<b>19 579</b>	<b>797,0</b>	<b>19 483</b>	<b>800,0</b>	<b>19 205</b>	<b>781,5</b>	<b>19 176</b>	<b>791,0</b>	<b>18 991</b>	<b>790,0</b>	-265	16,0
<b>Enseignements Professionnels avec CETAD</b>																		
Publics	4 833	195,0	4 938	262,0	5 104	241,5	5 308	225,0	5 337	225,5	5 415	228,5	5 422	229,0	<b>5 472</b>	<b>234,0</b>	639	39,0
Privés	1 499	62,0	1 507	73,0	1 560	75,0	1 667	72,5	1 719	78,5	1 741	84,0	1 712	82,0	<b>1 689</b>	<b>81,5</b>	190	19,5
<b>Total</b>	<b>6 332</b>	<b>257,0</b>	<b>6 445</b>	<b>335,0</b>	<b>6 664</b>	<b>316,5</b>	<b>6 975</b>	<b>297,5</b>	<b>7 056</b>	<b>304,0</b>	<b>7 156</b>	<b>312,5</b>	<b>7 134</b>	<b>311,0</b>	<b>7 161</b>	<b>315,5</b>	829	58,5
<b>CYCLE LONG</b>																		
Publics	4 458	152,0	4 594	166,0	4 728	176,0	4 800	172,0	4 905	181,0	5 160	190,0	5 406	183,0	<b>5 501</b>	<b>194,0</b>	1 043	42,0
Privés	1 173	42,0	1 253	45,0	1 312	47,0	1 335	47,0	1 375	48,0	1 424	48,0	1 448	48,0	<b>1 476</b>	<b>51,0</b>	303	9,0
<b>Total</b>	<b>5 631</b>	<b>194,0</b>	<b>5 847</b>	<b>211,0</b>	<b>6 040</b>	<b>223,0</b>	<b>6 135</b>	<b>219,0</b>	<b>6 280</b>	<b>229,0</b>	<b>6 584</b>	<b>238,0</b>	<b>6 854</b>	<b>231,0</b>	<b>6 977</b>	<b>245,0</b>	1 346	51,0
<b>POST-BAC</b>																		
Publics	458	20,5	447	24,0	458	23,0	500	23,0	549	27,0	585	30,0	612	26,0	<b>649</b>	<b>32,0</b>	191	11,5
Privés	32	2,0	33	3,0	45	3,0	60	4,0	45	3,0	48	3,0	69	4,0	<b>84</b>	<b>6,0</b>	52	4,0
<b>Total</b>	<b>490</b>	<b>22,5</b>	<b>480</b>	<b>27,0</b>	<b>503</b>	<b>26,0</b>	<b>560</b>	<b>27,0</b>	<b>594</b>	<b>30,0</b>	<b>633</b>	<b>33,0</b>	<b>681</b>	<b>30,0</b>	<b>733</b>	<b>38,0</b>	243	15,5
<b>Total Publics</b>	<b>24 491</b>	<b>968,5</b>	<b>25 171</b>	<b>1 036,0</b>	<b>25 555</b>	<b>1 038,5</b>	<b>25 661</b>	<b>1 041,0</b>	<b>25 666</b>	<b>1 056,5</b>	<b>25 734</b>	<b>1 052,0</b>	<b>25 971</b>	<b>1 050,0</b>	<b>26 002</b>	<b>1 070,0</b>	<b>1 511</b>	<b>101,5</b>
<b>Total Privés</b>	<b>7 218</b>	<b>279,0</b>	<b>7 353</b>	<b>295,0</b>	<b>7 446</b>	<b>301,0</b>	<b>7 588</b>	<b>299,5</b>	<b>7 747</b>	<b>306,5</b>	<b>7 844</b>	<b>313,0</b>	<b>7 874</b>	<b>313,0</b>	<b>7 860</b>	<b>318,5</b>	<b>642</b>	<b>39,5</b>
<b>TOTAL</b>	<b>31 709</b>	<b>1 247,5</b>	<b>32 524</b>	<b>1 331,0</b>	<b>33 001</b>	<b>1 339,5</b>	<b>33 249</b>	<b>1 340,5</b>	<b>33 413</b>	<b>1 363,0</b>	<b>33 578</b>	<b>1 365,0</b>	<b>33 845</b>	<b>1 363,0</b>	<b>33 862</b>	<b>1 388,5</b>	<b>2 153</b>	<b>141,0</b>

## EVOLUTION DU REGIME SCOLAIRE SUR 5 ANS - Etab. PUBLICS -

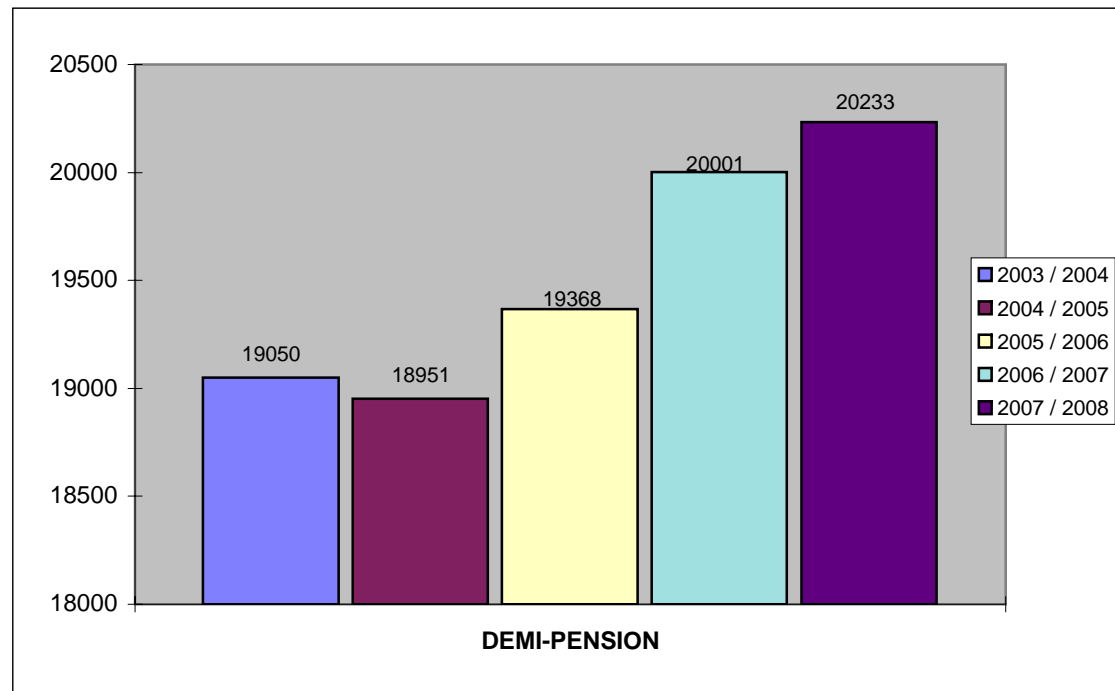
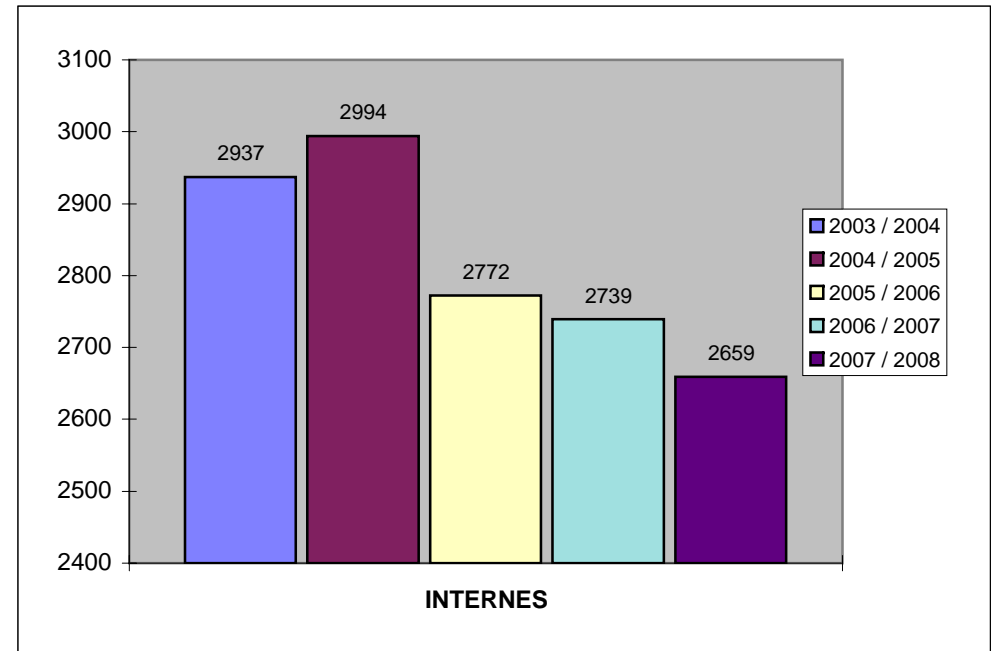
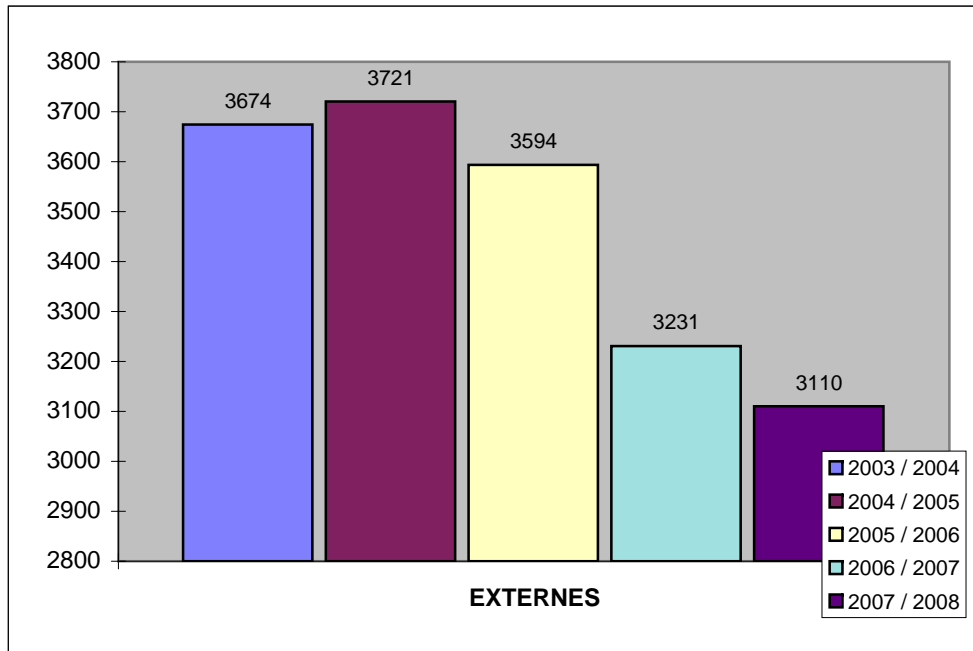

**RECAPITULATIF DES ELEVES PAR CATEGORIE**

Etablissements publics

ETABLISSEMENTS PUBLICS	EXTERNES			DEMI PENSIONNAIRES			INTERNES			TOTAL			RAPPEL	VAR
	G	F	T	G	F	T	G	F	T	G	F	T		
COLLEGE D'AFAREAITU	5	3	8	352	299	651	7	8	15	364	310	674	651	23
COLLEGE D'ARUE	24	27	51	232	245	477				256	272	528	563	-35
COLLEGE DE ATUONA	13	5	18	4	7	11	50	45	95	67	57	124	130	-6
COLLEGE DE BORA BORA	27	47	74	305	354	659				332	401	733	661	72
COLLEGE HENRI HIRO FAAA	11	11	22	493	410	903				504	421	925	1 000	-75
COLLEGE DE FAAROA				115	141	256				115	141	256	251	5
COLLEGE DE FARE				222	283	505				222	283	505	533	-28
COLLEGE DE HAO	10	9	19	46	60	106	116	112	228	172	181	353	349	4
COLLEGE DE HITIAA		1	1	176	152	328				176	153	329	316	13
COLLEGE DE MAHINA	26	32	58	445	411	856				471	443	914	926	-12
COLLEGE DE MAKEMO	14	18	32	18	15	33	51	48	99	83	81	164	173	-9
COLLEGE DE MATAURA	6	10	16	117	101	218	51	49	100	174	160	334	357	-23
GOD DE RAIVAVAE				23	15	38				23	15	38	44	-6
COLLEGE DE MOERAI	9	8	17	83	72	155	23	25	48	115	105	220	242	-22
COLLEGE DE PAEA	14	23	37	347	370	717				361	393	754	776	-22
COLLEGE DE PAOPAO	9	14	23	266	259	525				275	273	548	535	13
COLLEGE DE PAPARA	31	39	70	527	579	1 106				558	618	1 176	1 175	1
COLLEGE DE PUNAAUIA	20	22	42	622	619	1 241				642	641	1 283	1 314	-31
COLLEGE DE RANGIROA	5	14	19	128	94	222	101	90	191	234	198	432	397	35
GOD DE MANIHI	1		1	18	14	32	23	25	48	42	39	81	76	5
COLLEGE DE TAAONE	60	67	127	403	365	768				463	432	895	854	41
COLLEGE DE TAIHAE	60	50	110	88	56	144	28	39	67	176	145	321	325	-4
COLLEGE DE TARAVAO	7	3	10	566	554	1 120				573	557	1 130	1 153	-23
COLLEGE DE TAUNOA	12	28	40	228	185	413				240	213	453	463	-10
COLLEGE DE TIPAERUI	55	68	123	470	434	904				525	502	1 027	1 005	22
COLLEGE DE UPORU	1		1	206	227	433				207	227	434	414	20
COLLEGE TERRE DES HOMMES	21	25	46	40	35	75	58	35	93	119	95	214	228	-14
LYCEE DES ILES SOUS LE VENT	49	64	113	309	439	748	51	158	209	409	661	1 070	1 090	-20
GOD DE MAUPITI	42	33	75							42	33	75	70	5
LYCEE D'ATUONA MARQUISES		5	5		3	3	4	22	26	4	30	34	28	6
LYCEE PAUL GAUGUIN	175	226	401	469	624	1 093	20	41	61	664	891	1 555	1 541	14
LYCEE POLYVALENT DE PAPARA	36	70	106	300	491	791	31	92	123	367	653	1 020	984	36
LYCEE POLYVALENT DE TAAONE	300	111	411	745	187	932	130	35	165	1 175	333	1 508	1 474	34
LYCEE POLYVALENT DE TAIARAPU	69	110	179	575	640	1 215	104	153	257	748	903	1 651	1 663	-12
LYCEE PROFESSIONNEL DE FAAA	62	77	139	456	419	875				518	496	1 014	1 095	-81
LYCEE PROFESSIONNEL DE MAHINA	35	36	71	315	134	449	118	96	214	468	266	734	689	45
LYCEE PROFESSIONNEL D'UTUROA	30	33	63	138	99	237	121	104	225	289	236	525	516	9
LYCEE HOTELIER DE TAHITI	6	27	33	135	203	338	62	191	253	203	421	624	614	10
LYCEE TERTIAIRE DE PIRAE	164	385	549	178	478	656	25	117	142	367	980	1 347	1 296	51
<b>TOTAL 2007/2008</b>	<b>1 409</b>	<b>1 701</b>	<b>3 110</b>	<b>10 160</b>	<b>10 073</b>	<b>20 233</b>	<b>1 174</b>	<b>1 485</b>	<b>2 659</b>	<b>12 743</b>	<b>13 259</b>	<b>26 002</b>	<b>25 971</b>	<b>31</b>

<b>RAPPEL 2006/2007</b>	<b>1 511</b>	<b>1 720</b>	<b>3 231</b>	<b>9 967</b>	<b>10 034</b>	<b>20 001</b>	<b>1 240</b>	<b>1 499</b>	<b>2 739</b>	<b>12 718</b>	<b>13 253</b>	<b>25 971</b>
-------------------------	--------------	--------------	--------------	--------------	---------------	---------------	--------------	--------------	--------------	---------------	---------------	---------------



## RECAPITULATIF DES ELEVES PAR CATEGORIE

### Etablissements privés

ETABLISSEMENTS PRIVES	EXTERNES			DEMI PENSIONNAIRES			INTERNES			TOTAL			RAPPEL	VAR
	G	F	T	G	F	T	G	F	T	G	F	T		
COLLEGE A-M JAVOUHEY (PPT)	193	228	421	162	147	309				355	375	730	720	10
COLLEGE A-M JAVOUHEY (UTUROA)	8	10	18	128	135	263				136	145	281	228	53
COLLEGE ADVENTISTE TIARAMA	8	15	23	51	63	114				59	78	137	152	-15
COLLEGE DU SACRE-COEUR	17	26	43	317	342	659	22		22	356	368	724	722	2
COLLEGE NOTRE DAME DES ANGES	86	112	198	204	182	386				290	294	584	608	-24
COLLEGE SAINTE ANNE	25	12	37	40	29	69	41	92	133	106	133	239	254	-15
PROTESTANT TUTEAO A VAIHO	11	21	32	51	54	105	6	15	21	68	90	158	196	-38
LYCEE PROFESSIONNEL ST JOSEPH	421	366	787	111	67	178				532	433	965	946	19
LYCEE PROF. ST JOSEPH - MAKEMO	1	3	4				49	31	80	50	34	84	98	-14
LYCEE PROF. ST JOSEPH - RIKITEA	4	7	11	15	8	23	33	10	43	52	25	77	81	-4
LYCEE PROF. ST JOSEPH - TAIHAE	3		3				26		26	29		29	28	1
LYCEE SAMUEL RAAPOTO	165	276	441	114	240	354				279	516	795	779	16
LYCEE-COLLEGE LA MENNAIS	713	758	1 471	406	386	792				1 119	1 144	2 263	2 234	29
LYCEE-COLLEGE POMARE IV	139	169	308	259	227	486				398	396	794	798	-4
<b>TOTAL 2007/2008</b>	<b>1 794</b>	<b>2 003</b>	<b>3 797</b>	<b>1 858</b>	<b>1 880</b>	<b>3 738</b>	<b>177</b>	<b>148</b>	<b>325</b>	<b>3 829</b>	<b>4 031</b>	<b>7 860</b>	<b>7 844</b>	<b>16</b>

<b>RAPPEL 2006/2007</b>	<b>1 802</b>	<b>1 949</b>	<b>3 751</b>	<b>1 838</b>	<b>1 939</b>	<b>3 777</b>	<b>171</b>	<b>175</b>	<b>346</b>	<b>3 811</b>	<b>4 063</b>	<b>7 874</b>
-------------------------	--------------	--------------	--------------	--------------	--------------	--------------	------------	------------	------------	--------------	--------------	--------------

### RECAPITULATIF

ETABLISSEMENTS	EXTERNES			DEMI PENSIONNAIRES			INTERNES			TOTAL		
	G	F	T	G	F	T	G	F	T	G	F	T
<b>PUBLICS</b>	1 409	1 701	3 110	10 160	10 073	20 233	1 174	1 485	2 659	12 743	13 259	26 002
<b>PRIVES</b>	1 794	2 003	3 797	1 858	1 880	3 738	177	148	325	3 829	4 031	7 860
<b>TOTAL 2007/2008</b>	<b>3 203</b>	<b>3 704</b>	<b>6 907</b>	<b>12 018</b>	<b>11 953</b>	<b>23 971</b>	<b>1 351</b>	<b>1 633</b>	<b>2 984</b>	<b>16 572</b>	<b>17 290</b>	<b>33 862</b>
<b>RAPPEL 2006/2007</b>	<b>3 313</b>	<b>3 669</b>	<b>6 982</b>	<b>11 805</b>	<b>11 973</b>	<b>23 778</b>	<b>1 411</b>	<b>1 674</b>	<b>3 085</b>	<b>16 529</b>	<b>17 316</b>	<b>33 845</b>
<b>VARIATION</b>	<b>-110</b>	<b>35</b>	<b>-75</b>	<b>213</b>	<b>-20</b>	<b>193</b>	<b>-60</b>	<b>-41</b>	<b>-101</b>	<b>43</b>	<b>-26</b>	<b>17</b>

REPARTITION DES EFFECTIFS PAR ARCHIPELS - Etab. PUBLICS + PRIVES -

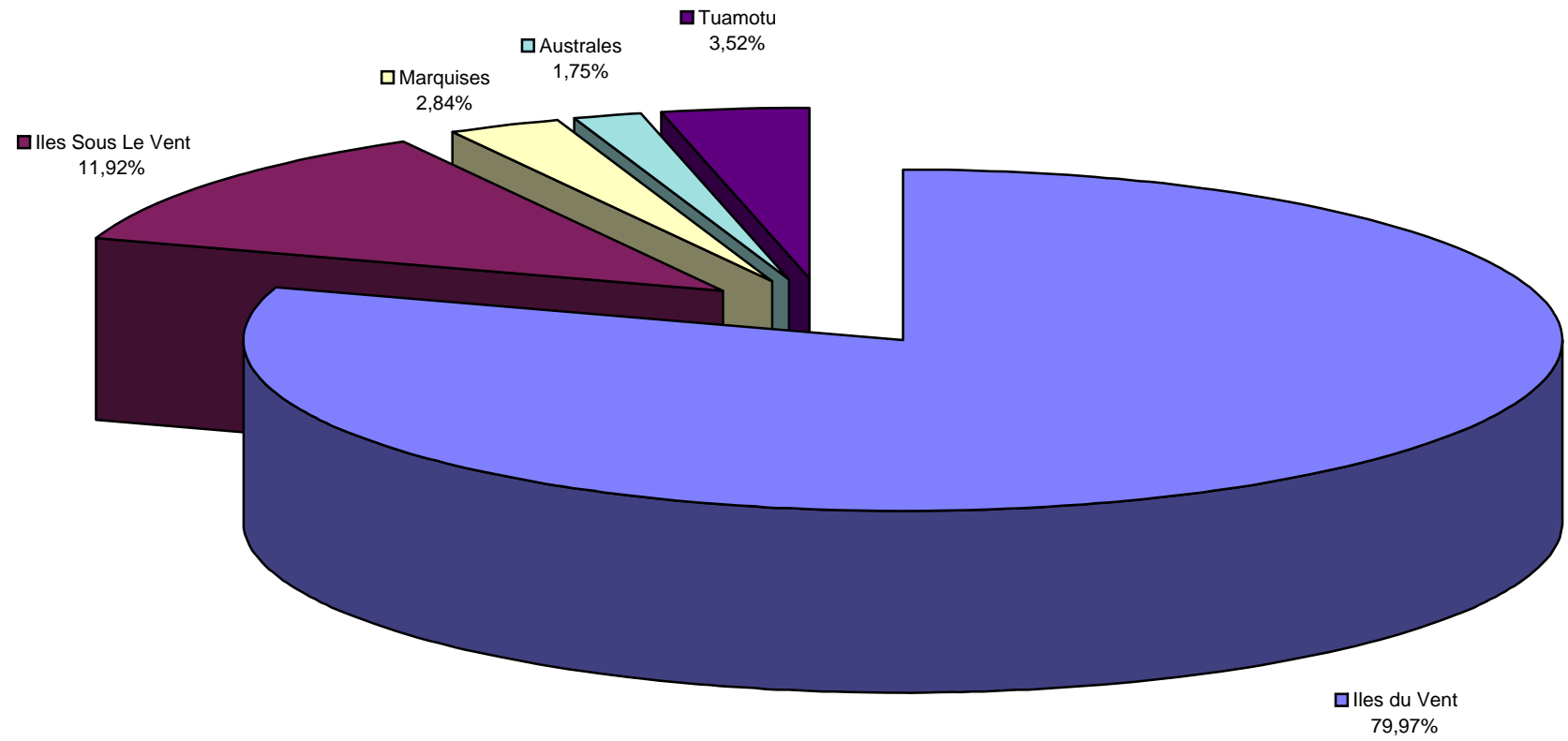



## EVOLUTION et REPARTITION DES EFFECTIFS PAR ARCHIPEL

ARCHIPELS	ANNEES	PUBLIC					PRIVE					PUBLIC + PRIVE				
		05-06	VAR %	06-07	VAR %	07-08	05-06	VAR %	06-07	VAR %	07-08	05-06	VAR %	05-06	VAR %	07-08
<b>ILES DU VENT</b>	CETAD	447	100,22	448	92,188	413	266	101,13	269	102,23	275	713	100,56	717	95,955	688
	COLLEGE	10134	99,931	10127	98,558	9981	4080	99,975	4079	99,044	4040	14214	99,944	14206	98,698	14021
	LEGT	4561	104,49	4766	101,78	4851	1424	101,69	1448	100,76	1459	5985	103,83	6214	101,54	6310
	LYCEE PRO	3853	101,06	3894	99,178	3862	1072	100	1072	99,44	1066	4925	100,83	4966	99,235	4928
	POST-BAC	585	104,62	612	106,05	649	48	143,75	69	121,74	84	633	107,58	681	107,64	733
	SES	264	109,47	289	115,22	333	69	108,7	75	90,667	68	333	109,31	364	110,16	401
	<b>TOTAL</b>	<b>19844</b>	<b>101,47</b>	<b>20136</b>	<b>99,767</b>	<b>20089</b>	<b>6959</b>	<b>100,76</b>	<b>7012</b>	<b>99,715</b>	<b>6992</b>	<b>26803</b>	<b>101,29</b>	<b>27148</b>	<b>99,753</b>	<b>27081</b>
<b>ILES SOUS LE VENT</b>	CETAD	130	94,615	123	173,98	214	92	83,696	77	79,221	61	222	90,09	200	137,5	275
	COLLEGE	2235	102,51	2291	98,298	2252	228	105,26	240	110	264	2463	102,76	2531	99,407	2516
	LEGT	555	108,65	603	103,15	622					17	555	108,65	603	105,97	639
	LYCEE PRO	491	95,519	469	108,74	510	104	89,423	93	104,3	97	595	94,454	562	108,01	607
	POST-BAC															
	SES															
	<b>TOTAL</b>	<b>3411</b>	<b>102,2</b>	<b>3486</b>	<b>103,21</b>	<b>3598</b>	<b>424</b>	<b>96,698</b>	<b>410</b>	<b>107,07</b>	<b>439</b>	<b>3835</b>	<b>101,59</b>	<b>3896</b>	<b>103,62</b>	<b>4037</b>
<b>MARQUISES</b>	CETAD	211	100	211	97,63	206	28	75	21	138,1	29	239	97,071	232	101,29	235
	COLLEGE	476	95,378	454	97,357	442	254	98,819	251	95,219	239	730	96,575	705	96,596	681
	LEGT	18	100	18	61,111	11						18	100	18	61,111	11
	LYCEE PRO	32	87,5	28	121,43	34						32	87,5	28	121,43	34
	POST-BAC															
	SES															
	<b>TOTAL</b>	<b>737</b>	<b>96,472</b>	<b>711</b>	<b>97,468</b>	<b>693</b>	<b>282</b>	<b>96,454</b>	<b>272</b>	<b>98,529</b>	<b>268</b>	<b>1019</b>	<b>96,467</b>	<b>983</b>	<b>97,762</b>	<b>961</b>
<b>AUSTRALES</b>	CETAD	88	104,55	92	80,435	74						88	104,55	92	80,435	74
	COLLEGE	545	97,615	532	94,173	501						545	97,615	532	94,173	501
	LEGT	26	73,077	19	89,474	17						26	73,077	19	89,474	17
	LYCEE PRO															
	POST-BAC															
	SES															
	<b>TOTAL</b>	<b>659</b>	<b>97,572</b>	<b>643</b>	<b>92,068</b>	<b>592</b>	<b>0</b>		<b>0</b>		<b>0</b>	<b>659</b>	<b>97,572</b>	<b>643</b>	<b>92,068</b>	<b>592</b>
<b>TUAMOTU</b>	CETAD	163	96,319	157	101,27	159	156	102,56	160	92,5	148	319	99,373	317	96,845	307
	COLLEGE	920	91,087	838	103,94	871						920	91,087	838	103,94	871
	LEGT															
	LYCEE PRO						23	86,957	20	65	13	23		20		13
	POST-BAC															
	SES															
	<b>TOTAL</b>	<b>1083</b>	<b>91,874</b>	<b>995</b>	<b>103,52</b>	<b>1030</b>	<b>179</b>	<b>100,56</b>	<b>180</b>	<b>89,444</b>	<b>161</b>	<b>1262</b>	<b>93,106</b>	<b>1175</b>	<b>101,36</b>	<b>1191</b>
<b>TOTAL GENERAL :</b>		<b>25734</b>	<b>100,92</b>	<b>25971</b>	<b>100,12</b>	<b>26002</b>	<b>7844</b>	<b>100,38</b>	<b>7874</b>	<b>99,822</b>	<b>7860</b>	<b>33578</b>	<b>100,8</b>	<b>33845</b>	<b>100,05</b>	<b>33862</b>



## **II - PREMIER CYCLE**

GARCONS ET FILLES

MONTANTS ET DOUBLANTS

LANGUES VIVANTES

LATIN

**PREMIER CYCLE : GARCONS ET FILLES**

Etablissements publics

ETABLISSEMENTS PUBLICS	6°			5°			4°			3°			4 Technologique			3 Technologique			4 Aide & Soutien			3 Insertion			TOTAL			Rappel	VAR
	G	F	T	G	F	T	G	F	T	G	F	T	G	F	T	G	F	T	G	F	T	G	F	T	G	F	T		
COLLEGE D'AFAREAITU	98	91	189	91	83	174	40	56	96	38	60	98	10	8	18	11	12	23							288	310	598	524	74
COLLEGE D'ARUE	75	81	156	64	57	121	43	56	99	50	56	106	10	13	23	14	9	23							256	272	528	622	-94
COLLEGE DE ATUONA	13	6	19	11	8	19	10	8	18	8	11	19												42	33	75	118	-43	
COLLEGE DE BORA BORA	83	102	185	87	102	189	34	54	88	35	53	88	15	7	22	8	16	24							262	334	596	476	120
COLLEGE HENRI HIRO FAAA	102	99	201	129	85	214	122	95	217	100	116	216	28	11	39	12	6	18			11	9	20	504	421	925	1 014	-89	
COLLEGE DE FAAROA	34	44	78	27	45	72	19	27	46	20	25	45												100	141	241	215	26	
COLLEGE DE FARE	54	75	129	66	70	136	22	47	69	37	53	90	17	9	26	18	10	28							214	264	478	506	-28
COLLEGE DE HAO	48	41	89	44	43	87	27	33	60	25	29	54												144	146	290	342	-52	
COLLEGE DE HITIAA	55	43	98	47	38	85	21	38	59	27	34	61												150	153	303	241	62	
COLLEGE DE MAHINA	126	115	241	140	110	250	76	99	175	98	89	187	19	19	38	12	11	23							471	443	914	1 031	-117
COLLEGE DE MAKEMO	22	23	45	23	18	41	16	26	42	22	14	36												83	81	164	190	-26	
COLLEGE DE MATAURA	31	27	58	25	34	59	33	38	71	35	32	67												124	131	255	292	-37	
GOD DE RAIVAVAE	11	8	19	12	7	19																		23	15	38	50	-12	
COLLEGE DE MOERAI	40	20	60	36	35	71	19	16	35	19	23	42												114	94	208	246	-38	
COLLEGE DE PAEA	85	105	190	89	88	177	85	93	178	78	93	171	15	6	21	9	8	17							361	393	754	777	-23
COLLEGE DE PAOPAO	71	73	144	64	44	108	42	43	85	19	50	69	12	8	20	8	10	18							216	228	444	423	21
COLLEGE DE PAPARA	139	138	277	128	146	274	83	138	221	101	143	244	14	6	20	22	2	24							487	573	1 060	1 002	58
COLLEGE DE PUNAAUIA	168	148	316	113	141	254	116	124	240	126	138	264	19	26	45	24	14	38							566	591	1 157	1 133	24
COLLEGE DE RANGIROA	41	42	83	52	44	96	21	30	51	25	42	67	14	5	19	13	7	20							166	170	336	441	-105
GOD DE MANIHI	22	19	41	20	20	40																		42	39	81	88	-7	
COLLEGE DE TAAONE	105	113	218	119	104	223	121	91	212	93	99	192	9	14	23	16	11	27							463	432	895	808	87
COLLEGE DE TAIOHAE	39	32	71	34	32	66	19	24	43	20	22	42												112	110	222	234	-12	
COLLEGE DE TARAVAO	149	117	266	150	136	286	71	101	172	81	124	205	23	21	44	42	28	70							516	527	1 043	1 184	-141
COLLEGE DE TAUNOA	39	32	71	33	39	72	38	43	81	30	44	74	12	5	17	11	7	18							163	170	333	441	-108
COLLEGE DE TIPAERUI	126	120	246	138	123	261	129	111	240	104	133	237	14	7	21	14	8	22							525	502	1 027	1 056	-29
COLLEGE DE UPORU	52	45	97	62	62	124	22	47	69	28	44	72												164	198	362	339	23	
COLLEGE TERRE DES HOMMES	26	23	49	27	13	40	13	16	29	12	15	27												78	67	145	191	-46	
COLLEGE DES ILES SOUS LE VENT	59	54	113	48	59	107	34	64	98	58	78	136	8	13	21									207	268	475	531	-56	
GOD DE MAUPITI	22	16	38	20	17	37																		42	33	75	68	7	
LYCEE PROFESSIONNEL D'UTUROA																19	6	25						19	6	25	48	-23	
<b>TOTAL 2007/2008</b>	<b>1935</b>	<b>1852</b>	<b>3787</b>	<b>1899</b>	<b>1803</b>	<b>3702</b>	<b>1276</b>	<b>1518</b>	<b>2794</b>	<b>1289</b>	<b>1620</b>	<b>2909</b>	<b>239</b>	<b>178</b>	<b>417</b>	<b>253</b>	<b>165</b>	<b>418</b>				<b>11</b>	<b>9</b>	<b>20</b>	<b>6 902</b>	<b>7 145</b>	<b>14 047</b>	<b>14 631</b>	<b>-584</b>

**PREMIER CYCLE : GARCONS ET FILLES**

Etablissements privés

ETABLISSEMENTS PRIVES	6°			5°			4°			3°			4 Technologique			3 Technologique			4 Aide et Soutien			3 Insertion			TOTAL			Rappel	VAR			
	G	F	T	G	F	T	G	F	T	G	F	T	G	F	T	G	F	T	G	F	T	G	F	T	G	F	T					
COLLEGE A-M JAVOUHEY (PPT)	108	93	201	95	105	200	73	68	141	56	87	143	11	12	23	12	10	22										355	375	730	734	-4
COLLEGE A-M JAVOUHEY (UTUROA)	40	28	68	26	41	67	29	31	60	32	37	69																127	137	264	255	9
COLLEGE ADVENTISTE TIARAMA	22	22	44	13	22	35	12	16	28	12	18	30																59	78	137	133	4
COLLEGE DU SACRE-COEUR	98	83	181	75	100	175	74	75	149	64	73	137																311	331	642	608	34
COLLEGE NOTRE DAME DES ANGES	97	79	176	62	78	140	69	74	143	62	63	125																290	294	584	626	-42
COLLEGE SAINTE ANNE	34	35	69	27	39	66	30	27	57	15	32	47																106	133	239	232	7
LYCEE-COLLEGE LA MENNAIS	150	150	300	148	137	285	124	141	265	158	125	283							8	12	20							588	565	1 153	1 142	11
LYCEE-COLLEGE POMARE IV	105	92	197	104	87	191	92	103	195	97	114	211																398	396	794	802	-8
<b>TOTAL 2007/2008</b>	<b>654</b>	<b>582</b>	<b>1236</b>	<b>550</b>	<b>609</b>	<b>1159</b>	<b>503</b>	<b>535</b>	<b>1038</b>	<b>496</b>	<b>549</b>	<b>1045</b>	<b>11</b>	<b>12</b>	<b>23</b>	<b>12</b>	<b>10</b>	<b>22</b>	<b>8</b>	<b>12</b>	<b>20</b>				<b>2 234</b>	<b>2 309</b>	<b>4 543</b>	<b>4 532</b>	<b>11</b>			

<b>TOTAL 2007/2008</b>	<b>2 589</b>	<b>2 434</b>	<b>5 023</b>	<b>2 449</b>	<b>2 412</b>	<b>4 861</b>	<b>1 779</b>	<b>2 053</b>	<b>3 832</b>	<b>1 785</b>	<b>2 169</b>	<b>3 954</b>	<b>250</b>	<b>190</b>	<b>440</b>	<b>265</b>	<b>175</b>	<b>440</b>	<b>8</b>	<b>12</b>	<b>20</b>	<b>11</b>	<b>9</b>	<b>20</b>	<b>9 136</b>	<b>9 454</b>	<b>18 590</b>
<b>RAPPEL 2006/2007</b>	<b>2 684</b>	<b>2 444</b>	<b>5 128</b>	<b>2 458</b>	<b>2 456</b>	<b>4 914</b>	<b>1 799</b>	<b>2 109</b>	<b>3 908</b>	<b>1 764</b>	<b>2 182</b>	<b>3 946</b>	<b>245</b>	<b>154</b>	<b>399</b>	<b>236</b>	<b>189</b>	<b>425</b>	<b>29</b>	<b>27</b>	<b>56</b>	<b>16</b>	<b>20</b>	<b>36</b>	<b>9 231</b>	<b>9 581</b>	<b>18 812</b>
<b>VARIATION</b>	<b>-95</b>	<b>-10</b>	<b>-105</b>	<b>-9</b>	<b>-44</b>	<b>-53</b>	<b>-20</b>	<b>-56</b>	<b>-76</b>	<b>21</b>	<b>-13</b>	<b>8</b>	<b>5</b>	<b>36</b>	<b>41</b>	<b>29</b>	<b>-14</b>	<b>15</b>	<b>-21</b>	<b>-15</b>	<b>-36</b>	<b>-5</b>	<b>-11</b>	<b>-16</b>	<b>-95</b>	<b>-127</b>	<b>-222</b>

Les garçons redeviennent majoritaires dès la 6ème; cette situation s'inversant en 3ème (55,6 %).

Ce phénomène masque leur sur-représentation dans certaines classes (technologiques notamment).

**PREMIER CYCLE : MONTANTS ET DOUBLANTS**

Etablissements publics

ETABLISSEMENTS PUBLICS	6ème			5ème			4ème			3ème			4ème Techno			3ème Techno			4ème Soutien			3ème Insertion			TOTAL			RAPPEL			
	Mon.	Dou.	Total	Mon.	Dou.	Total	Mon.	Dou.	Total	Mon.	Dou.	Total	Mon.	Dou.	Total	Mon.	Dou.	Total	Mon.	Dou.	Total	Mon.	Dou.	Total	Mon.	Dou.	Total		VAR		
COLLEGE D'AFAREAITU	174	15	189	168	6	174	92	4	96	84	14	98	18		18	23		23							559	39	598	524	74		
COLLEGE D'ARUE	143	13	156	109	12	121	98	1	99	101	5	106	23		23	23		23							497	31	528	622	-94		
COLLEGE DE ATUONA	17	2	19	17	2	19	15	3	18	15	4	19													64	11	75	118	-43		
COLLEGE DE BORA BORA	168	17	185	169	20	189	84	4	88	79	9	88	22		22	22	2	24							544	52	596	476	120		
COLLEGE HENRI HIRO FAAA	191	10	201	200	14	214	213	4	217	207	9	216	39		39	18		18			20		20		888	37	925	1 014	-89		
COLLEGE DE FAAROA	72	6	78	66	6	72	43	3	46	37	8	45													218	23	241	215	26		
COLLEGE DE FARE	114	15	129	133	3	136	68	1	69	82	8	90	25	1	26	28		28							450	28	478	506	-28		
COLLEGE DE HAO	88	1	89	85	2	87	60		60	53	1	54													286	4	290	342	-52		
COLLEGE DE HITIAA	97	1	98	85		85	59		59	60	1	61													301	2	303	241	62		
COLLEGE DE MAHINA	230	11	241	241	9	250	167	8	175	175	12	187	38		38	22	1	23							873	41	914	1 031	-117		
COLLEGE DE MAKEMO	44	1	45	41		41	42		42	36		36													163	1	164	190	-26		
COLLEGE DE MATAURA	55	3	58	59		59	67	4	71	50	17	67													231	24	255	292	-37		
GOD DE RAIVAVAE	17	2	19	19		19																			36	2	38	50	-12		
COLLEGE DE MOERAI	59	1	60	70	1	71	33	2	35	40	2	42													202	6	208	246	-38		
COLLEGE DE PAEA	178	12	190	170	7	177	173	5	178	154	17	171	18	3	21	17		17							710	44	754	777	-23		
COLLEGE DE PAOPAO	136	8	144	102	6	108	76	9	85	59	10	69	20		20	18		18							411	33	444	423	21		
COLLEGE DE PAPARA	270	7	277	256	18	274	208	13	221	220	24	244	20		20	24		24							998	62	1 060	1 002	58		
COLLEGE DE PUNAAUIA	269	47	316	230	24	254	225	15	240	226	38	264	43	2	45	37	1	38							1 030	127	1 157	1 133	24		
COLLEGE DE RANGIROA	83		83	92	4	96	51		51	62	5	67	18	1	19	20		20							326	10	336	441	-105		
GOD DE MANIHI	40	1	41	37	3	40																			77	4	81	88	-7		
COLLEGE DE TAAONE	208	10	218	216	7	223	210	2	212	178	14	192	22	1	23	27		27							861	34	895	808	87		
COLLEGE DE TAIOHAE	66	5	71	61	5	66	41	2	43	33	9	42													201	21	222	234	-12		
COLLEGE DE TARAVAO	252	14	266	253	33	286	160	12	172	191	14	205	44		44	70		70							970	73	1 043	1 184	-141		
COLLEGE DE TAUNOA	64	7	71	69	3	72	76	5	81	58	16	74	14	3	17	18		18							299	34	333	441	-108		
COLLEGE DE TIPAERUI	241	5	246	252	9	261	240		240	213	24	237	21		21	22		22							989	38	1 027	1 056	-29		
COLLEGE DE UPORU	97		97	116	8	124	69		69	65	7	72													347	15	362	339	23		
COLLEGE TERRE DES HOMMES	44	5	49	39	1	40	26	3	29	24	3	27													133	12	145	191	-46		
COLLEGE DES ILES SOUS LE VENT	100	13	113	92	15	107	92	6	98	121	15	136	21		21										426	49	475	531	-56		
GOD DE MAUPITI	34	4	38	36	1	37																			70	5	75	68	7		
LYCEE PROFESSIONNEL D'UTUROA																24	1	25							24	1	25	48	-23		
<b>TOTAL 2007/2008</b>	<b>3 551</b>	<b>236</b>	<b>3 787</b>	<b>3 483</b>	<b>219</b>	<b>3 702</b>	<b>2 688</b>	<b>106</b>	<b>2 794</b>	<b>2 623</b>	<b>286</b>	<b>2 909</b>	<b>406</b>	<b>11</b>	<b>417</b>	<b>413</b>	<b>5</b>	<b>418</b>						<b>20</b>		<b>20</b>	<b>13 184</b>	<b>863</b>	<b>14 047</b>	<b>14 631</b>	<b>-584</b>

**PREMIER CYCLE : MONTANTS ET DOUBLANTS**

Etablissements privés

ETABLISSEMENTS PRIVES	6ème			5ème			4ème			3ème			4ème Techno			3ème Techno			4ème Soutien			3ème Insertion			TOTAL			RAPPEL				
	Mon.	Dou.	Total	Mon.	Dou.	Total	Mon.	Dou.	Total	Mon.	Dou.	Total	Mon.	Dou.	Total	Mon.	Dou.	Total	Mon.	Dou.	Total	Mon.	Dou.	Total	Mon.	Dou.	Total	VAR				
COLLEGE A-M JAVOUHEY (PPT)	172	29	201	179	21	200	125	16	141	132	11	143	22	1	23	22		22										652	78	730	731	-1
COLLEGE A-M JAVOUHEY (UTUROA)	64	4	68	60	7	67	58	2	60	60	9	69																242	22	264	246	18
COLLEGE ADVENTISTE TIARAMA	36	8	44	28	7	35	21	7	28	23	7	30																108	29	137	118	19
COLLEGE DU SACRE-COEUR	175	6	181	167	8	175	138	11	149	134	3	137																614	28	642	576	66
COLLEGE NOTRE DAME DES ANGES	156	20	176	133	7	140	129	14	143	121	4	125																539	45	584	598	-14
COLLEGE SAINTE ANNE	62	7	69	55	11	66	49	8	57	44	3	47																210	29	239	237	2
LYCEE-COLLEGE LA MENNAIS	292	8	300	280	5	285	254	11	265	258	25	283							19	1	20							1 103	50	1 153	1 152	1
LYCEE-COLLEGE POMARE IV	186	11	197	184	7	191	185	10	195	185	26	211																740	54	794	796	-2
<b>TOTAL 2007/2008</b>	<b>1 143</b>	<b>93</b>	<b>1 236</b>	<b>1 086</b>	<b>73</b>	<b>1 159</b>	<b>959</b>	<b>79</b>	<b>1 038</b>	<b>957</b>	<b>88</b>	<b>1 045</b>	<b>22</b>	<b>1</b>	<b>23</b>	<b>22</b>		<b>22</b>	<b>19</b>	<b>1</b>	<b>20</b>				<b>4 208</b>	<b>335</b>	<b>4 543</b>	<b>4 454</b>	<b>89</b>			

<b>TOTAL 2007/2008</b>	<b>4694</b>	<b>329</b>	<b>5023</b>	<b>4569</b>	<b>292</b>	<b>4861</b>	<b>3647</b>	<b>185</b>	<b>3832</b>	<b>3580</b>	<b>374</b>	<b>3954</b>	<b>428</b>	<b>12</b>	<b>440</b>	<b>435</b>	<b>5</b>	<b>440</b>	<b>19</b>	<b>1</b>	<b>20</b>	<b>20</b>	<b>0</b>	<b>20</b>	<b>17392</b>	<b>1198</b>	<b>18590</b>
<b>RAPPEL 2006/2007</b>	<b>4800</b>	<b>328</b>	<b>5128</b>	<b>4642</b>	<b>272</b>	<b>4914</b>	<b>3718</b>	<b>190</b>	<b>3908</b>	<b>3576</b>	<b>370</b>	<b>3946</b>	<b>392</b>	<b>7</b>	<b>399</b>	<b>418</b>	<b>7</b>	<b>425</b>	<b>54</b>	<b>2</b>	<b>56</b>	<b>36</b>	<b>0</b>	<b>36</b>	<b>17636</b>	<b>1176</b>	<b>18812</b>
<b>VARIATION</b>	<b>-106</b>	<b>1</b>	<b>-105</b>	<b>-73</b>	<b>20</b>	<b>-53</b>	<b>-71</b>	<b>-5</b>	<b>-76</b>	<b>4</b>	<b>4</b>	<b>8</b>	<b>36</b>	<b>5</b>	<b>41</b>	<b>17</b>	<b>-2</b>	<b>15</b>	<b>-35</b>	<b>-1</b>	<b>-36</b>	<b>-16</b>	<b>0</b>	<b>-16</b>	<b>-244</b>	<b>22</b>	<b>-222</b>

Le poids du redoublement effectif, constaté à la rentrée diminue globalement sauf en 4ème

- en 6ème : 9 % (+ 1,6 %)
- en 5ème : 9 % (+ 1,4 %)
- en 4ème : 7 % (- 1,8 %)
- en 3ème : 13 % (+ 4,2 %, après affectation).

**PREMIER CYCLE : LANGUES VIVANTES ETUDIEES**

Etablissements publics

ETABLISSEMENTS PUBLICS	ANGLAIS					ALLEMAND						ESPAGNOL			CHINOIS			TAHIITIEN ou MARQUISIEN						
	1° LV					1° LV			2° LV			2° LV			2° LV			FACULTATIF						
	6°	5°	4°	3°	Total	6°	5°	4°	3°	Total	4°	3°	Total	4°	3°	Total	4°	3°	Total	6°	5°	Total		
COLLEGE D'AFAREAITU	189	174	114	121	598								61	62	123				53	59	112	188	167	355
COLLEGE D'ARUE	156	121	122	129	528								87	71	158				34	57	91	118	71	189
COLLEGE DE ATUONA	19	19	18	19	75								18	19	37							1		1
COLLEGE DE BORA BORA	185	189	110	112	596								48	51	99				62	60	122	184	189	373
COLLEGE HENRI HIRO FAAA	201	214	256	254	925								72	83	155				183	169	352		1	1
COLLEGE DE FAAROA	78	72	46	45	241								24	26	50				22	19	41	78	72	150
COLLEGE DE FARE	129	136	95	118	478								52	52	104				41	38	79		132	132
COLLEGE DE HAO	89	87	60	54	290								41	50	91				19	4	23	85	85	170
COLLEGE DE HITIAA	98	85	34	57	274								25	42	67				34	19	53	98	85	183
COLLEGE DE MAHINA	241	250	213	210	914								115	142	257				98	68	166	1	199	200
COLLEGE DE MAKEMO	45	41	42	36	164								24	16	40				18	20	38			
COLLEGE DE MATAURA	58	59	71	67	255								38	46	84				33	21	54			
GOD DE RAIVAVAE	19	19			38																			
COLLEGE DE MOERAI	60	71	35	42	208								35	42	77							60	71	131
COLLEGE DE PAEA	190	177	199	188	754								86	95	181				113	92	205	174	156	330
COLLEGE DE PAOPAO	144	108	105	87	444								60	51	111				45	36	81	129	96	225
COLLEGE DE PAPARA	277	274	241	268	1 060								153	153	306				88	115	203		2	2
COLLEGE DE PUNAAUIA	316	254	285	302	1 157								168	172	340				113	130	243		161	161
COLLEGE DE RANGIROA	83	96	70	87	336								51	63	114				19	24	43		14	14
GOD DE MANIHI	41	40			81																			
COLLEGE DE TAAONE	218	223	235	219	895								103	117	220				132	101	233			
COLLEGE DE TAIOHAE	71	66	43	42	222								42	41	83				1	1	2	49	44	93
COLLEGE DE TARAVAO	266	286	216	275	1 043								123	163	286				93	112	205	254	269	523
COLLEGE DE TAUNOA	71	72	98	92	333								43	40	83				55	52	107	67	40	107
COLLEGE DE TIPAERUI	238	252	261	251	1 002	8	9		8	25			186	166	352	30	18	48	45	66	111	116	136	252
COLLEGE DE UPORU	97	124	69	72	362								38	29	67				31	43	74			
COLLEGE TERRE DES HOMMES	49	40	29	27	145								29	27	56									
COLLEGE DES ILES SOUS LE VENT	113	107	119	136	475								62	96	158				57	40	97	91	84	175
GOD DE MAUPITI	38	37			75																			
LYCEE PROFESSIONNEL D'UTUROA				25	25															4	4			
<b>TOTAL 2007/2008</b>	<b>3 779</b>	<b>3 693</b>	<b>3 186</b>	<b>3 335</b>	<b>13 993</b>	<b>8</b>	<b>9</b>		<b>8</b>	<b>25</b>			<b>1 784</b>	<b>1 915</b>	<b>3 699</b>	<b>30</b>	<b>18</b>	<b>48</b>	<b>1 389</b>	<b>1 350</b>	<b>2 739</b>	<b>1 693</b>	<b>2 074</b>	<b>3 767</b>



**PREMIER CYCLE : LANGUES VIVANTES ETUDIEES**

**Etablissements privés**

ETABLISSEMENTS PRIVES	ANGLAIS					ALLEMAND						ESPAGNOL			CHINOIS			TAHITIEN ou MARQUISIEN			FACULTATIF				
	1° LV					1° LV			2° LV			2° LV			2° LV			2° LV			FACULTATIF				
	6°	5°	4°	3°	Total	6°	5°	4°	3°	Total	4°	3°	Total	4°	3°	Total	4°	3°	Total	4°	3°	Total	6°	5°	Total
COLLEGE A-M JAVOUHEY (PPT)	201	200	164	165	730									88	80	168				76	85	161			
COLLEGE A-M JAVOUHEY (UTUROA)	68	67	60	69	264									14	69	83				46		46			
COLLEGE ADVENTISTE TIARAMA	44	35	28	30	137									28	30	58							7	1	8
COLLEGE DU SACRE-COEUR	181	175	149	137	642									81	89	170				68	48	116	181	175	356
COLLEGE NOTRE DAME DES ANGES	176	140	143	125	584									67	70	137				76	55	131			
COLLEGE SAINTE ANNE	69	66	57	47	239									57	47	104									
LYCEE-COLLEGE LA MENNAIS	300	285	285	283	1 153									204	201	405	32	26	58	49	56	105			
LYCEE-COLLEGE POMARE IV	197	191	195	211	794									6	136	142				189	75	264		182	182
<b>TOTAL 2007/2008</b>	<b>1 236</b>	<b>1 159</b>	<b>1 081</b>	<b>1 067</b>	<b>4 543</b>									<b>545</b>	<b>722</b>	<b>1 267</b>	<b>32</b>	<b>26</b>	<b>58</b>	<b>504</b>	<b>319</b>	<b>823</b>	<b>188</b>	<b>358</b>	<b>546</b>

ETABLISSEMENTS PUBLICS + PRIVES	ANGLAIS					ALLEMAND						ESPAGNOL			CHINOIS			TAHITIEN				
	1° LV					1° LV			2° LV			2° LV			2° LV			2° LV				
	6°	5°	4°	3°	Total	6°	5°	4°	3°	Total	4°	3°	Total	4°	3°	Total	4°	3°	Total	4°	3°	Total
<b>TOTAL 2007/2008</b>	<b>5 015</b>	<b>4 852</b>	<b>4 267</b>	<b>4 402</b>	<b>18 536</b>	<b>8</b>	<b>9</b>		<b>8</b>	<b>25</b>				<b>2 329</b>	<b>2 637</b>	<b>4 966</b>	<b>62</b>	<b>44</b>	<b>106</b>	<b>1 893</b>	<b>1 669</b>	<b>3 562</b>
<b>RAPPEL 2006/2007</b>	5 120	4 914	4 358	4 394	18 786	0	8	5	11	24			12	2 629	2 611	5 240	47	51	98	1 574	1 673	3 247
<b>VARIATION</b>	<b>-105</b>	<b>-62</b>	<b>-91</b>	<b>8</b>	<b>-250</b>	<b>8</b>	<b>1</b>		<b>-3</b>	<b>1</b>				<b>-300</b>	<b>26</b>	<b>-274</b>	<b>15</b>	<b>-7</b>	<b>8</b>	<b>319</b>	<b>-4</b>	<b>315</b>



**PREMIER CYCLE : LATIN**

ETABLISSEMENTS	LATIN			
	5°	4°	3°	TOTAL
C. AFAREAITU	7	10	12	29
C. ARUE	22	5	12	39
C. BORA BORA	26	8	12	46
C. HENRI HIRO FAAA	33	45		78
C. FAAROA	22	7	15	44
C. MAHINA	48	19	18	85
C. PAEA	21	13	16	50
C. PAOPAO	15	9	5	29
C. PAPARA	32	16	20	68
C. PUNAAUIA	50	35	30	115
C. RANGIROA	17			17
C. TAAONE	53	29	42	124
C. TARAVAO	25	4	18	47
C. TAUNOA	7	10	8	25
C. TIPAERUI	62	54	27	143
C. UTUROA (ISLV)	17	18	8	43
<b>TOTAL PUBLIC 2007/2008</b>	<b>457</b>	<b>282</b>	<b>243</b>	<b>982</b>
<b>RAPPEL 2006/2007</b>	<b>513</b>	<b>283</b>	<b>285</b>	<b>1081</b>
<b>VARIATION</b>	<b>-56</b>	<b>-1</b>	<b>-42</b>	<b>-99</b>

ETABLISSEMENTS	LATIN			
	5°	4°	3°	TOTAL
COLLEGE A-M JAVOUHEY (PPT)		11	11	22
COLLEGE NOTRE DAME DES ANGES		14	16	30
LYCEE-COLLEGE LA MENNAIS		33	28	61
<b>TOTAL PRIVES 2007/2008</b>	<b>0</b>	<b>58</b>	<b>55</b>	<b>113</b>
<b>RAPPEL 2006/2007</b>	<b>28</b>	<b>57</b>	<b>45</b>	<b>130</b>
<b>VARIATION</b>	<b>-28</b>	<b>1</b>	<b>10</b>	<b>-17</b>

<b>TOTAL GENERAL 2007/2008</b>	<b>457</b>	<b>340</b>	<b>298</b>	<b>1095</b>
<b>RAPPEL 2006/2007</b>	<b>541</b>	<b>340</b>	<b>330</b>	<b>1211</b>
<b>VARIATION</b>	<b>-84</b>	<b>0</b>	<b>-32</b>	<b>-116</b>



## **III - CETAD ET SES**

CETAD : EFFECTIFS ET DIVISIONS

SES : EFFECTIFS ET DIVISIONS



## EFFECTIFS ET DIVISIONS : SES

### SES - PUBLIC

ETABLISSEMENTS	1° Année		2° Année		3° Année		4° Année		TOTAL			Eff	VAR
	Eff	Div	Eff	Div	Eff	Div	Eff	Div	Eff	Div	E/D		
Punaauia	30	2	30	2	30	2	33	2	123	8	15,4	130	-7
Taravao	32	2	30	2	13	1	12	1	87	6	14,5	57	30
Taunoa	32	2	28	2	33	2	27	2	120	8	15,0	102	18
<b>TOTAL PUBLIC 2007/2008</b>	<b>94</b>	<b>6</b>	<b>88</b>	<b>6</b>	<b>76</b>	<b>5</b>	<b>72</b>	<b>5</b>	<b>330</b>	<b>22</b>	<b>44,9</b>	<b>289</b>	<b>41</b>
<b>RAPPEL 2006/2007</b>	<b>93</b>	<b>6</b>	<b>75</b>	<b>5</b>	<b>70</b>	<b>5</b>	<b>51</b>	<b>3</b>	<b>289</b>	<b>19</b>	<b>45,1</b>	<b>264</b>	<b>25</b>

### SES - PRIVE

ETABLISSEMENTS	1° Année		2° Année		3° Année		4° Année		TOTAL			Eff	VAR
	Eff	Div	Eff	Div	Eff	Div	Eff	Div	Eff	Div	E/D		
LYCEE-COLLEGE LA MENNAIS	42	1	26	2					68	3	22,7	75	-7
<b>TOTAL PRIVE 2007/2008</b>	<b>42</b>	<b>1</b>	<b>26</b>	<b>2</b>	<b>0</b>	<b>0</b>	<b>0</b>	<b>0</b>	<b>68</b>	<b>3</b>	<b>22,7</b>	<b>75</b>	<b>-7</b>
<b>RAPPEL 2006/2007</b>	<b>45</b>	<b>2</b>	<b>30</b>	<b>2</b>	<b>0</b>	<b>0</b>	<b>0</b>	<b>0</b>	<b>75</b>	<b>4</b>	<b>18,8</b>	<b>69</b>	<b>6</b>

### Récapitulatif : SES

<b>TOTAL 2007/2008</b>	<b>136</b>	<b>7</b>	<b>114</b>	<b>8</b>	<b>76</b>	<b>5</b>	<b>72</b>	<b>5</b>	<b>398</b>	<b>25</b>	<b>15,9</b>		
<b>RAPPEL 2006/2007</b>	<b>138</b>	<b>8</b>	<b>105</b>	<b>7</b>	<b>70</b>	<b>5</b>	<b>51</b>	<b>3</b>	<b>364</b>	<b>23</b>	<b>15,8</b>		
<b>VARIATION</b>	<b>-2</b>	<b>-1</b>	<b>9</b>	<b>1</b>	<b>6</b>	<b>0</b>	<b>21</b>	<b>2</b>	<b>34</b>	<b>2</b>	<b>0,1</b>		

Les effectifs ont augmenté (+ 20 élèves) dans le public mais dans le privé (- 7).





## **IV - LYCEES - SECOND CYCLE LONG**

GARCONS ET FILLES

MONTANTS ET DOUBLANTS

**STRUCTURES EN LYCEES PUBLICS**

**STRUCTURES EN LYCEES PRIVES**

**OPTIONS EN CLASSE DE SECONDE**

**EFFECTIFS ET DIVISIONS : POST - BAC**



**SECOND CYCLE LONG : GARCONS ET FILLES**

**Etablissements publics et privés**

ETABLISSEMENTS PUBLICS	SECONDE			PREMIERE			TERMINALE			CYCLE LONG		
	G	F	T	G	F	T	G	F	T	G	F	T
COLLEGE DE FARE	8	19	27							8	19	27
COLLEGE DE MATAURA	3	14	17							3	14	17
COLLEGE DE PAOPAO	13	16	29							13	16	29
COLLEGE DE TAIHAE	5	6	11							5	6	11
LYCEE DES ILES SOUS LE VENT	79	145	224	57	102	159	66	146	212	202	393	595
LYCEE PAUL GAUGUIN	218	312	530	204	259	463	226	289	515	648	860	1508
LYCEE POLYVALENT DE PAPARA	90	155	245	88	145	233	52	125	177	230	425	655
LYCEE POLYVALENT DE TAAONE	220	121	341	273	87	360	225	109	334	718	317	1035
LYCEE POLYVALENT DE TAIARAPU	118	146	264	88	138	226	80	133	213	286	417	703
LYCEE HOTELIER DE TAHITI	11	25	36	16	28	44	15	24	39	42	77	119
LYCEE TERTIAIRE DE PIRAE	61	134	195	71	196	267	83	257	340	215	587	802
<b>TOTAL PUBLIC 2007/2008</b>	<b>826</b>	<b>1093</b>	<b>1919</b>	<b>797</b>	<b>955</b>	<b>1752</b>	<b>747</b>	<b>1083</b>	<b>1830</b>	<b>2370</b>	<b>3131</b>	<b>5501</b>

<b>RAPPEL 2006/2007</b>	<b>853</b>	<b>1036</b>	<b>1889</b>	<b>759</b>	<b>1004</b>	<b>1763</b>	<b>715</b>	<b>1039</b>	<b>1754</b>	<b>2327</b>	<b>3079</b>	<b>5406</b>
<b>VARIATION</b>	<b>-27</b>	<b>57</b>	<b>30</b>	<b>38</b>	<b>-49</b>	<b>-11</b>	<b>32</b>	<b>44</b>	<b>76</b>	<b>43</b>	<b>52</b>	<b>95</b>

ETABLISSEMENTS PRIVES	SECONDE			PREMIERE			TERMINALE			CYCLE LONG		
	G	F	T	G	F	T	G	F	T	G	F	T
COLLEGE A-M JAVOUHEY UTUROA	9	8	17							9	8	17
LYCEE SAMUEL RAAPOTO	55	115	170	45	101	146	51	101	152	151	317	468
LYCEE-COLLEGE LA MENNAIS	180	197	377	134	178	312	136	166	302	450	541	991
<b>TOTAL PRIVE 2007/2008</b>	<b>244</b>	<b>320</b>	<b>564</b>	<b>179</b>	<b>279</b>	<b>458</b>	<b>187</b>	<b>267</b>	<b>454</b>	<b>610</b>	<b>866</b>	<b>1476</b>

<b>RAPPEL 2006/2007</b>	<b>197</b>	<b>327</b>	<b>524</b>	<b>200</b>	<b>273</b>	<b>473</b>	<b>191</b>	<b>260</b>	<b>451</b>	<b>588</b>	<b>860</b>	<b>1448</b>
<b>VARIATION</b>	<b>47</b>	<b>-7</b>	<b>40</b>	<b>-21</b>	<b>6</b>	<b>-15</b>	<b>-4</b>	<b>7</b>	<b>3</b>	<b>22</b>	<b>6</b>	<b>28</b>

<b>TOTAL 2007/2008</b>	<b>1070</b>	<b>1413</b>	<b>2483</b>	<b>976</b>	<b>1234</b>	<b>2210</b>	<b>934</b>	<b>1350</b>	<b>2284</b>	<b>2980</b>	<b>3997</b>	<b>6977</b>
<b>RAPPEL 2006/2007</b>	<b>1050</b>	<b>1363</b>	<b>2413</b>	<b>959</b>	<b>1277</b>	<b>2236</b>	<b>906</b>	<b>1299</b>	<b>2205</b>	<b>2915</b>	<b>3939</b>	<b>6854</b>

Les garçons ne représentent que 42 % des effectifs de seconde.

BTS			CPGE			POST - BAC			LONG+POST-BAC			Rappel	
G	F	T	G	F	T	G	F	T	G	F	T	Eff	VAR
									8	19	27	22	5
									3	14	17	19	-2
									13	16	29	26	3
									5	6	11	18	-7
									202	393	595	581	14
			16	31	47	16	31	47	664	891	1555	1541	14
									230	425	655	623	32
123	2	125				123	2	125	841	319	1160	1142	18
15	46	61				15	46	61	301	463	764	757	7
29	61	90				29	61	90	71	138	209	201	8
105	221	326				105	221	326	320	808	1128	1088	40
<b>272</b>	<b>330</b>	<b>602</b>	<b>16</b>	<b>31</b>	<b>47</b>	<b>288</b>	<b>361</b>	<b>649</b>	<b>2658</b>	<b>3492</b>	<b>6150</b>	<b>6018</b>	<b>132</b>

<b>253</b>	<b>313</b>	<b>566</b>	<b>11</b>	<b>35</b>	<b>46</b>	<b>264</b>	<b>348</b>	<b>612</b>	<b>2591</b>	<b>3427</b>	<b>6018</b>
<b>19</b>	<b>17</b>	<b>36</b>	<b>5</b>	<b>-4</b>	<b>1</b>	<b>24</b>	<b>13</b>	<b>37</b>	<b>67</b>	<b>65</b>	<b>132</b>

BTS			CPGE			POST - BAC			LONG+POST-BAC			Rappel	
G	F	T	G	F	T	G	F	T	G	F	T	Eff	VAR
									9	8	17		17
11	22	33				11	22	33	162	339	501	492	9
40	11	51				40	11	51	490	552	1042	1025	17
<b>51</b>	<b>33</b>	<b>84</b>				<b>51</b>	<b>33</b>	<b>84</b>	<b>661</b>	<b>899</b>	<b>1560</b>	<b>1517</b>	<b>43</b>

<b>43</b>	<b>26</b>	<b>69</b>				<b>43</b>	<b>26</b>	<b>69</b>	<b>631</b>	<b>886</b>	<b>1517</b>
<b>8</b>	<b>7</b>	<b>15</b>				<b>8</b>	<b>7</b>	<b>15</b>	<b>30</b>	<b>13</b>	<b>43</b>

<b>323</b>	<b>363</b>	<b>686</b>	<b>16</b>	<b>31</b>	<b>47</b>	<b>339</b>	<b>394</b>	<b>733</b>	<b>3319</b>	<b>4391</b>	<b>7710</b>
<b>296</b>	<b>339</b>	<b>635</b>	<b>11</b>	<b>35</b>	<b>46</b>	<b>307</b>	<b>374</b>	<b>681</b>	<b>3222</b>	<b>4313</b>	<b>7535</b>



**SECOND CYCLE LONG : MONTANTS ET DOUBLANTS**

**Etablissements publics et privés**

ETABLISSEMENTS PUBLICS	SECONDE			PREMIERE			TERMINALE			CYCLE LONG		
	Mon	Dou	T	Mon	Dou	T	Mon	Dou	T	Mon	Dou	T
COLLEGE DE FARE	27		27							27		27
COLLEGE DE MATAURA	16	1	17							16	1	17
COLLEGE DE PAOPAO	24	5	29							24	5	29
COLLEGE DE TAIOHAE	10	1	11							10	1	11
LYCEE DES ILES SOUS LE VENT	176	48	224	148	11	159	184	28	212	508	87	595
LYCEE PAUL GAUGUIN	474	56	530	434	29	463	448	67	515	1356	152	1508
LYCEE POLYVALENT DE PAPARA	203	42	245	196	37	233	145	32	177	544	111	655
LYCEE POLYVALENT DE TAAONE	279	62	341	316	44	360	251	83	334	846	189	1035
LYCEE POLYVALENT DE TAIARAPU	221	43	264	191	35	226	162	51	213	574	129	703
LYCEE HOTELIER DE TAHITI	27	9	36	42	2	44	39		39	108	11	119
LYCEE TERTIAIRE DE PIRAE	179	16	195	252	15	267	263	77	340	694	108	802
<b>TOTAL 2007/2008</b>	<b>1 636</b>	<b>283</b>	<b>1 919</b>	<b>1 579</b>	<b>173</b>	<b>1 752</b>	<b>1 492</b>	<b>338</b>	<b>1 830</b>	<b>4 707</b>	<b>794</b>	<b>5 501</b>

BTS			CPGE			POST - BAC			LONG+POST-BAC			Rappel		
Mon	Dou	T	Mon	Dou	T	Mon	Dou	T	Mon	Dou	T	Eff	VAR	
												27	22	5
												16	1	-2
												24	5	3
												10	1	-7
												508	87	14
						46	1	47	46	1	47	1402	153	14
												544	111	32
111	14	125							111	14	125	957	203	18
59	2	61							59	2	61	633	131	7
83	7	90							83	7	90	191	18	8
296	30	326							296	30	326	990	138	40
<b>549</b>	<b>53</b>	<b>602</b>	<b>46</b>	<b>1</b>	<b>47</b>	<b>595</b>	<b>54</b>	<b>649</b>	<b>5 302</b>	<b>848</b>	<b>6 150</b>	<b>6 018</b>	<b>132</b>	

<b>RAPPEL 2006/2007</b>	<b>1 653</b>	<b>236</b>	<b>1 889</b>	<b>1 641</b>	<b>122</b>	<b>1 763</b>	<b>1 445</b>	<b>309</b>	<b>1 754</b>	<b>4 739</b>	<b>667</b>	<b>5 406</b>
<b>VARIATION</b>	<b>-17</b>	<b>47</b>	<b>30</b>	<b>-62</b>	<b>51</b>	<b>-11</b>	<b>47</b>	<b>29</b>	<b>76</b>	<b>-32</b>	<b>127</b>	<b>95</b>

<b>540</b>	<b>26</b>	<b>566</b>	<b>46</b>	<b>0</b>	<b>46</b>	<b>586</b>	<b>26</b>	<b>612</b>	<b>5 325</b>	<b>693</b>	<b>6 018</b>
<b>9</b>	<b>27</b>	<b>36</b>	<b>0</b>	<b>1</b>	<b>1</b>	<b>9</b>	<b>28</b>	<b>37</b>	<b>-23</b>	<b>155</b>	<b>132</b>

ETABLISSEMENTS PRIVES	SECONDE			PREMIERE			TERMINALE			CYCLE LONG		
	Mon	Dou	T	Mon	Dou	T	Mon	Dou	T	Mon	Dou	T
COLLEGE A-M JAVOUHEY UTUROA	15	2	17							15	2	17
LYCEE SAMUEL RAAPOTO	155	15	170	129	17	146	132	20	152	416	52	468
LYCEE-COLLEGE LA MENNAIS	342	35	377	279	33	312	282	20	302	903	88	991
<b>TOTAL 2007/2008</b>	<b>512</b>	<b>52</b>	<b>564</b>	<b>408</b>	<b>50</b>	<b>458</b>	<b>414</b>	<b>40</b>	<b>454</b>	<b>1 334</b>	<b>142</b>	<b>1 476</b>

BTS			CPGE			POST - BAC			LONG+POST-BAC			Rappel		
Mon	Dou	T	Mon	Dou	T	Mon	Dou	T	Mon	Dou	T	Eff	VAR	
												15	2	17
32	1	33							32	1	33	448	53	9
44	7	51							44	7	51	947	95	17
<b>76</b>	<b>8</b>	<b>84</b>							<b>76</b>	<b>8</b>	<b>84</b>	<b>1 410</b>	<b>150</b>	<b>43</b>

<b>RAPPEL 2006/2007</b>	<b>477</b>	<b>47</b>	<b>524</b>	<b>419</b>	<b>54</b>	<b>473</b>	<b>397</b>	<b>54</b>	<b>451</b>	<b>1 293</b>	<b>155</b>	<b>1 448</b>
<b>VARIATION</b>	<b>35</b>	<b>5</b>	<b>40</b>	<b>-11</b>	<b>-4</b>	<b>-15</b>	<b>17</b>	<b>-14</b>	<b>3</b>	<b>41</b>	<b>-13</b>	<b>28</b>

<b>65</b>	<b>4</b>	<b>69</b>				<b>65</b>	<b>4</b>	<b>69</b>	<b>1 358</b>	<b>159</b>	<b>1 517</b>
<b>11</b>	<b>4</b>	<b>15</b>				<b>11</b>	<b>4</b>	<b>15</b>	<b>52</b>	<b>-9</b>	<b>43</b>

<b>TOTAL 2007/2008</b>	<b>2 148</b>	<b>335</b>	<b>2 483</b>	<b>1 987</b>	<b>223</b>	<b>2 210</b>	<b>1 906</b>	<b>378</b>	<b>2 284</b>	<b>6 041</b>	<b>936</b>	<b>6 977</b>
<b>RAPPEL 2006/2007</b>	<b>2 130</b>	<b>283</b>	<b>2 413</b>	<b>2 060</b>	<b>176</b>	<b>2 236</b>	<b>1 842</b>	<b>363</b>	<b>2 205</b>	<b>6 032</b>	<b>822</b>	<b>6 854</b>
<b>VARIATION</b>	<b>18</b>	<b>52</b>	<b>70</b>	<b>-73</b>	<b>47</b>	<b>-26</b>	<b>64</b>	<b>15</b>	<b>79</b>	<b>9</b>	<b>114</b>	<b>123</b>

<b>625</b>	<b>61</b>	<b>686</b>	<b>46</b>	<b>1</b>	<b>47</b>	<b>671</b>	<b>62</b>	<b>733</b>	<b>6 712</b>	<b>998</b>	<b>7 710</b>
<b>605</b>	<b>30</b>	<b>635</b>	<b>46</b>	<b>0</b>	<b>46</b>	<b>651</b>	<b>30</b>	<b>681</b>	<b>6 683</b>	<b>852</b>	<b>7 535</b>
<b>20</b>	<b>31</b>	<b>51</b>	<b>0</b>	<b>1</b>	<b>1</b>	<b>20</b>	<b>32</b>	<b>52</b>	<b>29</b>	<b>146</b>	<b>175</b>

Le nombre des redoublants dans les lycées publics reste important (taux global de 9,3 % en légère baisse).  
 12,5 % de redoublants en seconde  
 7,9 % en première  
 16,5 % en terminale

**STRUCTURES PEDAGOGIQUES EN LYCEES**

**Etablissements publics**

	COLLEGE DE FARE		COLLEGE DE MATAURA		COLLEGE DE PAOPAO		COLLEGE DE TAIOHAE		LYCEE DES ILES SOUS LE VENT		LYCEE PAUL GAUGUIN		LYCEE POLY. DE PAPARA		LYCEE POLY. DE TAAONE		LYCEE POLY. DE TAIARAPU		LYCEE TECH. HOTEL.		LYCEE TERTIAIRE DE PIRAE		TOTAL		
	EFF	DIV	EFF	DIV	EFF	DIV	EFF	DIV	EFF	DIV	EFF	DIV	EFF	DIV	EFF	DIV	EFF	DIV	EFF	DIV	EFF	DIV	EFF	DIV	
<b>SECONDES</b>																									
De détermination	27	1	17	1	29	1	11	1	224	7	530	17	245	8	341	11	264	9			195	6	1 883	62	
Hôtellerie																			36	1			36	1	
<b>TOTAL SECONDES</b>	<b>27</b>	<b>1</b>	<b>17</b>	<b>1</b>	<b>29</b>	<b>1</b>	<b>11</b>	<b>1</b>	<b>224</b>	<b>7</b>	<b>530</b>	<b>17</b>	<b>245</b>	<b>8</b>	<b>341</b>	<b>11</b>	<b>264</b>	<b>9</b>	<b>36</b>	<b>1</b>	<b>195</b>	<b>6</b>	<b>1 919</b>	<b>63</b>	

**PREMIERES**

1-ST2S SCIENCES & TECHNO. SANTE & SOCIAL																					32	1	32	1
1_STG GESTION	29	1	90	3	34	1					33	1					33	1			80	3	266	9
1_STG COMMUNICATION	45	2	78	3	53	2							68	2							85	3	329	12
1_STI GENIE CIVIL													48	2									48	2
1_STI GENIE ELECTRONIQUE															32	1							32	1
1_STI GENIE ELECTROTECHNIQUE													77	3									77	3
1_STI GENIE MECANIQ: PRODUCTIQ.MECANIQ.													49	2									49	2
1_STL BIOCHIMIE GENIE BIOLOGIQUE																							0	0
1ADBTN GENIE CIVIL													12	1									12	1
1ADBTN GENIE ELECTROTECHNIQUE													14	1									14	1
1ADBTN HOTELIERIE (BAC TECHNO)																	24	1					24	1
1ADBTN SCIENCES & TECHNO. SANTE & SOCIAL																					49	2	49	2
1ADBTN STG COMMUNICATION																					10	1	10	1
1ADBTN STG GESTION																					11	1	11	1
1ADBTN GENIE MECANIQ: PRODUCTIQ.MECANIQ.													13	1									13	1
1ERE TECHNO HOTELIERIE																	20	1					20	1
PREMIERE LITTERAIRE	15	1	64	2	29	1	33	1	31	1													172	6
PREMIERE ECONOMIQUE ET SOCIALE	31	1	78	3	46	2	51	2	28	1													234	9
PREMIERE SCIENTIFIQUE SI											20	1											20	1
PREMIERE SCIENTIFIQUE SVT	39	2	153	5	71	3	43	2	34	1													340	13
<b>TOTAL PREMIERES</b>	<b>159</b>	<b>7</b>	<b>463</b>	<b>16</b>	<b>233</b>	<b>9</b>	<b>360</b>	<b>16</b>	<b>226</b>	<b>7</b>	<b>44</b>	<b>2</b>	<b>267</b>	<b>11</b>	<b>1 752</b>	<b>68</b>								

**TERMINALES**

T_SMS SCIENCES MEDICO-SOCIALES																					99	3	99	3
T_STG COMMUNIC. & GEST.RESS. HUMAINES	33	1	66	2	27	1					33	1									98	3	257	8
T_STG COMPTAB. & FINANCE D'ENTREPRISES	35	1	63	2	25	1							33	1							65	2	221	7
T_STG GESTION SYSTEMES D'INFORMATION																					21	1	21	1
T_STG MERCATIQUE (MARKETING)	35	1	64	2	20	1							32	1							57	2	208	7
T_STI GENIE CIVIL											71	3											71	3
T_STI GENIE ELECTRONIQUE															31	1							31	1
T_STI GENIE ELECTROTECHNIQUE											63	3											63	3
T_STI GENIE MECANIQ: PRODUCTIQ.MECANIQ.											42	2											42	2
T_STL BIOCHIMIE GENIE BIOLOGIQUE																							0	0
TERM TECHNO HOTELIERIE																	39	2					39	2
TERMINALE LITTERAIRE	25	1	75	3	25	1	53	2	26	1													204	8
TERMINALE ECONOMIQUE ET SOCIALE	30	1	94	3	31	1	32	1	31	1													218	7
TERMINALE SCIENTIFIQUE SI											27	1											27	1
TERMINALE SCIENTIFIQUE SVT	54	2	153	5	49	2	46	2	27	1													329	13
<b>TOTAL TERMINALES</b>	<b>212</b>	<b>7</b>	<b>515</b>	<b>17</b>	<b>177</b>	<b>7</b>	<b>334</b>	<b>14</b>	<b>213</b>	<b>7</b>	<b>39</b>	<b>3</b>	<b>340</b>	<b>11</b>	<b>1 830</b>	<b>66</b>								

<b>TOTAL</b>	<b>27</b>	<b>1</b>	<b>17</b>	<b>1</b>	<b>29</b>	<b>1</b>	<b>11</b>	<b>1</b>	<b>595</b>	<b>21</b>	<b>1508</b>	<b>50</b>	<b>655</b>	<b>24</b>	<b>1035</b>	<b>41</b>	<b>703</b>	<b>23</b>	<b>119</b>	<b>6</b>	<b>802</b>	<b>28</b>	<b>5 501</b>	<b>197</b>
<b>RAPPEL 2006/2007</b>	<b>18</b>	<b>1</b>	<b>21</b>	<b>1</b>	<b>25</b>	<b>1</b>	<b>22</b>	<b>1</b>	<b>468</b>	<b>17</b>	<b>1426</b>	<b>49</b>	<b>559</b>	<b>20</b>	<b>866</b>	<b>34</b>	<b>596</b>	<b>25</b>	<b>114</b>	<b>5</b>	<b>790</b>	<b>27</b>	<b>4 905</b>	<b>181</b>
<b>VARIATION</b>	<b>9</b>	<b>0</b>	<b>-4</b>	<b>0</b>	<b>4</b>	<b>0</b>	<b>-11</b>	<b>0</b>	<b>127</b>	<b>4</b>	<b>82</b>	<b>1</b>	<b>96</b>	<b>4</b>	<b>169</b>	<b>7</b>	<b>107</b>	<b>-2</b>	<b>5</b>	<b>1</b>	<b>12</b>	<b>1</b>	<b>596</b>	<b>16</b>

**STRUCTURES PEDAGOGIQUES EN LYCEES**

**Etablissements privés**

	COL. AMJ UTUROA		LYC. SAMUEL RAAPOTO		LYCEE-COLL. LA MENNAIS		TOTAL	
	EFF	DIV	EFF	DIV	EFF	DIV	EFF	DIV
<b>SECONDES</b>								
De détermination	17	1	170	5	377	12	564	18
Hôtellerie							0	0
<b>TOTAL SECONDES</b>	<b>17</b>	<b>1</b>	<b>170</b>	<b>5</b>	<b>377</b>	<b>12</b>	<b>564</b>	<b>18</b>

**PREMIERES**

1-ST2S SCIENCES & TECHNO. SANTE & SOCIAL							0	0
1_STG GESTION			30	1	68	2	98	3
1_STG COMMUNICATION			32	1	34	1	66	2
1_STI GENIE CIVIL							0	0
1_STI GENIE ELECTRONIQUE							0	0
1_STI GENIE ELECTROTECHNIQUE							0	0
1_STI GENIE MECANIQ: PRODUCTIQ.MECANIQ.							0	0
1_STL BIOCHIMIE GENIE BIOLOGIQUE					15	1	15	1
1ADBTN GENIE CIVIL							0	0
1ADBTN GENIE ELECTROTECHNIQUE							0	0
1ADBTN HOTELIERIE (BAC TECHNO)							0	0
1ADBTN SCIENCES & TECHNO. SANTE & SOCIAL							0	0
1ADBTN STG COMMUNICATION							0	0
1ADBTN STG GESTION							0	0
1ADBTN GENIE MECANIQ: PRODUCTIQ.MECANIQ.							0	0
1ERE TECHNO HOTELIERIE							0	0
PREMIERE LITTERAIRE			27	1	24	1	51	2
PREMIERE ECONOMIQUE ET SOCIALE			26	1	91	3	117	4
PREMIERE SCIENTIFIQUE SI							0	0
PREMIERE SCIENTIFIQUE SVT			31	1	80	3	111	4
<b>TOTAL PREMIERES</b>			<b>146</b>	<b>5</b>	<b>312</b>	<b>11</b>	<b>458</b>	<b>16</b>

**TERMINALES**

T_SMS SCIENCES MEDICO-SOCIALES							0	0
T_STG COMMUNIC. & GEST.RESS. HUMAINES			32	1	29	1	61	2
T_STG COMPTAB. & FINANCE D'ENTREPRISES			34	1	31	1	65	2
T_STG GESTION SYSTEMES D'INFORMATION					15	1	15	1
T_STG MERCATIQUE (MARKETING)					18		18	0
T_STI GENIE CIVIL							0	0
T_STI GENIE ELECTRONIQUE							0	0
T_STI GENIE ELECTROTECHNIQUE							0	0
T_STI GENIE MECANIQ: PRODUCTIQ.MECANIQ.							0	0
T_STL BIOCHIMIE GENIE BIOLOGIQUE					13	1	13	1
TERM TECHNO HOTELIERIE							0	0
TERMINALE LITTERAIRE			30	1	25	1	55	2
TERMINALE ECONOMIQUE ET SOCIALE			25	1	87	3	112	4
TERMINALE SCIENTIFIQUE SI							0	0
TERMINALE SCIENTIFIQUE SVT			31	1	84	3	115	4
<b>TOTAL TERMINALES</b>			<b>152</b>	<b>5</b>	<b>302</b>	<b>11</b>	<b>454</b>	<b>16</b>

<b>TOTAL</b>	<b>17</b>	<b>1</b>	<b>468</b>	<b>15</b>	<b>991</b>	<b>34</b>	<b>1476</b>	<b>50</b>
<b>RAPPEL 2006/2007</b>	<b>460</b>	<b>15</b>	<b>460</b>	<b>15</b>	<b>964</b>	<b>33</b>	<b>1424</b>	<b>48</b>
<b>VARIATION</b>	<b>-443</b>	<b>-14</b>	<b>8</b>	<b>0</b>	<b>27</b>	<b>1</b>	<b>52</b>	<b>2</b>

**Récapitulatif**

PUBLIC		PRIVE		TOTAL	
EFF	DIV	EFF	DIV	EFF	DIV
1883	62	564	18	2447	80
36	1	0	0	36	1
<b>1919</b>	<b>63</b>	<b>564</b>	<b>18</b>	<b>2483</b>	<b>81</b>

32	1	0	0	32	1
266	9	98	3	364	12
329	12	66	2	395	14
48	2	0	0	48	2
32	1	0	0	32	1
77	3	0	0	77	3
49	2	0	0	49	2
0	0	15	1	15	1
12	1	0	0	12	1
14	1	0	0	14	1
24	1	0	0	24	1
49	2	0	0	49	2
10	1	0	0	10	1
11	1	0	0	11	1
13	1	0	0	13	1
20	1	0	0	20	1
172	6	51	2	223	8
234	9	117	4	351	13
20	1	0	0	20	1
340	13	111	4	451	17
<b>1752</b>	<b>68</b>	<b>458</b>	<b>16</b>	<b>2210</b>	<b>84</b>

99	3	0	0	99	3
257	8	61	2	318	10
221	7	65	2	286	9
21	1	15	1	36	2
208	7	18	0	226	7
71	3	0	0	71	3
31	1	0	0	31	1
63	3	0	0	63	3
42	2	0	0	42	2
0	0	13	1	13	1
39	2	0	0	39	2
204	8	55	2	259	10
218	7	112	4	330	11
27	1	0	0	27	1
329	13	115	4	444	17
<b>1830</b>	<b>66</b>	<b>454</b>	<b>16</b>	<b>2284</b>	<b>82</b>

<b>5501</b>	<b>197</b>	<b>1476</b>	<b>50</b>	<b>6977</b>	<b>247</b>
5160	190	1424	48	6584	238
<b>341</b>	<b>7</b>	<b>52</b>	<b>2</b>	<b>393</b>	<b>9</b>

## OPTIONS EN CLASSE DE SECONDE

ETAB / OPTION 1 OBLIGATOIRE	ALLEMAND LV1	ANGLAIS LV1	Total
COLLEGE DE FARE		27	27
COLLEGE DE MATAURA		17	17
COLLEGE DE PAOPAO		29	29
COLLEGE DE TAIHAE		11	11
LYCEE DES ILES SOUS LE VENT		224	224
LYCEE PAUL GAUGUIN	12	518	530
LYCEE POLYVALENT DE PAPARA		245	245
LYCEE POLYVALENT DE TAAONE		341	341
LYCEE POLYVALENT DE TAIARAPU		264	264
LYCEE HOTELIER DE TAHITI		36	36
L. TERT. DE PIRAE		195	195
COLLEGE A-M JAVOUHEY UTUROA		17	17
LYCEE SAMUEL RAAPOTO		170	170
LYCEE-COLLEGE LA MENNAIS		377	377



## OPTIONS EN CLASSE DE SECONDE

ETAB / OPTION	AGL2	ALL2	CHI2	CHI3	ESP2	ESP3	JAP2	JAP3	TAH2	TAH3	GREC	LATIN	A-PLA	INITIATION AUX SCIENCES DE L'INGENIEUR	INFORMATIQUE ET SYSTEMES DE PRODUCTION	INFORMATIQUE DE GESTION ET COMMUNICATION	MESURES PHYSIQUES ET INFORMATIQUE	SCIENCES ECONOMIQUES ET SOCIALES	THEATRE-EXPRESSION DRAMATIQUE	BIOLOGIE DE LABORATOIRE ET PARAMEDICALE	EDUC. PHYSIQUE SPORTIVE DE DETERMINATION	PHYSIQUE ET CHIMIE DE LABORATOIRE	SCIENCES MEDICO-SOCIALES
Coll. Huahine					18				9									27					
Coll. Mataura					15				2									17					
Coll. Paopao					16				13							12		17					
Coll. Taiohae					11													11					
Lyc. Uturoa					138				86							91		133					
Lyc. Paul Gauguin	11	10	19	35	400	8			90	22	19	10	17			127		261			21		
Lyc. Papara					162				83							64		149				32	
Lyc. Taaone	2				249				90					124	89		26	90	12				
Lyc. Taravao					190				74	13				60		62	42	87					
Lyc. Hotelier					36			19															
Lyc. Tert. Pirae					118				77							131		33					31
Coll. Amj Uturoa					17								17										
Lyc. S. Raapoto					136				34	8			14			47		83					18
Coll. La Mennais		1	37	3	262		7	17	70	9		2				93		221		32			



**STRUCTURES PEDAGOGIQUES EN LYCEES**

Etablissements publics et privés	PUBLICS										PRIVES				TOTAL		RAPPEL	
	LYCEE PAUL GAUGUIN		LYCEE POLYVALENT DE TAAONE		LYCEE POLYVALENT DE TARAVAO		LYCEE HOTELIER DE TAHITI		LYCEE TERTIAIRE DE PIRAE		LYCEE SAMUEL RAAPOTO		LYCEE-COLLEGE LA MENNAIS		EFF	DIV	N-1	VAR
	EFF	DIV	EFF	DIV	EFF	DIV	EFF	DIV	EFF	DIV	EFF	DIV	EFF	DIV				
1BTS2 ASSISTANT DE DIRECTION					17	1			18	1					35	2	33	2
2BTS2 ASSISTANT DE DIRECTION					14	1			17	1					31	2	14	17
1BTS2 ASSISTANT DE GESTION PME PMI					16	1			18	1	20	1			54	3	55	-1
2BTS2 ASSISTANT DE GESTION PME PMI					14	1			15	1	13	1			42	3	38	4
1BTS2 BATIMENT			24	1											24	1	23	1
2BTS2 BATIMENT			16	1											16	1	15	1
1BTS2 COMPTA. GESTION DES ORGANISATIONS									30	1					30	1	32	-2
2BTS2 COMPTA. GESTION DES ORGANISATIONS									31	1					31	1	30	1
1BTS2 ECONOMIE SOCIALE ET FAMILIALE									16	1					16	1	16	0
2BTS2 ECONOMIE SOCIALE ET FAMILIALE									15	1					15	1	15	0
1BTS2 ELECTROTECHNIQUE			24	1											24	1	24	0
2BTS2 ELECTROTECHNIQUE			19	1											19	1	24	-5
1BTS2 HOTELLERIE RESTAURATION1E AN.COM							26	1							26	1	26	0
2BTS2 HOTEL.REST.OP_A:MERCATQ GEST.HOT.							12	1							12	1	8	4
2BTS2 HOTEL.REST.OP_B:ART CUL.TABL.SERV							12	1							12	1	11	1
1BTS2 INFQ.GEST (1E ANN.COMMUNE)									15	1			15	1	30	2	31	-1
2BTS2 INFQ.GEST:ADM.RESX LOCAUX ENTREP													19	2	19	2	17	2
2BTS2 INFQ GEST:DEVELOPEUR APPLICATION									10	1					10	1	12	-2
1BTS2 MAINTENANCE INDUSTRIELLE			25	1											25	1	24	1
2BTS2 MAINTENANCE INDUSTRIELLE			17	1											17	1	16	1
1BTS2 MANAGEMENT UNITES COMMERCIALES									32	1					32	1	32	0
2BTS2 MANAGEMENT UNITES COMMERCIALES									23	1					23	1	24	-1
1BTS2 METIERS DE L'EAU																	17	
2BTS2 METIERS DE L'EAU													17	1	17	1	0	17
1BTS2 VENTES PRODUCTIONS TOURISTIQUES																	18	
2BTS2 VENTES PRODUCTIONS TOURISTIQUES								15	1						15	1	0	15
CM_NIV MISE A NIVEAU STS HOTEL.RESTEUR.							25	1							25	1	21	4
CPGE1 ECO.ET COMMERC.OPT ECONOMIQUE	25	1													25	1	26	-1
CPGE2 ECO.ET COMMERC.OPT ECONOMIQUE	22	1													22	1	20	2
DCG1 COMPTABILITE ET GESTION 1E ANNEE									35	1					35	1	27	8
DCG2 COMPTABILITE ET GESTION 2E ANNEE									24	1					24	1	32	-8
DCG3 COMPTABILITE ET GESTION 3E ANNEE									27	1					27	1		27
<b>TOTAL</b>	<b>47</b>	<b>2</b>	<b>125</b>	<b>6</b>	<b>61</b>	<b>4</b>	<b>90</b>	<b>5</b>	<b>326</b>	<b>15</b>	<b>33</b>	<b>2</b>	<b>51</b>	<b>4</b>	<b>733</b>	<b>38</b>	<b>681</b>	<b>87</b>

<b>TOTAL 2007/2008</b>	<b>47</b>	<b>2</b>	<b>125</b>	<b>6</b>	<b>61</b>	<b>4</b>	<b>90</b>	<b>5</b>	<b>326</b>	<b>15</b>	<b>33</b>	<b>2</b>	<b>51</b>	<b>4</b>	<b>733</b>	<b>38</b>		
<b>RAPPEL 2006/2007</b>	<b>46</b>	<b>2</b>	<b>126</b>	<b>6</b>	<b>56</b>	<b>2</b>	<b>84</b>	<b>4</b>	<b>300</b>	<b>12</b>	<b>20</b>	<b>1</b>	<b>49</b>	<b>3</b>	<b>681</b>	<b>30</b>		
<b>VARIATION</b>	<b>1</b>	<b>0</b>	<b>-1</b>	<b>0</b>	<b>5</b>	<b>2</b>	<b>6</b>	<b>1</b>	<b>26</b>	<b>3</b>	<b>13</b>	<b>1</b>	<b>2</b>	<b>1</b>	<b>52</b>	<b>8</b>		



## **V - SECOND CYCLE COURT**

GARCONS ET FILLES

**CAP** : EFFECTIFS ET DIVISIONS PAR SPECIALITE

**BEP** : EFFECTIFS ET DIVISIONS PAR SPECIALITE

**MC** : EFFECTIFS ET DIVISIONS PAR SPECIALITE

**BAC PRO** : EFFECTIFS ET DIVISIONS PAR SPECIALITE

**CAP / BEP / BACPRO** : REPARTION

**RAPPORTS** : EFF. TERM. BEP N-1 (2006) / EFF. 1ère ANNEE BACPRO (2007)

## SECOND CYCLE COURT : GARCONS ET FILLES

**C.A.P. (en 3 ans après la cinquième)**

Etablissements publics et privés

ETABLISSEMENTS PUBLICS	CAP 3 ANS											
	4ème PREPA (1CAP3)			3ème PREPA (2CAP3)			Term. CAP (3CAP3)			TOTAL		
	G	F	T	G	F	T	G	F	T	G	F	T
CETAD DE BORA												
LYCEE D'ATUONA MARQUISES												
LYCEE PROFESSIONNEL DE FAAA							25		25	25		25
LYCEE PROFESSIONNEL DE MAHINA												
LYCEE PROFESSIONNEL D'UTUROA	30	1	31				18	1	19	48	2	50
LYCEE HOTELIER DE TAHITI							17	22	39	17	22	39
SEPA DE PAPARA												
SEPA DE TAAONE												
SEPA DE TARAVAO												
SEPA TERT. DE PIRAE												
<b>TOTAL 2007/2008</b>	<b>30</b>	<b>1</b>	<b>31</b>				<b>60</b>	<b>23</b>	<b>83</b>	<b>90</b>	<b>24</b>	<b>114</b>

ETABLISSEMENTS PRIVES	4ème PREPA (1CAP3)			3ème PREPA (2CAP3)			Term. CAP (3CAP3)			TOTAL		
	G	F	T	G	F	T	G	F	T	G	F	T
LP. TUTEAO A VAIHO												
LP. ST JOSEPH												
LP. ST JOSEPH - MAKEMO												
L. SAMUEL RAAPOTO												
<b>TOTAL 2007/2008</b>												

<b>TOTAL 2007/2008</b>	<b>30</b>	<b>1</b>	<b>31</b>				<b>60</b>	<b>23</b>	<b>83</b>	<b>90</b>	<b>24</b>	<b>114</b>
<b>RAPPEL 2006/2007</b>	<b>0</b>	<b>0</b>	<b>0</b>	<b>69</b>	<b>22</b>	<b>91</b>	<b>62</b>	<b>29</b>	<b>91</b>	<b>131</b>	<b>51</b>	<b>182</b>
<b>VARIATION</b>	<b>30</b>	<b>1</b>	<b>31</b>				<b>-2</b>	<b>-6</b>	<b>-8</b>	<b>-41</b>	<b>-27</b>	<b>-68</b>

## SECOND CYCLE COURT : GARCONS ET FILLES

BREVET D'ETUDES PROFESSIONNELLES - C.A.P. (en 2 ans après la troisième)

Etablissements publics et privés

ETABLISSEMENTS PUBLICS	BEP									CAP 2 ANS						TOTAL		
	BEP 1 AN			2° PRO			Term. BEP			2° PRO			Term. CAP					
	G	F	T	G	F	T	G	F	T	G	F	T	G	F	T	G	F	T
CETAD DE BORA				7	15	22										7	15	22
LYCEE D'ATUONA MARQUISES				1	17	18	3	13	16							4	30	34
LYCEE PROFESSIONNEL DE FAAA				162	149	311	147	154	301	17	1	18				326	304	630
LYCEE PROFESSIONNEL DE MAHINA				141	97	238	136	91	227	31	27	58	29	27	56	337	242	579
LYCEE PROFESSIONNEL D'UTUROA				93	86	179	87	79	166							180	165	345
LYCEE HOTELIER DE TAHITI				40	88	128	53	77	130	2	24	26	3	15	18	98	204	302
SEPA DE PAPARA				64	76	140	59	74	133							123	150	273
SEPA DE TAAONE	14	1	15	126	6	132	120	4	124	15	2	17	11	1	12	286	14	300
SEPA DE TARAVAO				162	162	324	151	126	277							313	288	601
SEPA TERT. DE PIRAE				22	74	96	15	76	91							37	150	187
<b>TOTAL 2007/2008</b>	<b>14</b>	<b>1</b>	<b>15</b>	<b>818</b>	<b>770</b>	<b>1588</b>	<b>771</b>	<b>694</b>	<b>1465</b>	<b>65</b>	<b>54</b>	<b>119</b>	<b>43</b>	<b>43</b>	<b>86</b>	<b>1711</b>	<b>1562</b>	<b>3273</b>

ETABLISSEMENTS PRIVES	BEP 1 AN			2° PRO			Term. BEP			2° PRO			Term. CAP			TOTAL		
	G	F	T	G	F	T	G	F	T	G	F	T	G	F	T	G	F	T
LP. TUTEAO A VAIHO				8	24	32	5	23	28	13		13	2	22	24	28	69	97
LP. ST JOSEPH				96	100	196	114	89	203	6	10	16	4	6	10	220	205	425
LP. ST JOSEPH - MAKEMO				4	2	6	7		7							11	2	13
L. SAMUEL RAAPOTO				23	56	79	28	47	75	8		8	19		19	78	103	181
<b>TOTAL 2007/2008</b>				<b>131</b>	<b>182</b>	<b>313</b>	<b>154</b>	<b>159</b>	<b>313</b>	<b>27</b>	<b>10</b>	<b>37</b>	<b>25</b>	<b>28</b>	<b>53</b>	<b>337</b>	<b>379</b>	<b>716</b>

<b>TOTAL 2007/2008</b>	<b>14</b>	<b>1</b>	<b>15</b>	<b>949</b>	<b>952</b>	<b>1901</b>	<b>925</b>	<b>853</b>	<b>1778</b>	<b>92</b>	<b>64</b>	<b>156</b>	<b>68</b>	<b>71</b>	<b>139</b>	<b>2048</b>	<b>1941</b>	<b>3989</b>
<b>RAPPEL 2006/2007</b>				1015	906	1921	933	828	1761	78	74	152	44	64	108	2070	1872	3942
<b>VARIATION</b>	<b>14</b>	<b>1</b>	<b>15</b>	<b>-66</b>	<b>46</b>	<b>-20</b>	<b>-8</b>	<b>25</b>	<b>17</b>	<b>14</b>	<b>-10</b>	<b>4</b>	<b>24</b>	<b>7</b>	<b>31</b>	<b>-22</b>	<b>69</b>	<b>47</b>





## SECOND CYCLE COURT : GARCONS ET FILLES

### BACCALAUREAT PROFESSIONNEL

Etablissements publics et privés

ETABLISSEMENTS PUBLICS	BAC PRO						TOTAL			Mention Compl.				
	1°			Term.			G	F	T	M.C. - FCIL				
	G	F	T	G	F	T				G	F	T		
CETAD DE BORA														
LYCEE D'ATUONA MARQUISES														
LYCEE PROFESSIONNEL DE FAAA	94	93	187	73	99	172	167	192	359					
LYCEE PROFESSIONNEL DE MAHINA	74	19	93	57	5	62	131	24	155					
LYCEE PROFESSIONNEL D'UTUROA	16	35	51	14	28	42	30	63	93					
LYCEE HOTELIER DE TAHITI	5	19	24	4	19	23	9	38	47	8	19	27		
SEPA DE PAPARA	6	42	48	8	36	44	14	78	92					
SEPA DE TAAONE	27		27	21		21	48		48					
SEPA DE TARAVAO	38	40	78	28	45	73	66	85	151	1	14	15		
SEPA TERT. DE PIRAE	7	10	17	3	12	15	10	22	32					
<b>TOTAL 2007/2008</b>	<b>267</b>	<b>258</b>	<b>525</b>	<b>208</b>	<b>244</b>	<b>452</b>	<b>475</b>	<b>502</b>	<b>977</b>	<b>9</b>	<b>33</b>	<b>42</b>		

ETABLISSEMENTS PRIVES	1°			Term.			TOTAL			M.C.				
	G	F	T	G	F	T	G	F	T	G	F	T		
LP. TUTEAO A VAIHO														
LP. ST JOSEPH	120	75	195	72	64	136	192	139	331	12	4	16		
LP. ST JOSEPH - MAKEMO														
L. SAMUEL RAAPOTO	24	31	55	15	43	58	39	74	113					
<b>TOTAL 2007/2008</b>	<b>144</b>	<b>106</b>	<b>250</b>	<b>87</b>	<b>107</b>	<b>194</b>	<b>231</b>	<b>213</b>	<b>444</b>	<b>12</b>	<b>4</b>	<b>16</b>		

<b>TOTAL 2007/2008</b>	<b>411</b>	<b>364</b>	<b>775</b>	<b>295</b>	<b>351</b>	<b>646</b>	<b>706</b>	<b>715</b>	<b>1421</b>	<b>21</b>	<b>37</b>	<b>58</b>
<b>RAPPEL 2006/2007</b>	<b>371</b>	<b>396</b>	<b>767</b>	<b>270</b>	<b>354</b>	<b>624</b>	<b>641</b>	<b>750</b>	<b>1391</b>	<b>19</b>	<b>42</b>	<b>61</b>
<b>VARIATION</b>	<b>40</b>	<b>-32</b>	<b>8</b>	<b>25</b>	<b>-3</b>	<b>22</b>	<b>65</b>	<b>-35</b>	<b>30</b>	<b>2</b>	<b>-5</b>	<b>-3</b>



**EFFECTIFS ET DIVISIONS : CERTIFICAT D'APTITUDE PROFESSIONNELLE**

CAP en 3 ANS après la classe de 5ème

SPECIALITE	LYCEE PROFESSIONNEL DE FAAA		LYCEE PROFESSIONNEL D'UTUROA		LYCEE HOTELIER DE TAHITI	
	Eff.	Div.	Eff.	Div.	Eff.	Div.
1CAP3 CUISINE						
2CAP3 CUISINE						
3CAP3 CUISINE					23	1
1CAP3 RESTAURANT						
2CAP3 RESTAURANT						
3CAP3 RESTAURANT					16	1
<b>TOTAL TERTIAIRE ( 2007/2008 )</b>					<b>39</b>	<b>2</b>

1CAP3 CARROSSERIE REPARATION						
2CAP3 CARROSSERIE REPARATION						
3CAP3 CARROSSERIE REPARATION	10	0,5				
1CAP3 CONSTRUCT.MACONNERIE BETON ARME			15	0,5		
2CAP3 CONSTRUCT.MACONNERIE BETON ARME						
3CAP3 CONSTRUCT.MACONNERIE BETON ARME			7	0,5		
1CAP3 MENUISERIE AGENCEMENT			16	0,5		
2CAP3 MENUISERIE AGENCEMENT						
3CAP3 MENUISERIE AGENCEMENT			12	0,5		
1CAP3 PEINTURE EN CARROSSERIE						
2CAP3 PEINTURE EN CARROSSERIE						
3CAP3 PEINTURE EN CARROSSERIE	15	0,5				
<b>TOTAL INDUSTRIEL ( 2007/2008 )</b>	<b>25</b>	<b>1</b>	<b>50</b>	<b>2</b>		

<b>TOTAL 2007/2008</b>	<b>25</b>	<b>1</b>	<b>50</b>	<b>2</b>	<b>39</b>	<b>2</b>
<b>RAPPEL 2006/2007</b>	<b>55</b>	<b>2</b>	<b>46</b>	<b>2</b>	<b>81</b>	<b>4</b>
<b>VARIATION</b>	<b>-30</b>	<b>-1</b>	<b>4</b>	<b>0</b>	<b>-42</b>	<b>-2</b>

**EFFECTIFS ET DIVISIONS : BREVET D'ETUDES PROFESSIONNELLES et CAP 2 ANS.**

SPECIALITE	CETAD DE BORA		LYCEE D'ATUONA MARQUISES		LYCEE PROF. DE FAAA		LYCEE PROF. DE MAHINA		LYCEE PROF. D'UTUROA		LYCEE HOTELIER DE TAHITI		SEPA DE PAPARA		SEPA DE TAAONE		SEPA DE TARAUAO		SEPA TERT. DE PIRAE		PROTESTANT TUTEAO A VAIHO		LYCEE PROF. ST JOSEPH		LYCEE PROF. ST JOSEPH - MAKEMO		LYCEE SAMUEL RAAPOTO	
	Eff.	Div.	Eff.	Div.	Eff.	Div.	Eff.	Div.	Eff.	Div.	Eff.	Div.	Eff.	Div.	Eff.	Div.	Eff.	Div.	Eff.	Div.	Eff.	Div.	Eff.	Div.	Eff.	Div.	Eff.	Div.
SECBEP AGENT MAINTENANCE MATERIEL AGRICO																	9	0,5										
TERBEP AGENT MAINTENANCE MATERIEL AGRICO																	3	0,5										
SECBEP AGENT MAINT. MATERIEL PARC&JARDIN																	11	0,5										
TERBEP AGENT MAINT. MATERIEL PARC&JARDIN																	14	0,5										
SECBEP TECHNQ.METX VERR.MATERX SYNTH.BAT																	28	1										
TERBEP TECHNQ.METX VERR.MATERX SYNTH.BAT																	26	1										
SECBEP METIERS DU BOIS					46	2			30	1							28	1					6	0,5				
TERBEP BOIS ET MATERIAUX ASSOCIES					39	2			24	1							22	1					7	0,5				
SECBEP TECHNIQUES GROS OEUVRE BATIMENT					25	1								13	1	13	0,5											
TERBEP TECHNIQUES GROS OEUVRE BATIMENT					27	1			8	0,5				13	1	17	0,5											
SECBEP TECHNIQUES ARCHITECTURE HABITAT															29	1	24	1										
TERBEP TECHNIQUES ARCHITECTURE HABITAT															30	1	22	1										
SECBEP METIERS DE L'ELECTROTECHNIQUE							30	1					45	2	36	1					28	1						
TERBEP METIERS DE L'ELECTROTECHNIQUE							31	1					45	2	33	1					28	1						
SECBEP TECHNIQUES FROID CONDITIONNEM.AIR							29	1																				
TERBEP TECHNIQUES FROID CONDITIONNEM.AIR							30	1																				
SECBEP TECHNIQ. INSTALL. SANIT.THERMIQ.							30	1																				
TERBEP TECHNIQ. INSTALL. SANIT.THERMIQ.							29	1																				
SECBEP FINITION					29	1										15	0,5					15	1					
TERBEP FINITION					26	1										7	0,5					14	1					
SECBEP MAINTENANCE EQUIPEMENTS INDUST.							29	1						24	1							28	1					
TERBEP MAINT. SYSTEMES MECA. AUTOMATISES							30	1						24	1							30	1					
SECBEP MAINT. VEHIC. AUTO.(DOMIN.BATEAU)									20	1				30	1	20	1											
TERBEP MAINT. VEHIC. AUTO.(DOMIN.BATEAU)									10	0,5				24	1	17	1											
SECBEP MAINTENANCE VEHICULES MATERIELS									20	1																		
TERBEP MAINTENANCE VEHICULES MATERIELS									20	0,5																		
SECBEP SYSTEME ELECTRONIQUE INDUST. DOMEST.							26	1																				
TERBEP METIERS DE L'ELECTRONIQUE							15	1																				
SECBEP METIERS MODE INDUSTRIES CONNEXES					23	1	16	1													8	0,5						
TERBEP METIERS MODE INDUSTRIES CONNEXES					19	1	14	1													4	0,5						
SECBEP REALIS.OUV.CHAUDRON. STRUCT.METAL					40	2			16	1																		
TERBEP REALIS.OUV.CHAUDRON. STRUCT.METAL					42	2			15	0,5																		
1BEP1 MAINTENANCE EQUIPEMENTS INDUST.															15	1												
1CAP2 ARTS BOIS OP_A: SCULPTEUR ORNEMA.																										8	0,5	
2CAP2 ARTS BOIS OP_A: SCULPTEUR ORNEMA.																										19	1	
1CAP2 ART DU BIJOU ET DU JOYAU																								16	1			
2CAP2 ART DU BIJOU ET DU JOYAU																								10	0,5			
1CAP2 SERVICES HOTELIERS											26	1																
2CAP2 SERVICES HOTELIERS											18	1																
1CAP2 PREP.& REAL. OUVRAGES ELECTRIQUES							28	1																				
2CAP2 PREP.& REAL. OUVRAGES ELECTRIQUES							28	1																				
1CAP2 REPARATION DES CARROSSERIES					18	1																						
1CAP2 VENDEUR-MAGASINIER PIECES AUTO															17	1												
2CAP2 VENDEUR-MAGASINIER PIECES AUTO															12	1												
<b>TOTAL INDUSTRIEL ( 2007/2008 )</b>					<b>334</b>	<b>15</b>	<b>365</b>	<b>14</b>	<b>163</b>	<b>7</b>	<b>44</b>	<b>2</b>	<b>90</b>	<b>4</b>	<b>300</b>	<b>13</b>	<b>276</b>	<b>12</b>			<b>12</b>	<b>1</b>	<b>169</b>	<b>7,5</b>	<b>13</b>	<b>1</b>	<b>27</b>	<b>1,5</b>

**EFFECTIFS ET DIVISIONS : BREVET D'ETUDES PROFESSIONNELLES et CAP 2 ANS.**

SPECIALITE	CETAD DE BORA		LYCEE D'ATUONA MARQUISES		LYCEE PROFESSIONNEL DE FAAA		LYCEE PROFESSIONNEL DE MAHINA		LYCEE PROFESSIONNEL D'UTUROA		LYCEE HOTELIER DE TAHITI		SEPA DE PAPARA		SEPA DE TAAONE		SEPA DE TARAVAO		SEPA TERT. DE PIRAE		PROTESTANT TUTEAO A VAHO		LYCEE PROFESSIONNEL ST JOSEPH		LYCEE PROFESSIONNEL ST JOSEPH		LYCEE SAMUEL RAAPOTO	
	Eff.	Div.	Eff.	Div.	Eff.	Div.	Eff.	Div.	Eff.	Div.	Eff.	Div.	Eff.	Div.	Eff.	Div.	Eff.	Div.	Eff.	Div.	Eff.	Div.	Eff.	Div.	Eff.	Div.	Eff.	Div.
SECBEP BIOSERVICES													16	0,5									27	1				
TERBEP BIOSERVICES													15	0,5									18	1				
SECBEP METIERS HYGIENE PROP. ENVIRONNEMT													16	0,5												16	1	
TERBEP METIERS HYGIENE PROP. ENVIRONNEMT													12	0,5												10	0,5	
SECBEP CARRIERES SANITAIRES ET SOCIALES							48	2	31	1							60	2										
TERBEP CARRIERES SANITAIRES ET SOCIALES							48	2	31	1							50	2										
SECBEP METIERS RESTAURATION HOTELIERIE	22	1									128	5									24	1						
TERBEP METIERS RESTAURATION HOTELIERIE											130	5									24	1						
SECBEP METIERS DE LA COMPTABILITE			18	1	58	2			31	1			32	1			58	2	31	1			63	2			31	1
TERBEP METIERS DE LA COMPTABILITE			14	0,5	60	2			17	0,5			30	1			51	2	34	1			60	2			33	1
SECBEP METIERS DU SECRETARIAT					60	2	30	1					31	1			58	2	33	1			32	1				
TERBEP METIERS DU SECRETARIAT			2	0,5	58	2	30	1	15	0,5			31	1			48	2	34	1			31	1				
SECBEP VENTE - ACTION MARCHANDE					30	1			31	1									32	1			31	1			32	1
TERBEP VENTE - ACTION MARCHANDE					30	1			26	1									23	1			22	1			32	1
1CAP2 ASS. TECH. MILIEUX FAMIL.COLLECT.																					13	1						
2CAP2 ASS. TECH. MILIEUX FAMIL.COLLECT.																					24	2						
1CAP2 COIFFURE							16	0,5																				
2CAP2 COIFFURE							15	0,5																				
1CAP2 ESTHETIQ.COSMETIQ: SOINS CONSEILS							14	0,5																				
2CAP2 ESTHETIQ.COSMETIQ: SOINS CONSEILS							13	0,5																				
<b>TOTAL TERTIAIRE ( 2007/2008 )</b>	<b>22</b>	<b>1</b>	<b>34</b>	<b>2</b>	<b>296</b>	<b>10</b>	<b>214</b>	<b>8</b>	<b>182</b>	<b>6</b>	<b>258</b>	<b>10</b>	<b>183</b>	<b>6</b>			<b>325</b>	<b>12</b>	<b>187</b>	<b>6</b>	<b>85</b>	<b>5</b>	<b>284</b>	<b>10</b>			<b>154</b>	<b>5,5</b>

<b>TOTAL 2007/2008</b>	<b>22</b>	<b>1</b>	<b>34</b>	<b>2</b>	<b>630</b>	<b>25</b>	<b>579</b>	<b>22</b>	<b>345</b>	<b>13</b>	<b>302</b>	<b>12</b>	<b>273</b>	<b>10</b>	<b>300</b>	<b>13</b>	<b>601</b>	<b>24</b>	<b>187</b>	<b>6</b>	<b>97</b>	<b>6</b>	<b>453</b>	<b>17,5</b>	<b>13</b>	<b>1</b>	<b>181</b>	<b>7</b>
<b>RAPPEL 2006/2007</b>	<b>0</b>	<b>0</b>	<b>28</b>	<b>2</b>	<b>660</b>	<b>24</b>	<b>582</b>	<b>22</b>	<b>337</b>	<b>12</b>	<b>260</b>	<b>11</b>	<b>270</b>	<b>10</b>	<b>285</b>	<b>13</b>	<b>610</b>	<b>24</b>	<b>176</b>	<b>6</b>	<b>93</b>	<b>6</b>	<b>446</b>	<b>18</b>	<b>20</b>	<b>2</b>	<b>186</b>	<b>7</b>
<b>VARIATION</b>	<b>22</b>	<b>1</b>	<b>6</b>	<b>0</b>	<b>-30</b>	<b>1</b>	<b>-3</b>	<b>0</b>	<b>8</b>	<b>1</b>	<b>42</b>	<b>1</b>	<b>3</b>	<b>0</b>	<b>15</b>	<b>0</b>	<b>-9</b>	<b>0</b>	<b>11</b>	<b>0</b>	<b>4</b>	<b>0</b>	<b>7</b>	<b>-0,5</b>	<b>-7</b>	<b>-1</b>	<b>-5</b>	<b>0</b>

**EFFECTIFS ET DIVISIONS : BREVET D'ETUDES PROFESSIONNELLES et CAP 2 ANS.**

**Etablissements publics et privés**

<i>Récapitulatif</i>		SECTEUR		
ETABLISSEMENTS		TERTIAIRE	INDUSTRIEL	TOTAL
PUBLICS	EFF	1701	1572	3273
	DIV	61	67	128
PRIVES	EFF	523	221	744
	DIV	20,5	11	31,5
TOTAL 2007/2008	EFF	2224	1793	4017
	DIV	81,5	78	159,5

# REPARTITION : BREVET D'ETUDES PROFESSIONNELLES et CAP 2 ANS.

## Etablissements publics et privés

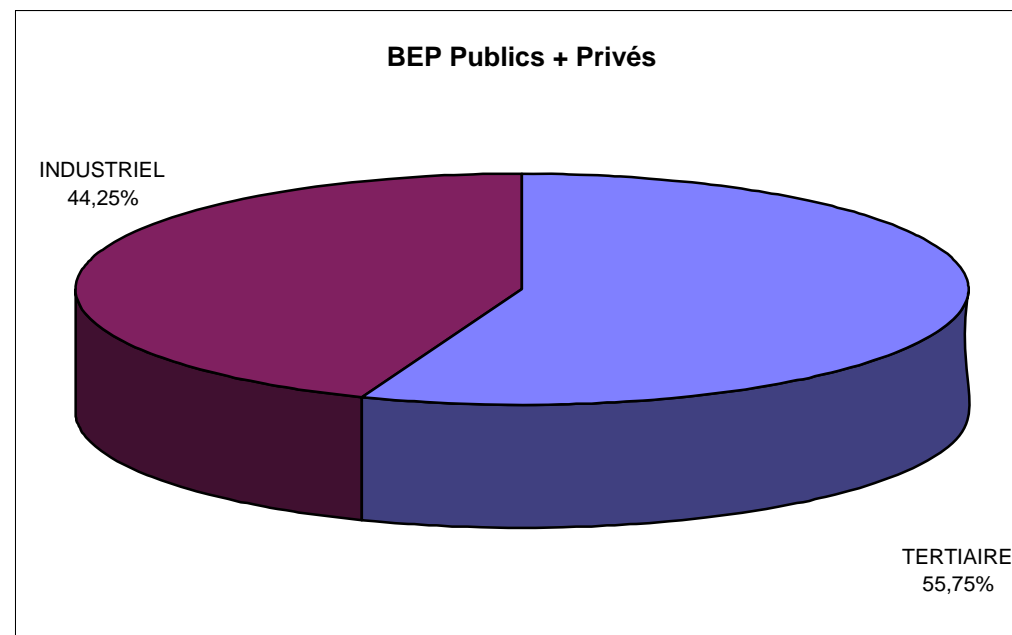
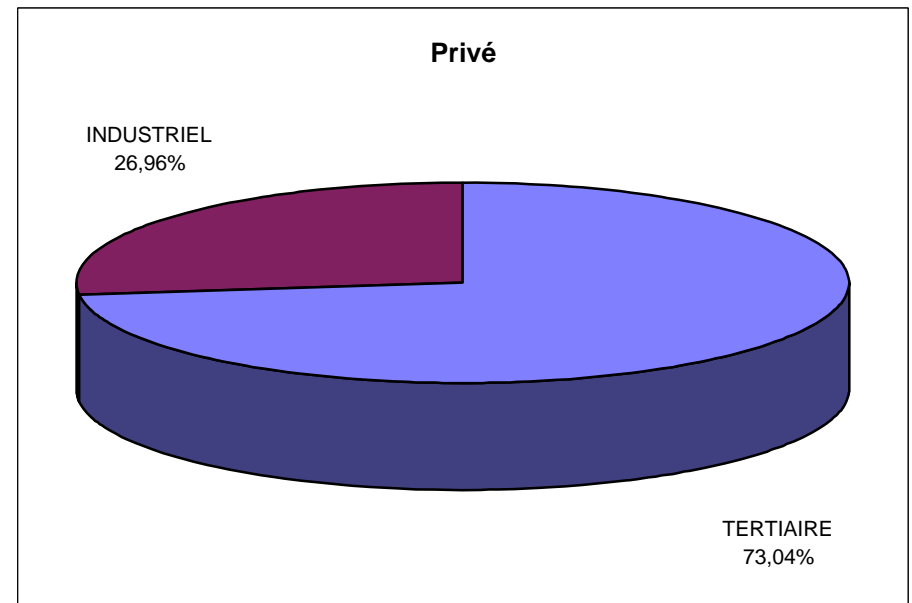
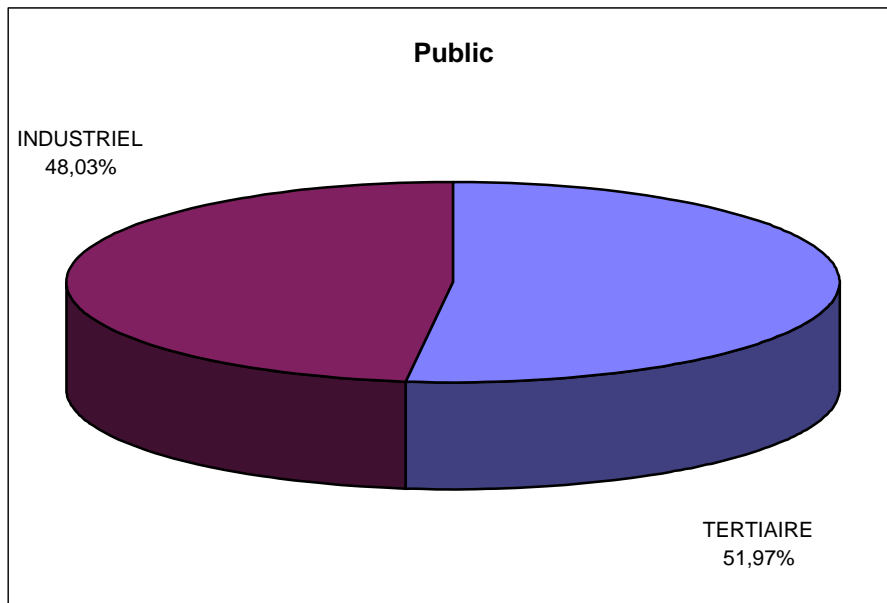

**EFFECTIFS ET DIVISIONS : MENTIONS COMPLEMENTAIRES (MC)**

SPECIALITE	LYCEE HOTELIER DE TAHITI		SEPA DE TARAVAO		LYCEE PROF. ST JOSEPH	
	Eff.	Div.	Eff.	Div.	Eff.	Div.
FCIL	12	1	15	1	16	1
MC EMPLOYE BARMAN (MC5)	15	1				
<b>TOTAL TERTIAIRE ( 2007/2008 )</b>	<b>27</b>	<b>2</b>	<b>15</b>	<b>1</b>	<b>16</b>	<b>1</b>

<b>TOTAL 2007/2008</b>	<b>27</b>	<b>2</b>	<b>15</b>	<b>1</b>	<b>16</b>	<b>1</b>
<b>RAPPEL 2006/2007</b>	<b>24</b>	<b>2</b>	<b>18</b>	<b>1</b>	<b>19</b>	<b>1</b>
<b>VARIATION</b>	3	0	-3	0	-3	0



**REPARTITION : MENTION COMPLEMENTAIRE**

**Etablissements publics (uniquement)**

<b>Récapitulatif</b>		<b>SECTEUR</b>		
		<b>ETABLISSEMENTS</b>	<b>TERTIAIRE</b>	<b>INDUSTRIEL</b>
<b>PUBLICS</b>	<b>EFF</b>	42	0	42
	<b>DIV</b>	3	0	3
<b>PRIVES</b>	<b>EFF</b>	16	0	16
	<b>DIV</b>	1	0	1
<b>TOTAL 2007/2008</b>	<b>EFF</b>	42	0	42
	<b>DIV</b>	3	0	3



**EFFECTIFS ET DIVISIONS : BAC PRO**

SPECIALITE	LYCEE PROFESSIONNEL DE FAAA		LYCEE PROFESSIONNEL DE MAHINA		LYCEE PROFESSIONNEL D'UTUROA		LYCEE HOTELIER DE TAHITI		SEPA DE PAPARA		SEPA DE TAAONE		SEPA DE TARAVAO		SEPA TERT. DE PIRAE		LYCEE PROFESSIONNEL ST JOSEPH		LYCEE SAMUEL RAAPOTO			
	Eff.	Div.	Eff.	Div.	Eff.	Div.	Eff.	Div.	Eff.	Div.	Eff.	Div.	Eff.	Div.	Eff.	Div.	Eff.	Div.	Eff.	Div.		
PREPRO COMMERCE	15	0,5													17	1	29	1				
TERPRO COMMERCE	15	1													15	1	28	1				
PREPRO COMPTABILITE	41	1,5							16	0,5			28	1			49	2	28	1		
TERPRO COMPTABILITE	42	1,5							15	0,5			28	1			40	2	31	1		
PREPRO HYGIENE ENVIRONNEMENT									16	1												
TERPRO HYGIENE ENVIRONNEMENT									14	1												
PREPRO METIERS DE L'ALIMENTATION																	15	1				
TERPRO METIERS DE L'ALIMENTATION																	12	1				
PREPRO RESTAURATION							24	1														
TERPRO RESTAURATION							23	1														
PREPRO SECRETARIAT	42	1,5			6	1			16	0,5			26	1			17	1				
TERPRO SECRETARIAT	39	1,5			14	0,5			15	0,5			24	1			17	1				
PREPRO SERVIC.ACCUEIL ASSISTANCE CONSEIL					13	0,5														27	1	
TERPRO SERVIC.ACCUEIL ASSISTANCE CONSEIL					16	0,5															27	1
<b>TOTAL TERTIAIRE ( 2007/2008 )</b>	<b>194</b>	<b>7,5</b>			<b>49</b>	<b>2,5</b>	<b>47</b>	<b>2</b>	<b>92</b>	<b>4</b>			<b>106</b>	<b>4</b>	<b>32</b>	<b>2</b>	<b>207</b>	<b>10</b>	<b>113</b>	<b>4</b>		

PREPRO AMENAGEMENT FINITION BATIMENT	15	1																		
TERPRO AMENAGEMENT FINITION BATIMENT	15	1																		
PREPRO ARTIS. & MET.ART : VETEMT ACC.MODE	13	1																		
TERPRO ARTIS. & MET.ART : VETEMT ACC.MODE	14	1																		
PREPRO TECHNIC.BAT. : ETUDES & ECONOMIE													24	1						
TERPRO TECHNIC.BAT. : ETUDES & ECONOMIE													21	1						
PREPRO TECHNICIEN BAT. : ORG.REAL.GROS O	18	1																		
TERPRO CONSTRUCTION BATIMENT GROS-OEUVRE	19	1																		
PREPRO ELECTROTEC. ENERG. EQUIP.COMMUNIC			15	1													16	1		
TERPRO ELECTROTEC. ENERG. EQUIP.COMMUNIC			16	0,5													14	1		
PREPRO SYSTEMES ELECTRONIQUES NUMERIQUES			30	1																
TERPRO SYSTEMES ELECTRONIQUES NUMERIQUES			16	0,5																
PREPRO TECHN. MAINT. SYST.ENERG.CLIMATIO			15	0,5																
TERPRO TECHN. MAINT. SYST.ENERG.CLIMATIO			15	0,5																
PREPRO MAINT.VEHIC.AUTO. : BATEAUX PLAIS					14	1														
TERPRO MAINT.VEHIC.AUTO. : BATEAUX PLAIS					12	1														
PREPRO MAINT.VEHIC.AUTO : VOIT.PARTICUL											11	0,5								
TERPRO MAINT.VEHIC.AUTO : VOIT.PARTICUL											7	0,5								
PREPRO MAINTENANCE EQUIPEMENTS INDUST.			15	0,5							16	0,5					30	1		
TERPRO MAINTENANCE EQUIPEMENTS INDUST.			15	0,5							14	0,5					25	1		
PREPRO TECHNICIEN MENUISIER AGENCEUR	13	0,5																		
TERPRO TECHNICIEN MENUISIER AGENCEUR	14	0,5																		
PREPRO REAL. OUVR.CHAUDRON.STRUCT.METAL.	15	0,5																		
TERPRO REAL. OUVR.CHAUDRON.STRUCT.METAL.	14	0,5																		
PREPRO SECURITE-PREVENTION	15	0,5																		
TERPRO SECURITE-PREVENTION																				
PREPRO SERVICES DE PROXIMITE VIE LOCALE			18	1	18	0,5														
TERPRO SERVICES DE PROXIMITE VIE LOCALE																				
PREPRO BREVET METIER D'ART																	11	1		
TERPRO BREVET METIER D'ART																				
<b>TOTAL INDUSTRIEL ( 2007/2008 )</b>	<b>165</b>	<b>8,5</b>	<b>155</b>	<b>6</b>	<b>44</b>	<b>2,5</b>					<b>48</b>	<b>2</b>	<b>45</b>	<b>2</b>			<b>96</b>	<b>5</b>		

<b>TOTAL 2007/2008</b>	<b>359</b>	<b>16</b>	<b>155</b>	<b>6</b>	<b>93</b>	<b>5</b>	<b>47</b>	<b>2</b>	<b>92</b>	<b>4</b>	<b>48</b>	<b>2</b>	<b>151</b>	<b>6</b>	<b>32</b>	<b>2</b>	<b>303</b>	<b>15</b>	<b>113</b>	<b>4</b>
<b>RAPPEL 2006/2007</b>	<b>380</b>	<b>16</b>	<b>107</b>	<b>4</b>	<b>86</b>	<b>4</b>	<b>48</b>	<b>2</b>	<b>91</b>	<b>4</b>	<b>47</b>	<b>2</b>	<b>168</b>	<b>6</b>	<b>32</b>	<b>2</b>	<b>285</b>	<b>14</b>	<b>136</b>	<b>5</b>
<b>VARIATION</b>	<b>-21</b>	<b>0</b>	<b>48</b>	<b>2</b>	<b>7</b>	<b>1</b>	<b>-1</b>	<b>0</b>	<b>1</b>	<b>0</b>	<b>1</b>	<b>0</b>	<b>-17</b>	<b>0</b>	<b>0</b>	<b>0</b>	<b>18</b>	<b>1</b>	<b>-23</b>	<b>-1</b>

**EFFECTIFS ET DIVISIONS : BAC PRO****Etablissements publics et privés**

<i>Récapitulatif</i>		SECTEUR		
		ETABLISSEMENTS	TERTIAIRE	INDUSTRIEL
<b>PUBLICS</b>	EFF	520	457	977
	DIV	22	21	43
<b>PRIVES</b>	EFF	320	96	416
	DIV	14	5	19
<b>TOTAL 2007/2008</b>	EFF	<b>840</b>	<b>553</b>	<b>1393</b>
	DIV	<b>36</b>	<b>26</b>	<b>62</b>

# REPARTITION : BAC PRO

Etablissements publics et privés

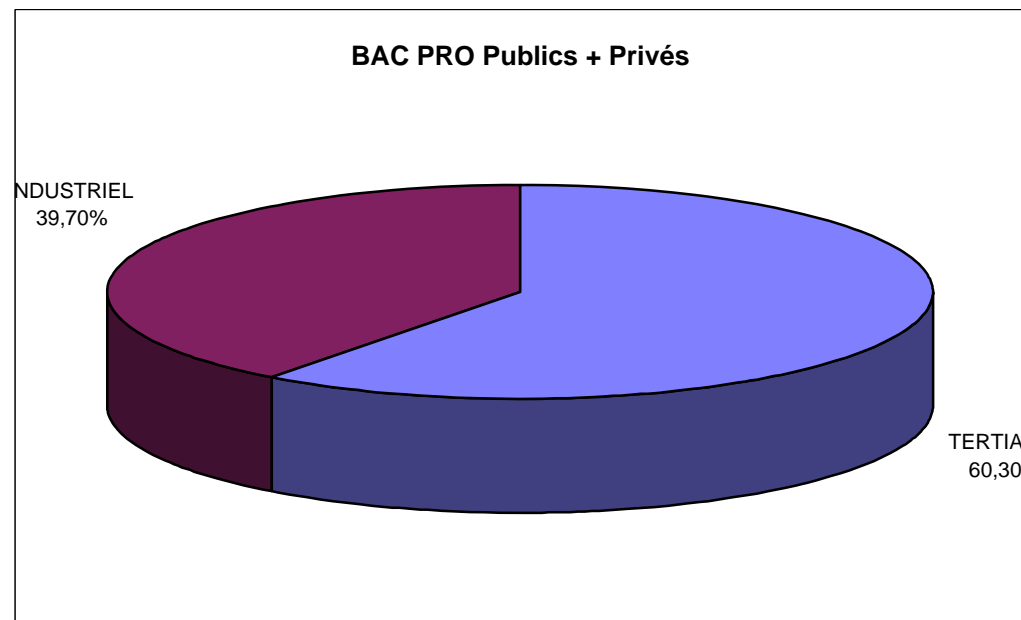
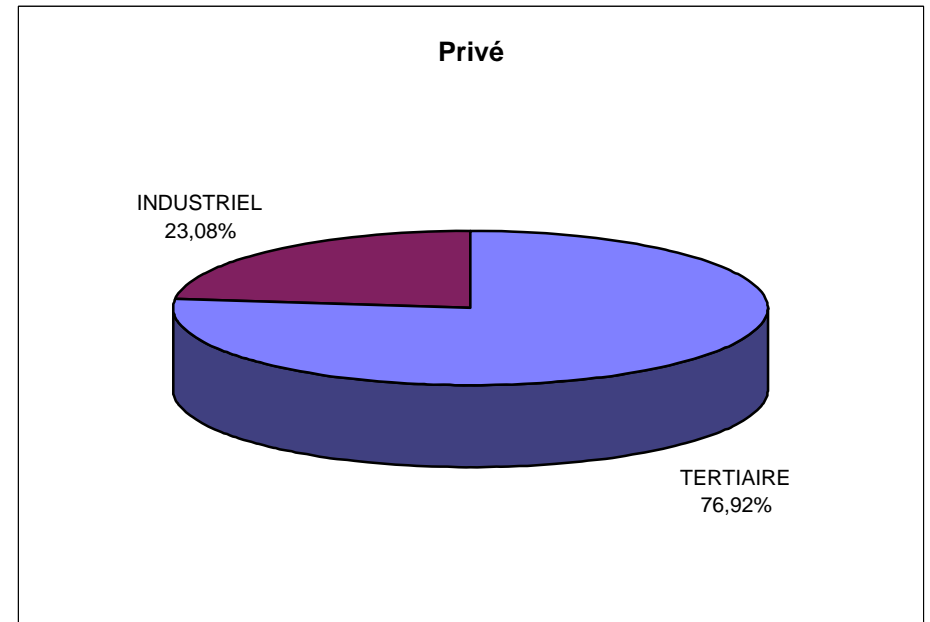
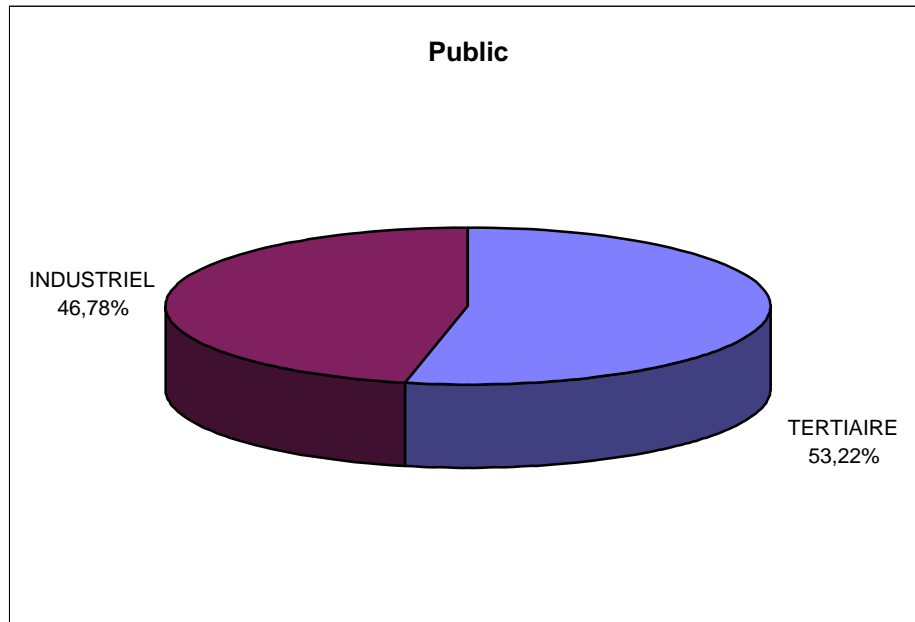

**REPARTITION : CAP / BEP / BACPRO**

	<b>PUBLICS</b>	<b>PRIVES</b>	<b>TOTAL</b>
CAP	114	0	<b>114</b>
BEP	3273	744	<b>4017</b>
BAC PRO	977	416	<b>1393</b>
<b>TOTAL 2007/2008</b>	<b>4364</b>	<b>1160</b>	<b>5524</b>

# REPARTITION : B.E.P. / C.A.P. / BACPRO.

Etablissements publics et privés

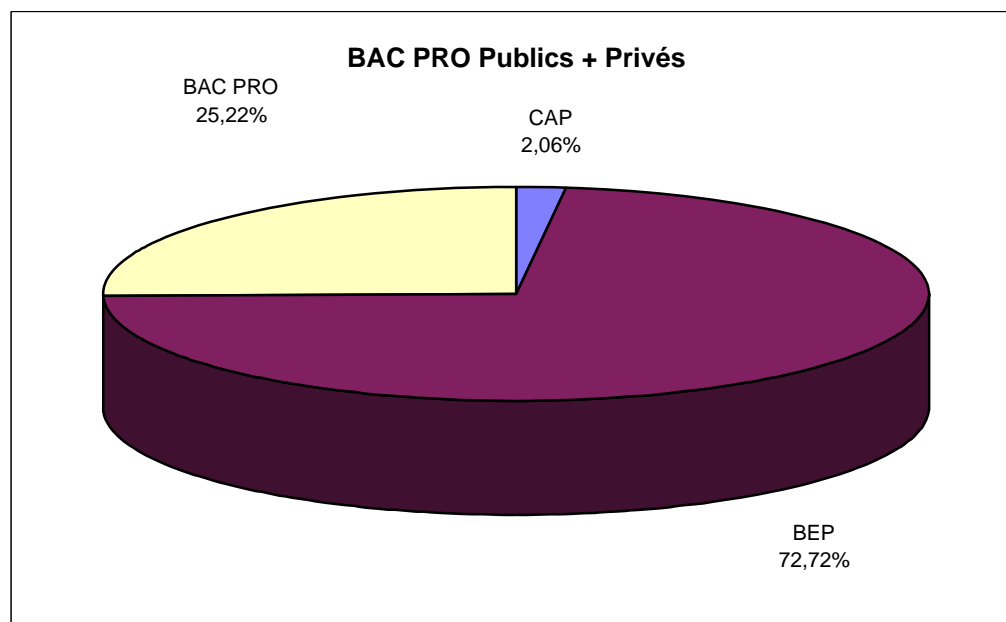
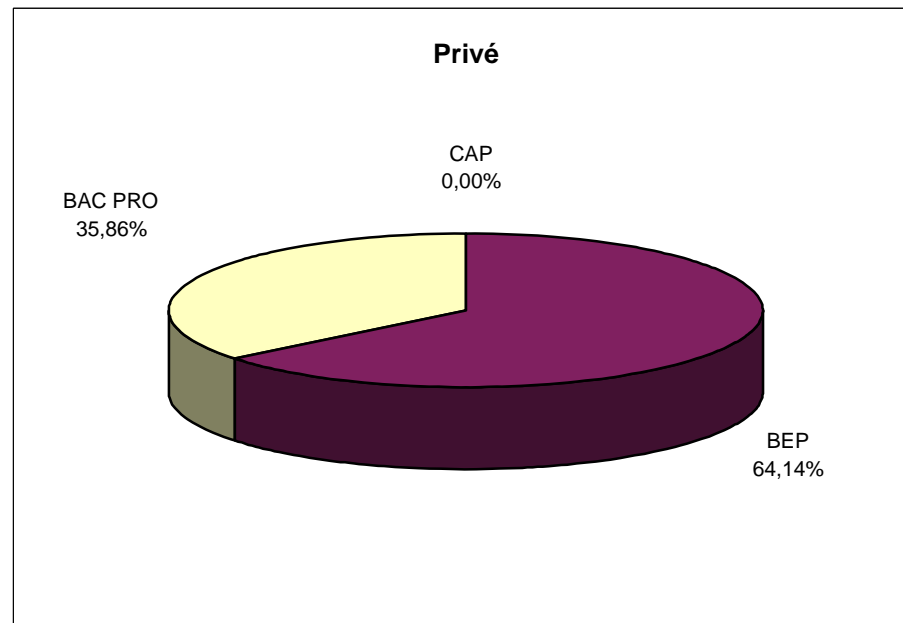
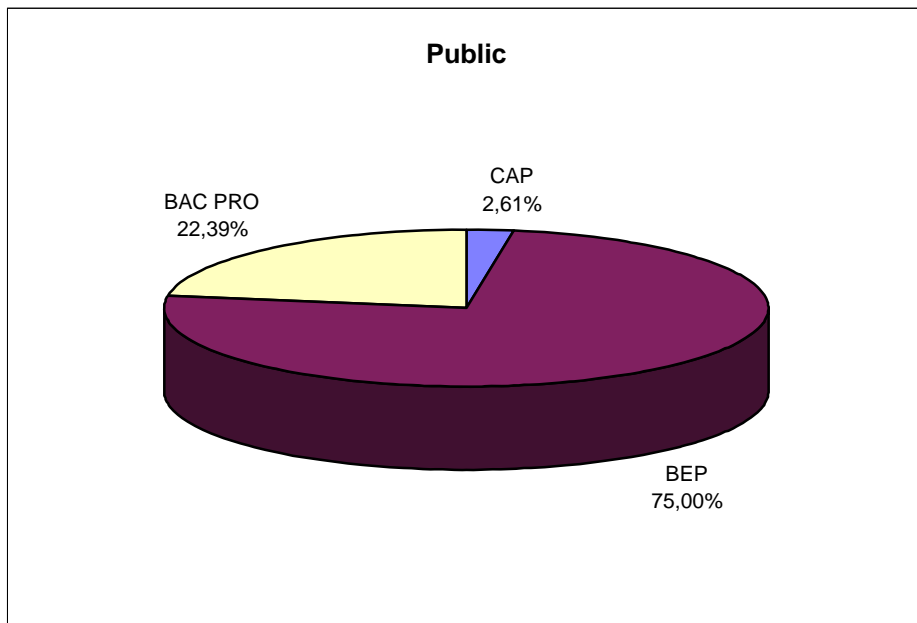





# RAPPORTS : Effectifs Terminales BEP (2005) / 1ère BACPRO (2006)

Etablissements publics et privés

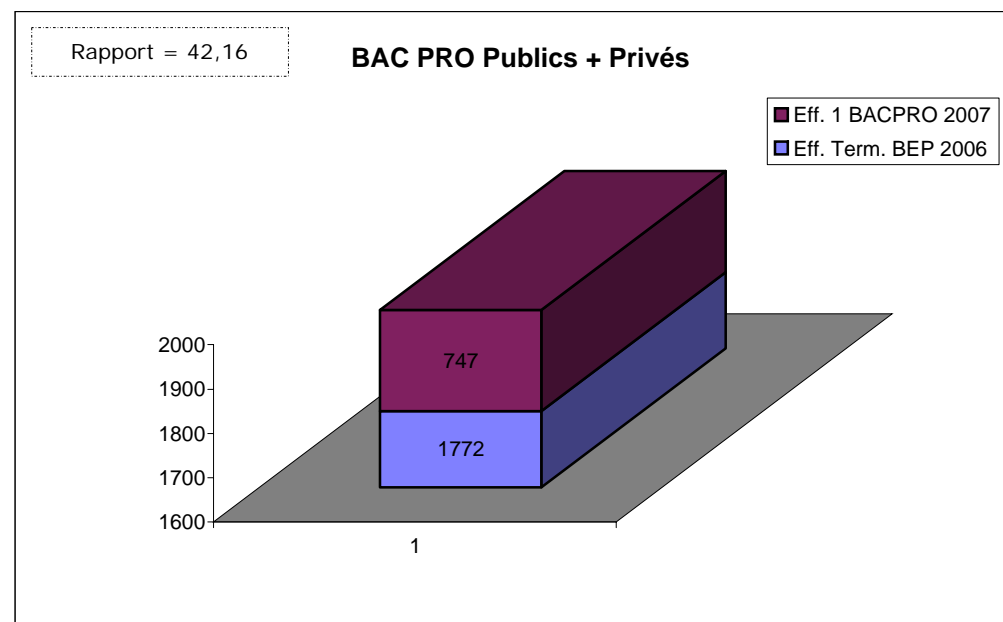
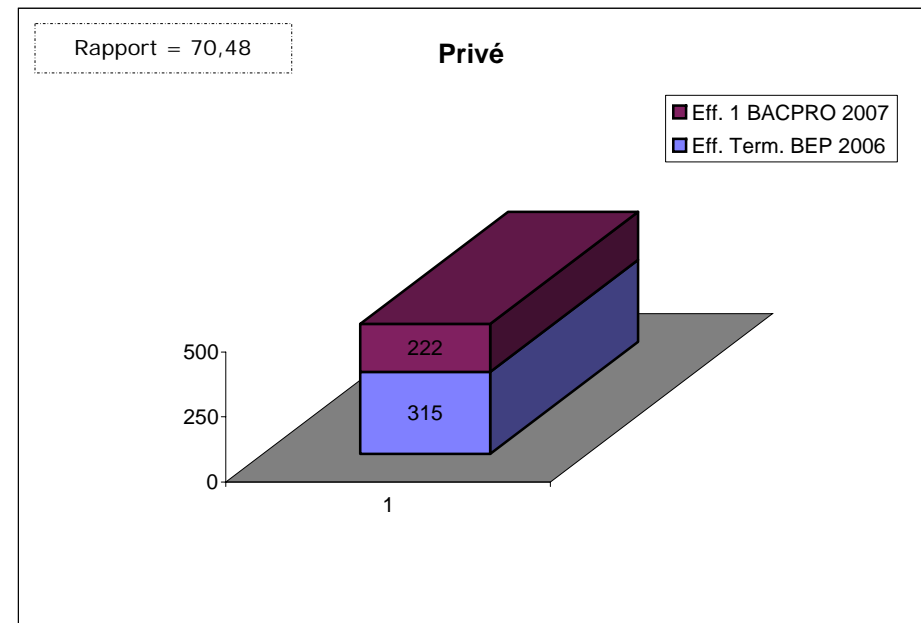
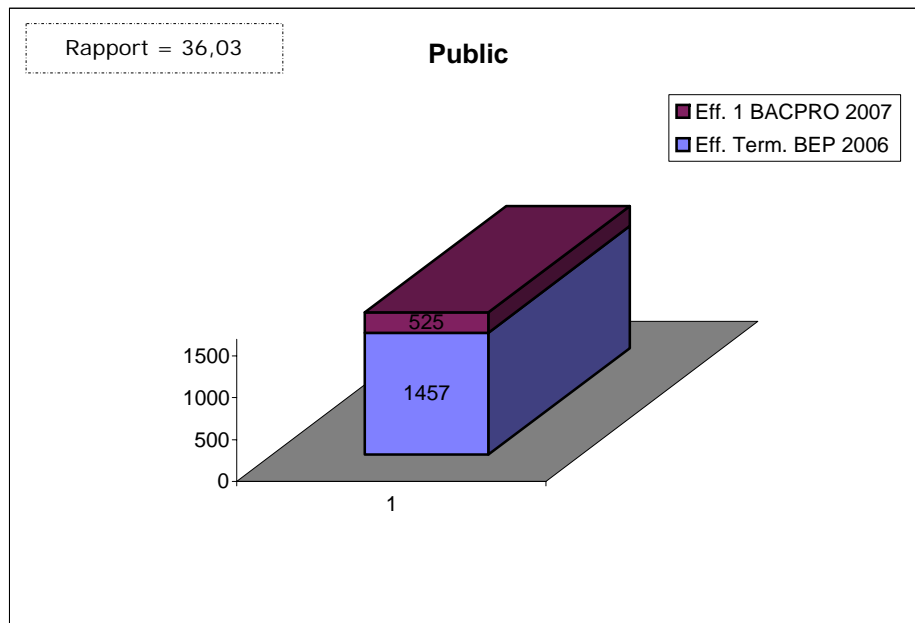

A noter :

1) avec 81,5 % des effectifs scolarisés en terminale de BEP, les lycées publics ne couvrent que 69,8 % des places disponibles (public + privé) en bac pro.

2) le poids de la pression des élèves sortant d'un BEP (en établissement public) continue d'augmenter.