

**MINISTERE DE L'EDUCATION, DE L'ENSEIGNEMENT  
SUPERIEUR ET TECHNIQUE, DE LA RECHERCHE**

**DIRECTION DES ENSEIGNEMENTS SECONDAIRES**

**\* \* \* \* \***

**Département Informatique**

# **ENQUETE DE RENTREE 2004 - 2005**

**POLYNESIE FRANCAISE**



**MINISTERE DE L'EDUCATION, DE L'ENSEIGNEMENT  
SUPERIEUR ET TECHNIQUE, DE LA RECHERCHE**

**DIRECTION DES ENSEIGNEMENTS SECONDAIRES**

**B.P. 20 673 PAPEETE**

**Polynésie Française**

**Tél. : 54.04.00**

**Fax. : 43.56.82**

**E-mail : [direction@des.ensec.edu.pf](mailto:direction@des.ensec.edu.pf) / [echa@des.ensec.edu.pf](mailto:echa@des.ensec.edu.pf)**

**Site Internet : <http://www.des.pf>**

**Département Informatique**

## RAPPEL DES SIGLES

### DES FORMATIONS ET DES OPTIONS DES VOIES GENERALES ET TECHNOLOGIQUES

<b>SVT</b>	:	<b>Sciences de la Vie et de la Terre</b>
<b>L</b>	:	<b>Littéraire</b>
<b>ES</b>	:	<b>Economique et Social</b>
<b>S</b>	:	<b>Scientifique</b>
<b>STT</b>	:	<b>Sciences et Technologies Tertiaires</b>
<b>STI</b>	:	<b>Sciences et Technologies Industrielles</b>
<b>STL</b>	:	<b>Sciences et Technologies de Laboratoire</b>
<b>SMS</b>	:	<b>Sciences Médico - Sociales</b>
<b>HOT</b>	:	<b>Hôtellerie</b>
<b>LEGT</b>	:	<b>Lycée d'Enseignement Général et Technologique</b>
<b>CETAD</b>	:	<b>Centre d'Education aux Technologies Appropriées au Développement</b>
<b>GOD</b>	:	<b>Groupement d'Observation Dispersé</b>
<b>SES</b>	:	<b>Section Education Spécialisée</b>

---

## COORDONNEES DES ETABLISSEMENTS PUBLICS et PRIVES

ETABLISSEMENT	N° IMMATICR.	MELS	TEL.	FAX	B.P.	CODE POSTAL	COMMUNE
COLLEGE D'AFAREAITU	9840201W	<a href="mailto:direction@clgafar.ensec.edu.pf">direction@clgafar.ensec.edu.pf</a>	55 06 55	55 06 60	6	98728	MAHAREPA
COLLEGE D'ARUE	9840289S	<a href="mailto:direction@clgarue.ensec.edu.pf">direction@clgarue.ensec.edu.pf</a>	42 57 20	45 23 41	14 138	98701	ARUE
COLLEGE ATUONA - MARQUISES	9840400M	<a href="mailto:direction@clgatuo.ensec.edu.pf">direction@clgatuo.ensec.edu.pf</a>	91 70 70	92 75 52	33	98741	ATUONA
COLLEGE DE BORA BORA	9840024D	<a href="mailto:direction@clgbora.ensec.edu.pf">direction@clgbora.ensec.edu.pf</a>	60 57 00	67 78 30	151	98730	VAITAPE
COLLEGE HENRI HIRO FAAA	9840233F	<a href="mailto:direction@clgfaaa.ensec.edu.pf">direction@clgfaaa.ensec.edu.pf</a>	80 34 00	80 34 05	60 200	98702	FAAA-AERO
COLLEGE DE FAAROA	9840348F	<a href="mailto:direction@clgfaar.ensec.edu.pf">direction@clgfaar.ensec.edu.pf</a>	60 07 60	60 00 42	887	98735	UTUROA
COLLEGE DE HAO	9840360U	<a href="mailto:direction@clghao.ensec.edu.pf">direction@clghao.ensec.edu.pf</a>	97 02 99	97 04 51	62	98767	OTEPA
COLLEGE DE HITIAA	9840352K	<a href="mailto:direction@clghiti.ensec.edu.pf">direction@clghiti.ensec.edu.pf</a>	57 38 38	57 38 39	11 992	98709	MAHINA
COLLEGE DE HUAHINE	9840025E	<a href="mailto:direction@clghuah.ensec.edu.pf">direction@clghuah.ensec.edu.pf</a>	68 82 56	68 89 22	22	98731	FARE
COLLEGE DE MAHINA	9840252B	<a href="mailto:direction@clgmahi.ensec.edu.pf">direction@clgmahi.ensec.edu.pf</a>	50 87 60	48 36 57	11 995	98709	MAHINA
COLLEGE DE MAKEMO	9840401N	<a href="mailto:direction@clgmake.ensec.edu.pf">direction@clgmake.ensec.edu.pf</a>	98 03 69	98 03 69	10	98769	MAKEMO
COLLEGE DE MATAURA (TUBUAI)	9840012R	<a href="mailto:direction@clgmata.ensec.edu.pf">direction@clgmata.ensec.edu.pf</a>	93 23 93	95 05 58	74	98754	TUBUAI
COLLEGE DE MOERAI RURUTU	9840265R	<a href="mailto:direction@clgruru.ensec.edu.pf">direction@clgruru.ensec.edu.pf</a>	93 03 00	94 06 06	52	98753	MOERAI
COLLEGE DE PAEA	9840290T	<a href="mailto:direction@clgpaea.ensec.edu.pf">direction@clgpaea.ensec.edu.pf</a>	50 06 20	53 11 01	10 392	98711	PAEA
COLLEGE DE PAO PAO	9840011P	<a href="mailto:direction@clgpaop.ensec.edu.pf">direction@clgpaop.ensec.edu.pf</a>	55 00 65	56 25 49	3	98728	PAO PAO
COLLEGE DE PAPARA	9840022B	<a href="mailto:direction@clgpapa.ensec.edu.pf">direction@clgpapa.ensec.edu.pf</a>	54 80 40	57 33 88	12 006	98712	PAPARA
COLLEGE DE PUNAAUIA	9840340X	<a href="mailto:direction@clgpuna.ensec.edu.pf">direction@clgpuna.ensec.edu.pf</a>	50 26 88	45 32 15	13 022	98717	PUNAAUIA
COLLEGE DE RANGIROA	9840332N	<a href="mailto:direction@clgrang.ensec.edu.pf">direction@clgrang.ensec.edu.pf</a>	96 05 42	96 05 44	73	98775	AVATORU
COLLEGE DE TAHAA	9840234G	<a href="mailto:direction@clgtaha.ensec.edu.pf">direction@clgtaha.ensec.edu.pf</a>	60 80 00	65 67 08	101	98734	HAAMENE
COLLEGE DE TAOHAE	9840013S	<a href="mailto:direction@clgtaio.ensec.edu.pf">direction@clgtaio.ensec.edu.pf</a>	92 03 83	92 05 52	17	98742	NUKU HIVA
COLLEGE DE TARAVAO	9840021A	<a href="mailto:direction@clgtara.ensec.edu.pf">direction@clgtara.ensec.edu.pf</a>	57 11 02	57 27 31	7 005	98719	TARAVAO
COLLEGE DE TAUNOA	9840392D	<a href="mailto:direction@clgtaun.ensec.edu.pf">direction@clgtaun.ensec.edu.pf</a>	54 51 51	54 51 54	51 605	98716	PIRAE
COLLEGE DE TIPAERUI	9840338V	<a href="mailto:direction@clgtipa.ensec.edu.pf">direction@clgtipa.ensec.edu.pf</a>	50 96 50	45 22 79	4 557	98713	PAPEETE
COLLEGE DE UA POU	9840203Y	<a href="mailto:direction@clguapo.ensec.edu.pf">direction@clguapo.ensec.edu.pf</a>	92 53 83	92 51 78	9	98745	HAKAHAU
COLLEGE DE TAAONE	9840208D	<a href="mailto:direction@clgtaao.ensec.edu.pf">direction@clgtaao.ensec.edu.pf</a>	50 16 00	45 29 68	5 154	98716	PIRAE
LYCEE TECHNIQUE HOTELIER	9840268U	<a href="mailto:direction@lychote.ensec.edu.pf">direction@lychote.ensec.edu.pf</a>	50 45 50	50 45 51	13 000	98717	PUNAAUIA
LYCEE D'UTUROA	9840001D	<a href="mailto:direction@lycutur.ensec.edu.pf">direction@lycutur.ensec.edu.pf</a>	60 06 30	60 06 28	2	98735	UTUROA
LYCEE PAUL GAUGUIN	9840002E	<a href="mailto:direction@lyclpg.ensec.edu.pf">direction@lyclpg.ensec.edu.pf</a>	54 00 54	43 73 80	126	98713	PAPEETE
LYCEE POLYVALENT DE PAPARA	9840398K	<a href="mailto:direction@lycpapa.ensec.edu.pf">direction@lycpapa.ensec.edu.pf</a>	54 76 50	54 76 54	120 001	98764	PAPARA
LYCEE POLYVALENT DE TARAVAO	9840339W	<a href="mailto:direction@lyctara.ensec.edu.pf">direction@lyctara.ensec.edu.pf</a>	54 71 71	57 00 47	7 014	98719	TARAVAO
LYCEE POLYVALENT DU TAAONE	9840023C	<a href="mailto:direction@lyctaao.ensec.edu.pf">direction@lyctaao.ensec.edu.pf</a>	54 26 00	42 06 21	5 694	98716	PIRAE
LYCEE PROF. DE MAHINA	9840341Y	<a href="mailto:direction@lprmahi.ensec.edu.pf">direction@lprmahi.ensec.edu.pf</a>	50 12 50	48 24 97	11 983	98709	MAHINA
LYCEE PROF. D'UTUROA	9840166H	<a href="mailto:direction@lprutur.ensec.edu.pf">direction@lprutur.ensec.edu.pf</a>	60 02 22	66 27 02	46	98735	UTUROA
LYCEE PROF. FAAA	9840267T	<a href="mailto:direction@lprfaaa.ensec.edu.pf">direction@lprfaaa.ensec.edu.pf</a>	80 32 00	80 32 01	6 001	98702	FAAA
LYCEE TERTIAIRE DE PIRAE	9840407V	<a href="mailto:direction@lycpira.ensec.edu.pf">direction@lycpira.ensec.edu.pf</a>	54 92 29	54 92 28			

## COORDONNEES DES ETABLISSEMENTS PUBLICS et PRIVES

NOM DES ETABLISSEMENTS	N° IMMATRIC.	MELS	TEL.	FAX	B.P.	CODE POSTAL	COMMUNE
<b><u>DIRECTION ENSEIG. CATHOLIQUE</u></b>			54 84 00	54 84 09	105	98713	PAPEETE
COLLEGE LA MENNAIS	9840017W	<a href="mailto:diretab@clm.ddec.edu.pf">diretab@clm.ddec.edu.pf</a>	47 14 00	50 54 09	123	98713	PAPEETE
COLLEGE A.M. JAVOUHEY PPT	9840014T	<a href="mailto:diretab@amj.ddec.edu.pf">diretab@amj.ddec.edu.pf</a>	54 42 54	54 42 60	112	98713	PAPEETE
LYCEE ST JOSEPH OUTUMAORO	9840160B	<a href="mailto:secdir@lpjo.ddec.edu.pf">secdir@lpjo.ddec.edu.pf</a>	43 42 20	42 88 27	13 025	98717	PUNAAUIA
- Annexe de PIRAE	9840160B	<a href="mailto:secdir@lpjm.ddec.edu.pf">secdir@lpjm.ddec.edu.pf</a>	54 86 60	42 47 63			
- CED MAKEMO	9840160B		98 02 31	98 02 28			
- CED RIKITEA	9840160B		92 06 67	92 06 67			
- CED TAIOHAE	9840160B		97 82 89	97 83 92			
COLLEGE NOTRE DAME DES ANGES	9840016V	<a href="mailto:diretab@nda.ddec.edu.pf">diretab@nda.ddec.edu.pf</a>	80 08 00	83 55 34	6 003	98702	FAAA
COLLEGE SACRE CŒUR TARAVALO	9840161C	<a href="mailto:diretab@sct.ddec.edu.pf">diretab@sct.ddec.edu.pf</a>	57 10 87	57 77 06	7 001	98719	TARAVALO
COLLEGE A.M. JAVOUHEY UTUROA	9840015U	<a href="mailto:nelly@mail.escape.pf">nelly@mail.escape.pf</a>	66 22 37	66 11 52	37	98735	UTUROA
COLLEGE STE ANNE ATUONA	9840020Z	<a href="mailto:cesa@mail.escape.pf">cesa@mail.escape.pf</a>	91 70 07	92 75 81	6	98741	ATUONA
<b><u>DIRECTION ENSEIG. PROTESTANT</u></b>			45 28 29	42 09 31	49	98713	PAPEETE
COLLEGE POMARE IV	9840018X	<a href="mailto:Dirpom@sg.dep.edu.pf">Dirpom@sg.dep.edu.pf</a>	50 47 50	45 26 95	49	98713	PAPEETE
PROTESTANT TUTEAO A VAIHO	9840019Y	<a href="mailto:clarisseCHE@etpu.dep.pf">clarisseCHE@etpu.dep.pf</a>	66 31 53	66 11 25	8	98735	UTUROA
LYCEE SAMUEL RAAPOTO	9840394F	<a href="mailto:lsl@lsl.dep.edu.pf">lsl@lsl.dep.edu.pf</a>	50 21 50	58 47 83	49	98713	PAPEETE
<b><u>DIRECTION ENSEIG. ADVENTISTE</u></b>			42 55 66	42 55 66	95	98713	PAPEETE
COLLEGE TIARAMA	9840251A	<a href="mailto:diretab@cadv.dea.edu.pf">diretab@cadv.dea.edu.pf</a>	54 17 00	54 17 01	95	98713	PAPEETE

GOD MANIHI annexe du COLLEGE DE RANGIROA

GOD RAIVAVAE annexe du COLLEGE DE MATAURA

GOD MAUPITI annexe du LYCEE D'UTUROA

<b>SOMMAIRE</b>	<b>PAGES</b>
<b>I - <u>RECAPITULATIF</u></b>	<b>1</b>
STRUCTURES PEDAGOGIQUES <b>PUBLIC</b>	<b>3</b>
STRUCTURES PEDAGOGIQUES <b>PRIVE</b>	<b>5</b>
STRUCTURES PEDAGOGIQUES <b>PUBLIC + PRIVE</b>	<b>7</b>
EFFECTIFS ET DIVISIONS DES ETABLISSEMENTS <b>PUBLICS</b>	<b>9, 10, 11</b>
EFFECTIFS ET DIVISIONS DES ETABLISSEMENTS <b>PRIVES</b>	<b>12, 13</b>
TAILLES DES CLASSES : <b>SIXIEME - TERMINALE</b>	<b>14, 15, 16, 17, 18, 19</b>
<b>ANALYSE DE CROISSANCE SUR 5 ANS</b>	<b>20, 21, 22</b>
REPARTITION DES ELEVES <b>PAR CATEGORIE</b>	<b>23, 24, 25</b>
REPARTITION DES EFFECTIFS <b>PAR ARCHIPEL</b>	<b>26, 27</b>
<b>II - <u>PREMIER CYCLE</u> : (sans SES ni CETAD)</b>	<b>29</b>
GARCONS ET FILLES	<b>30, 31</b>
MONTANTS ET DOUBLANTS	<b>32, 33</b>
LANGUES VIVANTES	<b>34, 35</b>
LATIN	<b>37</b>
<b>III - <u>CETAD ET SES</u> :</b>	<b>39</b>
CETAD : EFFECTIFS ET DIVISIONS	<b>40</b>
SES : EFFECTIFS ET DIVISIONS	<b>41</b>
<b>IV - <u>SECOND CYCLE LONG</u> :</b>	<b>43</b>
GARCONS ET FILLES	<b>45</b>
MONTANTS ET DOUBLANTS	<b>47</b>
<b>STRUCTURES EN LYCEES PUBLICS</b>	<b>48</b>
<b>STRUCTURES EN LYCEES PRIVES</b>	<b>49</b>
<b>OPTIONS EN CLASSE DE SECONDE</b>	<b>50, 51</b>
EFFECTIFS ET DIVISIONS : <b>POST-BAC</b>	<b>53</b>
<b>V - <u>SECOND CYCLE COURT</u> :</b>	<b>55</b>
GARCONS ET FILLES	<b>56, 57, 58, 59</b>
<b>CAP</b> : EFFECTIFS ET DIVISIONS PAR SPECIALITE	<b>61, 62, 63</b>
<b>BEP</b> : EFFECTIFS ET DIVISIONS PAR SPECIALITE	<b>64, 65, 66, 67</b>
<b>MC</b> : EFFECTIFS ET DIVISIONS PAR SPECIALITE	<b>68, 69</b>
<b>BAC PRO</b> : EFFECTIFS ET DIVISIONS PAR SPECIALITE	<b>71, 72, 73</b>
<b>CAP / BEP / BACPRO</b> : REPARTION	<b>74, 75</b>
<b>RAPPORTS</b> : EFF. TERMINALES BEP N-1 (2003) / EFF. 1ère ANNEE BACPRO (2004)	<b>77</b>

## **I - RECAPITULATIF**

STRUCTURES PEDAGOGIQUES **PUBLIC**

STRUCTURES PEDAGOGIQUES **PRIVE**

STRUCTURES PEDAGOGIQUES **PUBLIC + PRIVE**

EFFECTIFS ET DIVISIONS DES ETABLISSEMENTS **PUBLICS**

EFFECTIFS ET DIVISIONS DES ETABLISSEMENTS **PRIVES**

TAILLES DES CLASSES : **SIXIEME - TERMINALE**

**ANALYSE DE CROISSANCE** SUR 5 ANS

REPARTITION DES ELEVES **PAR CATEGORIE**

REPARTITION DES EFFECTIFS **PAR ARCHIPEL**

## STRUCTURES PEDAGOGIQUES SUR 5 ANS - Etab. PUBLICS -

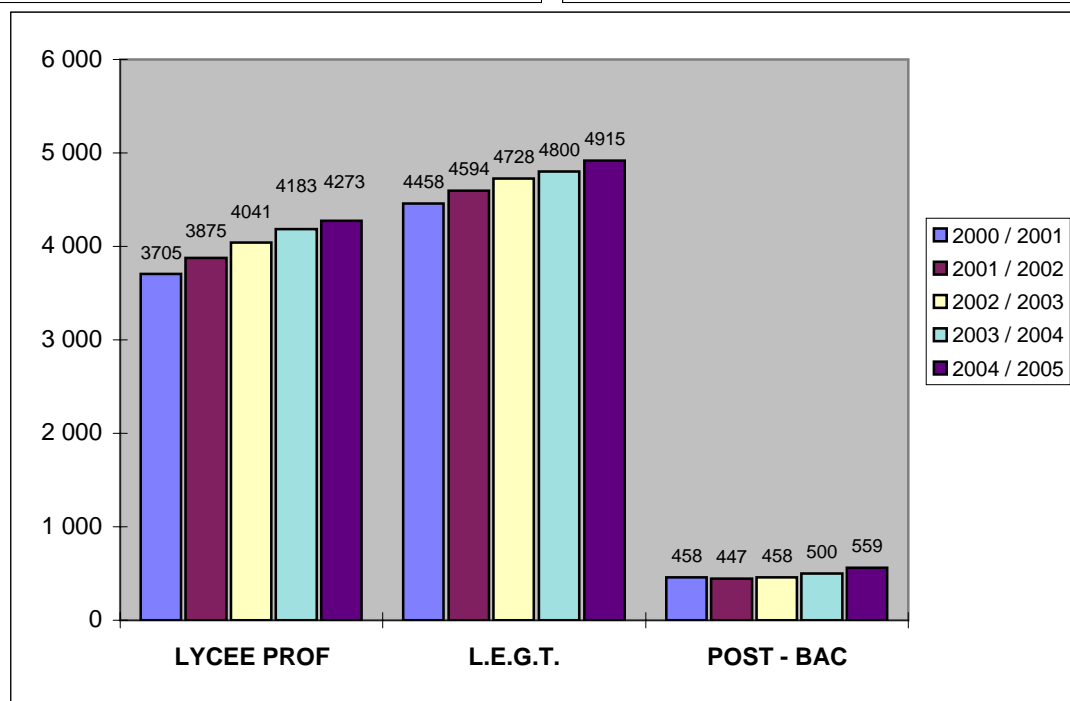
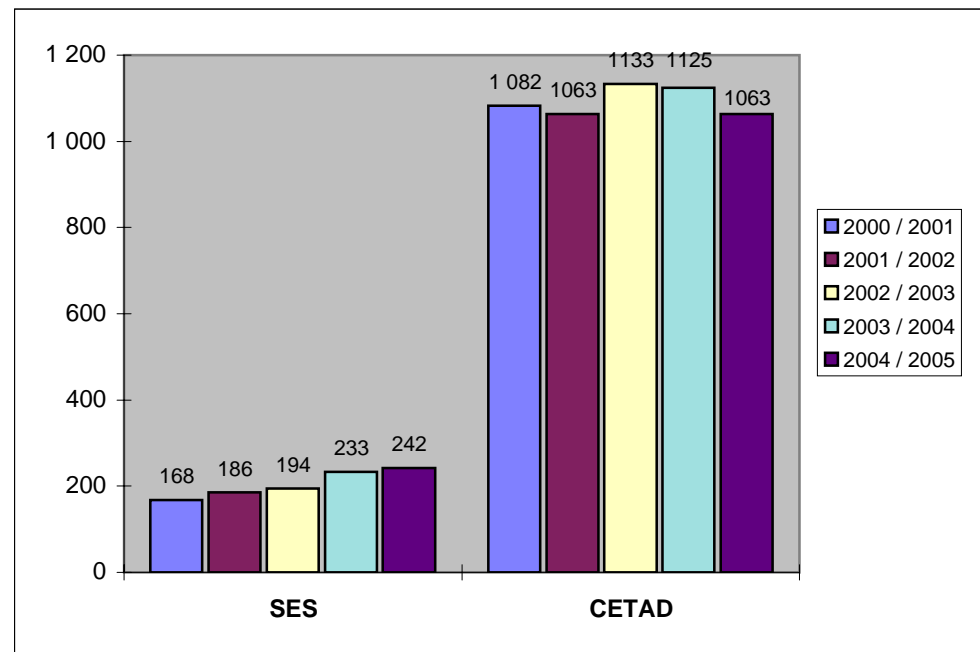
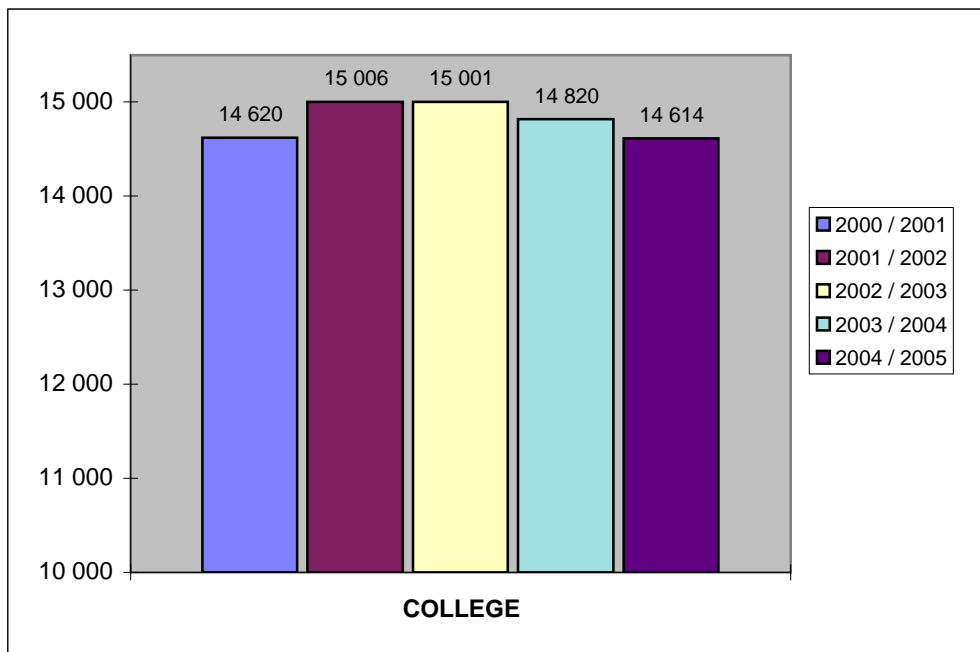

La croissance antérieure des effectifs, stoppée au niveau du collège dès la rentrée 2002, laisse place à une décroissance régulière depuis la rentrée 2003 (hors SES SEGPA).  
Les lycées (LP et LEGT) voient leur population croître significativement sur cinq années consécutives;  
Le post-bac gagne cent élèves sur 5 ans.



## RECAPITULATIF DES STRUCTURES PEDAGOGIQUES

### Etablissements publics

ETABLISSEMENTS PUBLICS de POLYNESIE FRANCAISE	COLLEGE		SES		CETAD		LYCEE PROF.		L.E.G.T & 2nde coll.		POST - BAC		TOTAL		RAPPEL		VAR
	EFF	DIV	EFF	DIV	EFF	DIV	EFF	DIV	EFF	DIV	EFF	DIV	EFF	DIV	EFF	DIV	EFF
	COLLEGE D'AFAREAITU	525	22			73	3							598	25,0	638	24,0
COLLEGE D'ARUE	621	24											621	24,0	624	24,0	-3
COLLEGE DE ATUONA	118	6			55	3							173	9,0	161	8,0	12
COLLEGE DE BORA BORA	481	20			133	6							614	26,0	585	25,0	29
COLLEGE HENRI HIRO FAAA	1 014	44											1 014	44,0	987	45,0	27
COLLEGE DE FAAROA	215	10			12	1							227	11,0	228	11,0	-1
COLLEGE DE FARE	507	22							18	1			525	23,0	535	23,0	-10
COLLEGE DE HAO	342	14			80	3							422	17,0	390	17,0	32
COLLEGE DE HITIAA	239	10			29	2							268	12,0	299	14,0	-31
COLLEGE DE MAHINA	1 027	41											1 027	41,0	1 031	40,0	-4
COLLEGE DE MAKEMO	190	8											190	8,0	124	7,0	66
COLLEGE DE MATAURA	292	12			75	4			21	1			388	17,0	411	18,0	-23
GOD DE RAIVAVAE	50	3											50	3,0	68	4,0	-18
COLLEGE DE MOERAI	240	12			29	3							269	15,0	284	14,0	-15
COLLEGE DE PAEA	775	30											775	30,0	760	29,0	15
COLLEGE DE PAOPAO	422	18			104	6			25	1			551	25,0	577	26,0	-26
COLLEGE DE PAPARA	999	38			125	6							1 124	44,0	1 152	43,0	-28
COLLEGE DE PUNAAUIA	1 133	47	125	8									1 258	55,0	1 300	55,0	-42
COLLEGE DE RANGIROA	441	20			57	3							498	23,0	509	23,0	-11
GOD DE MANIHI	88	4											88	4,0	83	4,0	5
COLLEGE DE TAAONE	808	32											808	32,0	852	32,0	-44
COLLEGE DE TAIOHAE	235	11			90	6			22	1			347	18,0	372	18,0	-25
COLLEGE DE TARAVAO	1 175	46	30	2	77	3,5							1 282	51,5	1 290	49,0	-8
COLLEGE DE TAUNOA	441	19	87	6									528	25,0	576	27,0	-48
COLLEGE DE TIPAERUI	1 056	44											1 056	44,0	1 135	44,0	-79
COLLEGE DE UPORU	342	14											342	14,0	325	14,0	17
COLLEGE TERRE DES HOMMES	191	10			73	3							264	13,0	267	13,0	-3
LYCEE DES ILES SOUS LE VENT	531	20							469	17			1 000	37,0	932	36,0	68
GOD DE MAUPITI	68	4											68	4,0	78	4,0	-10
LYCEE D'ATUONA MARQUISES							38	2					38	2,0	33	2,0	5
LYCEE PAUL GAUGUIN									1 428	49	42	2	1 470	51,0	1 483	49,0	-13
LYCEE POLYVALENT DE PAPARA							278	10	559	20			837	30,0	787	29,0	50
LYCEE POLYVALENT DE TAAONE							281	13	866	34	118	6	1 265	53,0	1 234	50,0	31
LYCEE POLYVALENT DE TAIARAPU					51	3	795	29	596	25			1 442	57,0	1 459	57,0	-17
LYCEE PROFESSIONNEL DE FAAA							1 097	41					1 097	41,0	1 072	40,0	25
LYCEE PROFESSIONNEL DE MAHINA							658	29					658	29,0	670	31,0	-12
LYCEE PROFESSIONNEL D'UTUROA	48	2					482	19					530	21,0	507	19,0	23
LYCEE HOTELIER DE TAHITI							423	19	114	5	84	5	621	29,0	595	28,0	26
LYCEE TERTIAIRE DE PIRAE							221	8	797	27	315	14	1 333	49,0	1 248	45,0	85
<b>TOTAL 2004/2005</b>	<b>14 614</b>	<b>607,0</b>	<b>242</b>	<b>16,0</b>	<b>1 063</b>	<b>55,5</b>	<b>4 273</b>	<b>170,0</b>	<b>4 915</b>	<b>181,0</b>	<b>559</b>	<b>27,0</b>	<b>25 666</b>	<b>1056,5</b>	<b>25 661</b>	<b>1041,0</b>	<b>5</b>
<b>RAPPEL 2003/2004</b>	<b>14 820</b>	<b>606</b>	<b>233</b>	<b>15</b>	<b>1 125</b>	<b>55</b>	<b>4 183</b>	<b>170</b>	<b>4 800</b>	<b>172</b>	<b>500</b>	<b>23</b>	<b>25 661</b>	<b>1041,0</b>			
<b>VARIATION</b>	<b>-206</b>	<b>1</b>	<b>9</b>	<b>1</b>	<b>-62</b>	<b>0,5</b>	<b>90</b>	<b>0</b>	<b>115</b>	<b>9</b>	<b>59</b>	<b>4</b>	<b>5</b>	<b>15,5</b>			

## STRUCTURES PEDAGOGIQUES SUR 5 ANS - Etab. PRIVES -

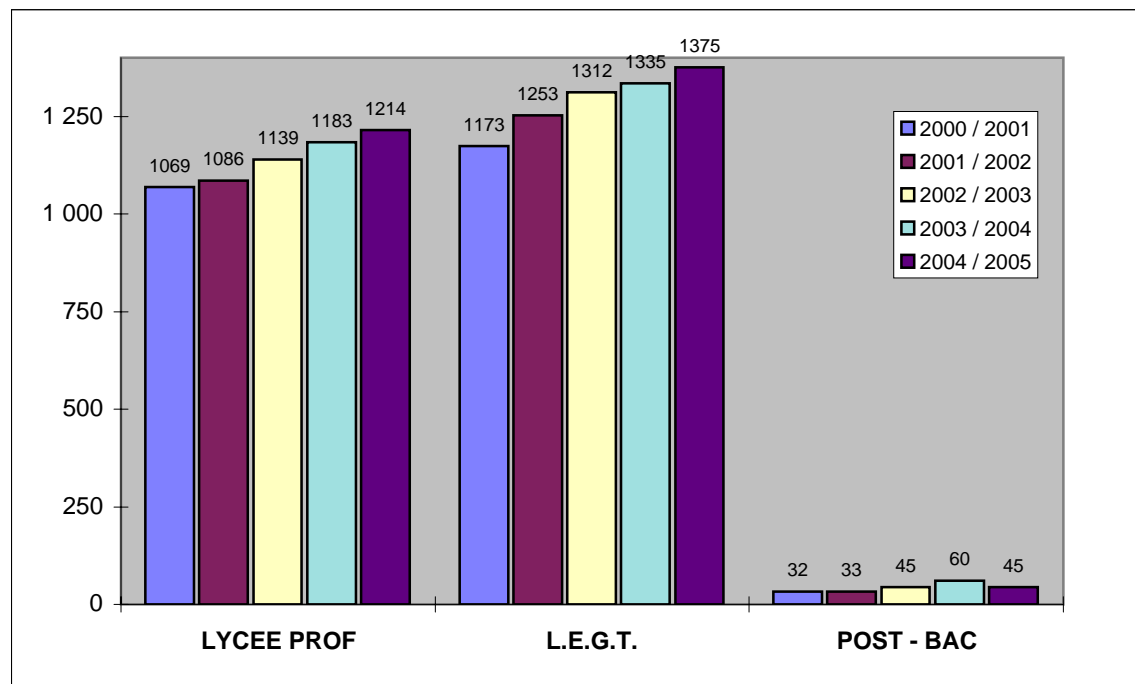
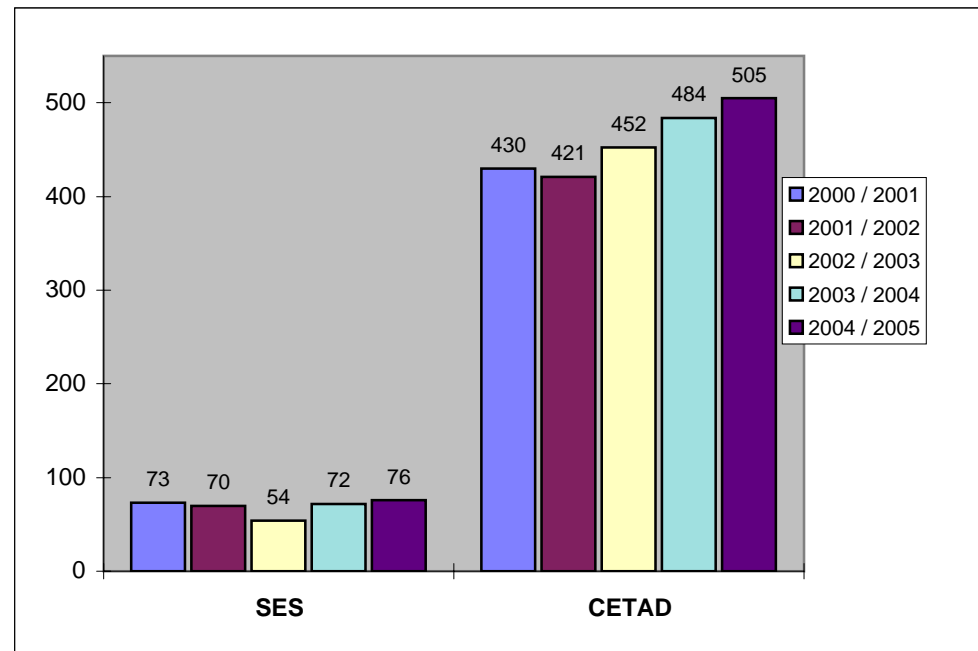
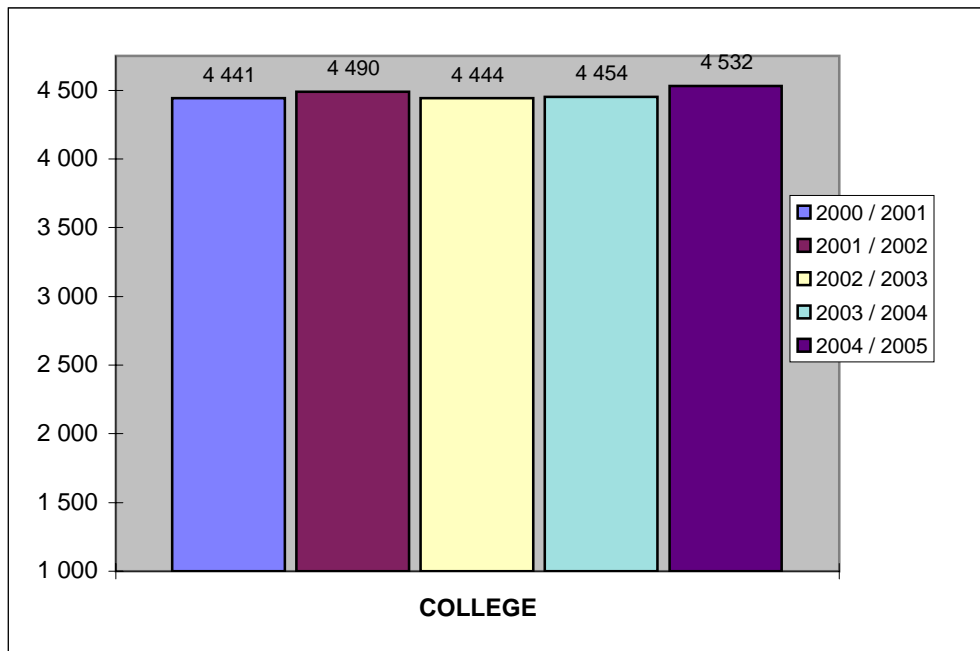

L'augmentation des effectifs se poursuit en LEGT et en LP.  
 Les effectifs croissent à nouveau légèrement au collège.  
 Le post-bac revient au niveau de la rentrée 2003.

## RECAPITULATIF DES STRUCTURES PEDAGOGIQUES

### Etablissements privés

ETABLISSEMENTS PRIVES de POLYNESIE FRANCAISE	COLLEGE		SES		CETAD		LYCEE PROF.		L.E.G.T & 2nde coll.		POST - BAC		TOTAL		TOTAL		VAR
	EFF	DIV	EFF	DIV	EFF	DIV	EFF	DIV	EFF	DIV	EFF	DIV	EFF	DIV	EFF	DIV	EFF
COLLEGE A-M JAVOUHEY (PPT)	734	30											734	30,0	731	30,0	3
COLLEGE A-M JAVOUHEY (UTUROA)	255	12											255	12,0	246	12,0	9
COLLEGE ADVENTISTE TIARAMA	133	4											133	4,0	118	4,0	15
COLLEGE DU SACRE-COEUR	608	22			52	2							660	24,0	602	22,0	58
COLLEGE NOTRE DAME DES ANGES	626	22											626	22,0	598	22,0	28
COLLEGE SAINTE ANNE	232	13											232	13,0	237	13,0	-5
PROTESTANT TUTEAO A VAIHO					72	4	126	8					198	12,0	213	9,5	-15
LYCEE PROFESSIONNEL ST JOSEPH					186	7,5	754	31					940	38,5	914	39,0	26
LP. ST JOSEPH - CED MAKEMO					85	4	15	1					100	5,0	88	5,0	12
LP. ST JOSEPH - CED RIKITEA					74	5							74	5,0	69	3,5	5
LP. ST JOSEPH - CED TAIOHAE					36	3							36	3,0	37	1,5	-1
LYCEE SAMUEL RAAPOTO							319	13	420	15			739	28,0	693	27,0	46
LYCEE-COLLEGE LA MENNAIS	1 142	41	76	4					955	33	45	3	2 218	81,0	2 246	82,0	-28
LYCEE-COLLEGE POMARE IV	802	29											802	29,0	796	29,0	6
<b>TOTAL 2004/2005</b>	<b>4 532</b>	<b>173</b>	<b>76</b>	<b>4</b>	<b>505</b>	<b>25,5</b>	<b>1 214</b>	<b>53</b>	<b>1 375</b>	<b>48</b>	<b>45</b>	<b>3</b>	<b>7 747</b>	<b>306,5</b>	<b>7 588</b>	<b>299,5</b>	<b>159</b>
<b>RAPPEL 2003/2004</b>	<b>4 454</b>	<b>172</b>	<b>72</b>	<b>4</b>	<b>484</b>	<b>23</b>	<b>1 183</b>	<b>49,5</b>	<b>1 335</b>	<b>47</b>	<b>60</b>	<b>4</b>	<b>7 588</b>	<b>299,5</b>			
<b>VARIATION</b>	<b>78</b>	<b>1</b>	<b>4</b>	<b>0</b>	<b>21</b>	<b>2,5</b>	<b>31</b>	<b>3,5</b>	<b>40</b>	<b>1</b>	<b>-15</b>	<b>-1</b>	<b>159</b>	<b>7,0</b>			

## STRUCTURES PEDAGOGIQUES SUR 5 ANS - Etab. PUBLICS + PRIVES -

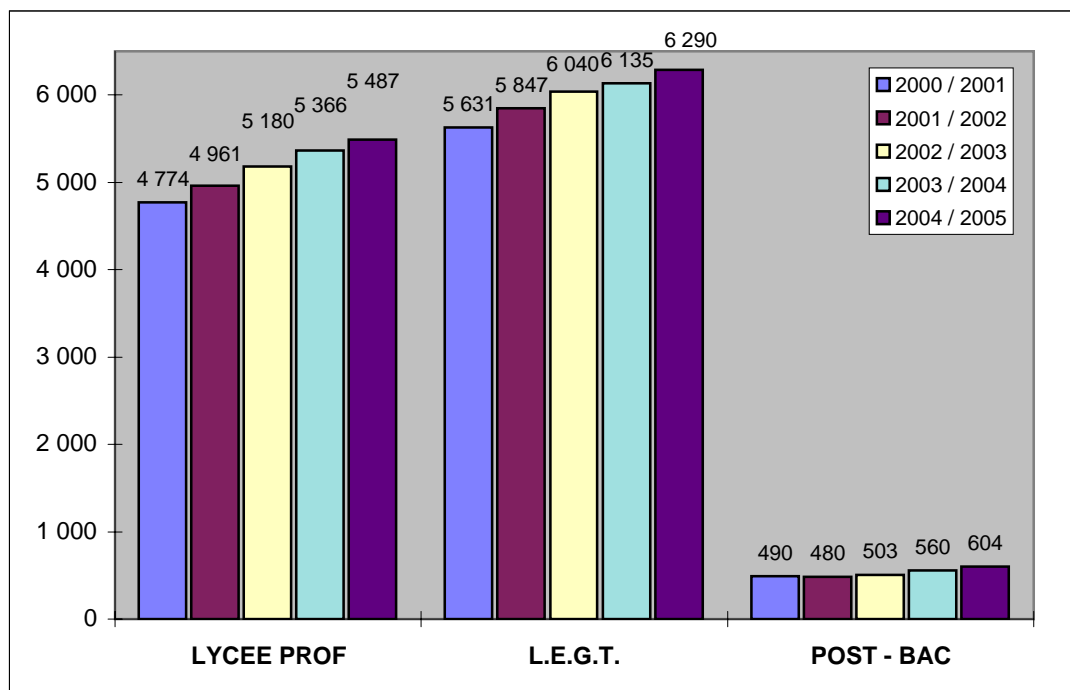
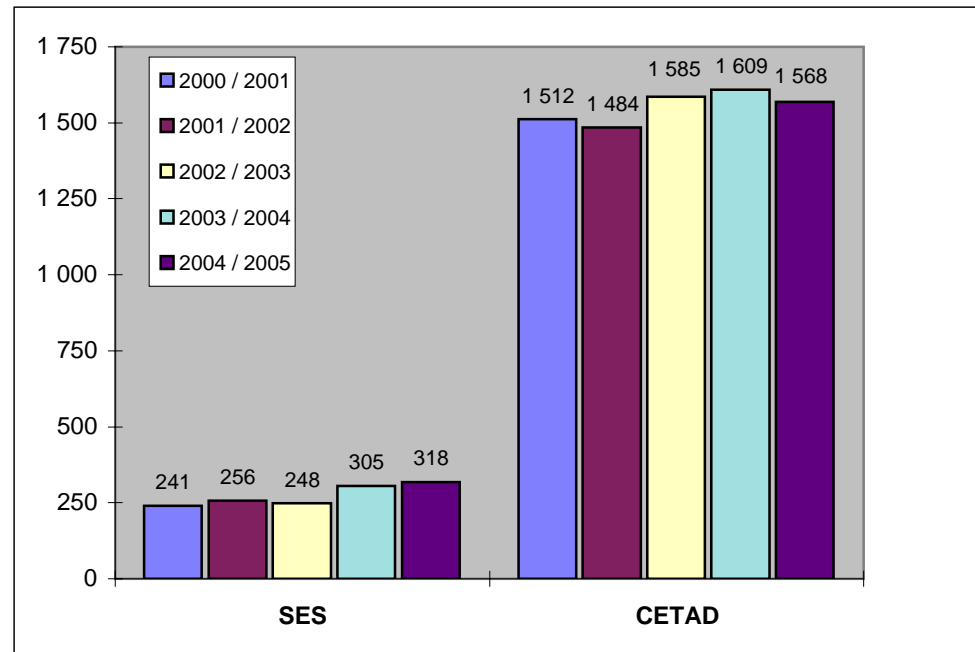
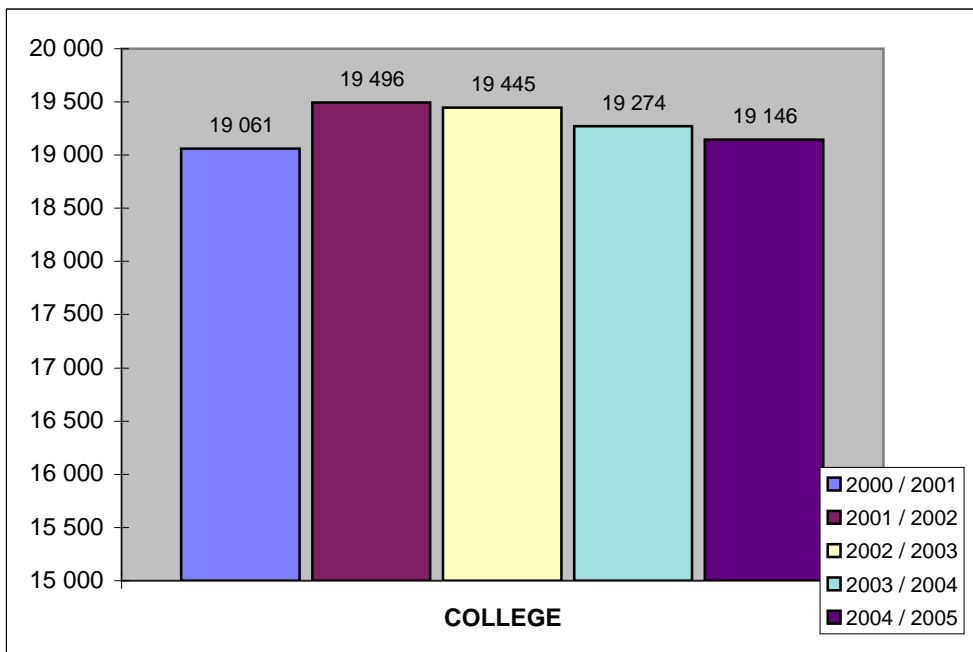

La progression des effectifs concerne tous les types d'établissements du second degré, les collèges et Cetad publics exceptés.

## RECAPITULATIF DES STRUCTURES PEDAGOGIQUES

### Etablissements publics et privés

ETABLISSEMENTS PUBLICS & PRIVES	COLLEGE		SES		CETAD		LYCEE PROF.		L.E.G.T & 2nde coll.		POST - BAC		TOTAL	
	EFF	DIV	EFF	DIV	EFF	DIV	EFF	DIV	EFF	DIV	EFF	DIV	EFF	DIV
<b>TOTAL 2004/2005</b>	<b>19 146</b>	<b>780,0</b>	<b>318</b>	<b>20,0</b>	<b>1 568</b>	<b>81,0</b>	<b>5 487</b>	<b>223,0</b>	<b>6 290</b>	<b>229,0</b>	<b>604</b>	<b>30,0</b>	<b>33 413</b>	<b>1 363,0</b>
<b>RAPPEL 2003 / 2004</b>	19 274	778,0	305	19,0	1 609	78,0	5 366	219,5	6 135	219,0	560	27,0	33 249	1 340,5
<b>VARIATION</b>	<b>-128</b>	<b>2,0</b>	<b>13</b>	<b>1,0</b>	<b>-41</b>	<b>3,0</b>	<b>121</b>	<b>3,5</b>	<b>155</b>	<b>10,0</b>	<b>44</b>	<b>3,0</b>	<b>164</b>	<b>22,5</b>
<b>RAPPEL 2002 / 2003</b>	19 445	785,0	248	16,0	1 585	82,0	5 180	207,5	6 040	223,0	503	26,0	33 001	1 339,5
<b>VARIATION</b>	<b>-171</b>	<b>-7,0</b>	<b>57</b>	<b>3,0</b>	<b>24</b>	<b>-4,0</b>	<b>186</b>	<b>12,0</b>	<b>95</b>	<b>-4,0</b>	<b>57</b>	<b>1,0</b>	<b>248</b>	<b>1,0</b>
<b>RAPPEL 2001 / 2002</b>	19 496	769,0	256	19,0	1 484	78,0	4 961	226,0	5 847	211,0	480	27,0	32 524	1 330,0
<b>VARIATION</b>	<b>-51</b>	<b>16,0</b>	<b>-8</b>	<b>-3,0</b>	<b>101</b>	<b>4,0</b>	<b>219</b>	<b>-18,5</b>	<b>193</b>	<b>12,0</b>	<b>23</b>	<b>-1,0</b>	<b>477</b>	<b>9,5</b>
<b>RAPPEL 2000 / 2001</b>	19 061	760,0	241	16,0	1 512	74,0	4 774	181,0	5 631	194,0	490	22,5	31 709	1 247,5
<b>VARIATION</b>	<b>435</b>	<b>9,0</b>	<b>15</b>	<b>3,0</b>	<b>-28</b>	<b>4,0</b>	<b>187</b>	<b>45,0</b>	<b>216</b>	<b>17,0</b>	<b>-10</b>	<b>4,5</b>	<b>815</b>	<b>82,5</b>
<b>RAPPEL 1999 / 2000</b>	18 859	750,0	248	16,0	1 433	68,0	4 698	177,0	5 362	189,0	479	23,0	31 079	1 223,0
<b>VARIATION</b>	<b>202</b>	<b>10,0</b>	<b>-7</b>	<b>0,0</b>	<b>79</b>	<b>6,0</b>	<b>76</b>	<b>4,0</b>	<b>269</b>	<b>5,0</b>	<b>11</b>	<b>-0,5</b>	<b>630</b>	<b>24,5</b>
<b>RAPPEL 1998 / 1999</b>	18 630	735,0	244	15,0	1 307	60,5	4 669	180,0	5 188	180,0	474	24,0	30 512	1 194,5
<b>VARIATION</b>	<b>229</b>	<b>15,0</b>	<b>4</b>	<b>1,0</b>	<b>126</b>	<b>7,5</b>	<b>29</b>	<b>-3,0</b>	<b>174</b>	<b>9,0</b>	<b>5</b>	<b>-1,0</b>	<b>567</b>	<b>28,5</b>
<b>RAPPEL 1997 / 1998</b>	18 290	718,0	227	14,0	1 149	66,0	4 565	177,5	4 932	174,0	371	19,5	29 534	1 169,0
<b>VARIATION</b>	<b>340</b>	<b>17,0</b>	<b>17</b>	<b>1,0</b>	<b>158</b>	<b>-5,5</b>	<b>104</b>	<b>2,5</b>	<b>256</b>	<b>6,0</b>	<b>103</b>	<b>4,5</b>	<b>978</b>	<b>25,5</b>
<b>RAPPEL 1996 / 1997</b>	17 711	700,0	218	14,0	1 096	65,0	4 191	164,0	4 897	175,0	325	18,0	28 438	1 136,0
<b>VARIATION</b>	<b>579</b>	<b>18,0</b>	<b>9</b>	<b>0,0</b>	<b>53</b>	<b>1,0</b>	<b>374</b>	<b>13,5</b>	<b>35</b>	<b>-1,0</b>	<b>46</b>	<b>1,5</b>	<b>1 096</b>	<b>33,0</b>

## EVOLUTION DU TAUX (E/D) SUR 5 ANS - Etab. PUBLICS -

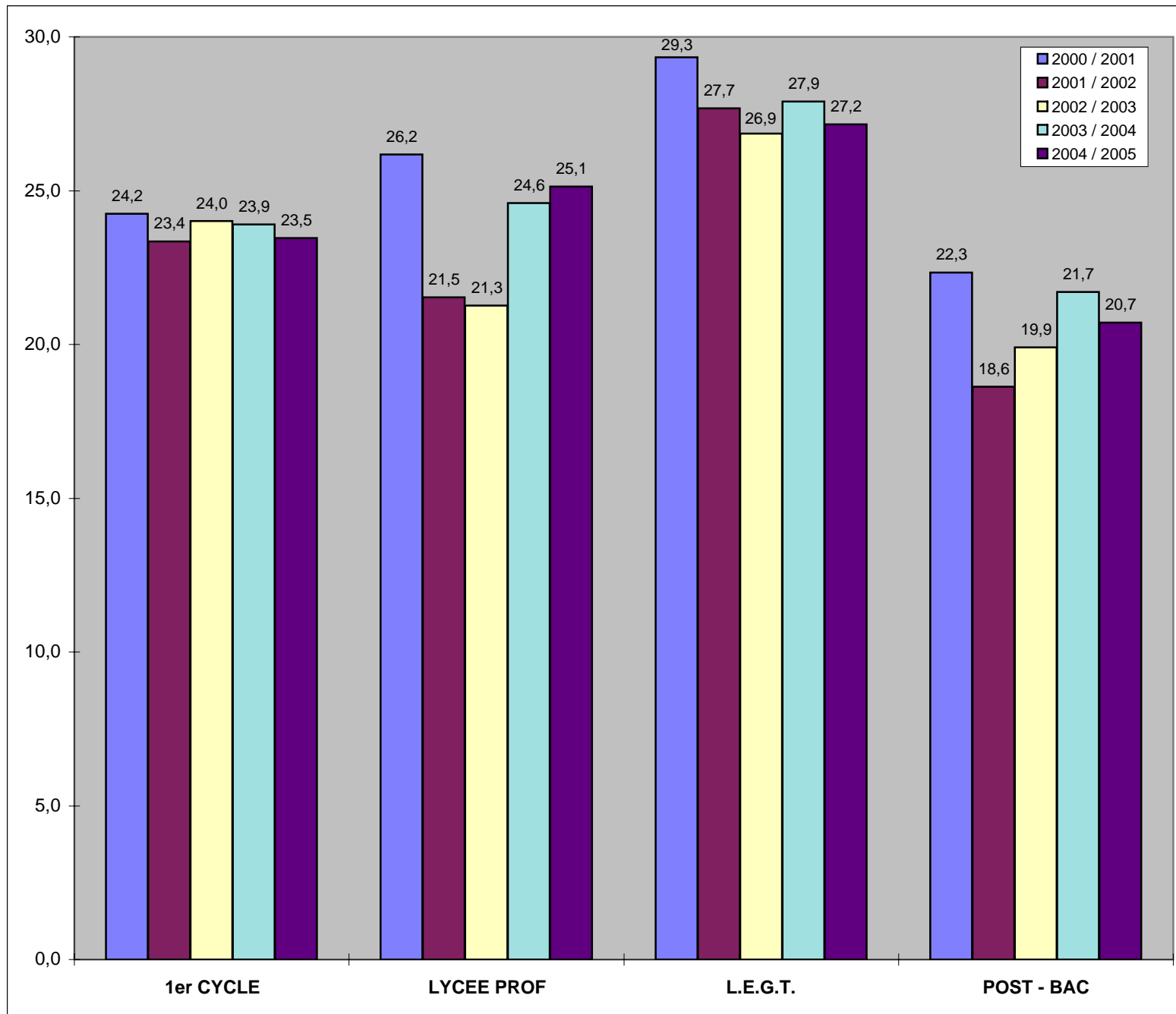

### Le collège

**Baisse sensible des effectifs en 6ème pour la 3ème année consécutive**

45 de moins que l'an dernier

### Nette baisse en 5ème

196 de moins qu'à la dernière rentrée

### Baisse des effectifs

en 4ème (- 27) et augmentation en 3ème (+ 22)

La baisse des effectifs dans le premier cycle de collège et en particulier en 5ème est liée à la baisse démographique fortement perceptible dans le premier degré.

Il s'agit d'une évolution de tendance lourde de conséquences.





## EFFECTIFS ET DIVISIONS : SECOND CYCLE COURT

### Etablissements publics

ETABLISSEMENTS PUBLICS	CAP en 3 ans après la classe de 5ème									1CAP2 *			2CAP2			BEP en 2 ans après la classe de 3ème						SOUS - TOTAL		
	4° PREPA *			3° PREPA			Term. CAP			2° PRO			Term. CAP			2° PRO			Term. BEP			EFF	DIV	E/D
	EFF	DIV	E/D	EFF	DIV	E/D	EFF	DIV	E/D	EFF	DIV	E/D	EFF	DIV	E/D	EFF	DIV	E/D	EFF	DIV	E/D			
LYCEE D'ATUONA MARQUISES																17	1	17,0	21	1	21,0	38	2	19,0
LYCEE POLYVALENT DE PAPARA																125	4	31,3	123	4	30,8	248	8	31,0
LYCEE POLYVALENT DE TAAONE										10	1	10,0				120	5	24,0	118	5	23,6	248	11	22,5
LYCEE POLYVALENT DE TAIARAPU																326	11	29,6	299	11	27,2	625	22	28,4
LYCEE PROFESSIONNEL DE FAAA	30	1	30,0	27	1	27,0	25	1	25,0							340	12	28,3	321	12	26,8	743	27	27,5
LYCEE PROFESSIONNEL DE MAHINA										59	3	19,7	52	2	26,0	242	10	24,2	244	10	24,4	597	25	23,9
LYCEE PROFESSIONNEL D'UTUROA	28	1	28,0	28	1	28,0	25	1	25,0							166	6	27,7	166	6	27,7	413	15	27,5
LYCEE HOTELIER DE TAHITI	48	2	24,0	47	2	23,5	45	2	22,5	24	1	24,0	13	1	13,0	98	4	24,5	87	3	29,0	362	15	24,1
LYCEE TERTIAIRE DE PIRAE																90	3	30,0	96	3	32,0	186	6	31,0
<b>TOTAL 2004/2005</b>	<b>106</b>	<b>4</b>	<b>26,5</b>	<b>102</b>	<b>4</b>	<b>25,5</b>	<b>95</b>	<b>4</b>	<b>23,8</b>	<b>93</b>	<b>5</b>	<b>18,6</b>	<b>65</b>	<b>3</b>	<b>21,7</b>	<b>1 524</b>	<b>56</b>	<b>27,2</b>	<b>1 475</b>	<b>55</b>	<b>26,8</b>	<b>3 460</b>	<b>131</b>	<b>26,4</b>

<b>RAPPEL 2003/2004</b>	105	4	26,3	92	4	23,0	96	6	16,0	76	4	19,0	62	4	15,5	1 551	55,5	27,9	1 433	55,5	25,8	3 415	133	25,7
<b>VARIATION</b>	1	0	0,3	10	0	2,5	-1	-2	7,8	17	1	-0,4	3	-1	6,2	-27	0,5	-0,7	42	-0,5	1,0	45	-2	0,7

ETABLISSEMENTS PUBLICS	Form. Compl.			BAC PROFESSIONNEL						SOUS - TOTAL		
	M.C. - F.C.I.L.			1° PRO			Term. PRO			EFF	DIV	E/D
	EFF	DIV	E/D	EFF	DIV	E/D	EFF	DIV	E/D			
LYCEE D'ATUONA MARQUISES												
LYCEE POLYVALENT DE PAPARA				15	1	15,0	15	1	15,0	30	2	15,0
LYCEE POLYVALENT DE TAAONE				23	1	23,0	10	1	10,0	33	2	16,5
LYCEE POLYVALENT DE TAIARAPU	14	1	14,0	80	3	26,7	76	3	25,3	170	7	24,3
LYCEE PROFESSIONNEL DE FAAA				205	8	25,6	149	6	24,8	354	14	25,3
LYCEE PROFESSIONNEL DE MAHINA	30	2	15,0	16	1	16,0	15	1	15,0	61	4	15,3
LYCEE PROFESSIONNEL D'UTUROA				40	2	20,0	29	2	14,5	69	4	17,3
LYCEE HOTELIER DE TAHITI	19	2	9,5	23	1	23,0	19	1	19,0	61	4	15,3
LYCEE TERTIAIRE DE PIRAE				17	1	17,0	18	1	18,0	35	2	17,5
<b>TOTAL 2004/2005</b>	<b>63</b>	<b>5</b>	<b>12,6</b>	<b>419</b>	<b>18</b>	<b>23,3</b>	<b>331</b>	<b>16</b>	<b>20,7</b>	<b>813</b>	<b>39</b>	<b>20,8</b>

<b>RAPPEL 2003/2004</b>	107	8	13,4	356	15	23,7	305	14	21,8	768	37	20,8
<b>VARIATION</b>	-44	-3	-0,8	63	3	-0,5	26	2	-1,1	45	2	0,1

Total Lycée Prof.			
	EFF	DIV	E/D
	38	2,0	19,0
	278	10,0	27,8
	281	13,0	21,6
	795	29,0	27,4
	1 097	41,0	26,8
	658	29,0	22,7
	482	19,0	25,4
	423	19,0	22,3
	221	8,0	27,6
<b>TOTAL 2004/2005</b>	<b>4 273</b>	<b>170,0</b>	<b>25,1</b>

<b>RAPPEL 2003/2004</b>	4 183	170	24,61
<b>VARIATION</b>	90	0	0,529

Les effectifs des lycées professionnels continuent de progresser.

90 élèves de plus en 1 an (+ 149 à la rentrée 2003)

Elle touche particulièrement les classes de BEP (+ 42 en terminale professionnelle) et les classes de bac professionnel (+ 63 en 1ère année).

1CAP2 \* : 1ère année de CAP en 2 ans (après la classe de 3ème)

4° PREPA \* (1CAP3) : 1ère année de CAP en 3 ans (après la classe de 5ème)



**EFFECTIFS ET DIVISIONS : LEGT + 2nde Coll , Post-bac**

Etablissements publics

ETABLISSEMENTS PUBLICS	SECONDE			PREMIERE			TERMINALE			LEGT & 2nde Coll.		
	EFF	DIV	E/D	EFF	DIV	E/D	EFF	DIV	E/D	EFF	DIV	E/D
COLLEGE DE FARE	18	1	18,0							18	1,0	18,0
COLLEGE DE MATAURA	21	1	21,0							21	1,0	21,0
COLLEGE DE PAOPAO	25	1	25,0							25	1,0	25,0
COLLEGE DE TAIHAE	22	1	22,0							22	1,0	22,0
LYCEE DES ILES SOUS LE VENT	180	6	30,0	147	5	29,4	142	6	23,7	469	17,0	27,6
LYCEE PAUL GAUGUIN	542	17	31,9	484	18	26,9	402	14	28,7	1 428	49,0	29,1
LYCEE POLYVALENT DE PAPARA	198	7	28,3	180	7	25,7	181	6	30,2	559	20,0	28,0
LYCEE POLYVALENT DE TAAONE	335	11	30,5	280	13	21,5	251	10	25,1	866	34,0	25,5
LYCEE POLYVALENT DE TAIARAPU	228	8	28,5	172	9	19,1	196	8	24,5	596	25,0	23,8
LYCEE HOTELIER DE TAHITI	33	1	33,0	45	2	22,5	36	2	18,0	114	5,0	22,8
LYCEE TERTIAIRE DE PIRAE	142	5	28,4	304	11	27,6	351	11	31,9	797	27,0	29,5
<b>TOTAL 2004/2005</b>	<b>1 744</b>	<b>59</b>	<b>29,6</b>	<b>1 612</b>	<b>65</b>	<b>24,8</b>	<b>1 559</b>	<b>57</b>	<b>27,4</b>	<b>4 915</b>	<b>181,0</b>	<b>27,2</b>

<b>RAPPEL 2003/2004</b>	1 730	57	30,4	1 570	56	28,0	1 500	59	25,4	4 800	172	27,9
<b>VARIATION</b>	14	2	-0,8	42	9	-3,2	59	-2	1,9	115	9	-0,8

BTS			CPGE			POST - BAC			TOTAL LEGT + POST		
EFF	DIV	E/D	EFF	DIV	E/D	EFF	DIV	E/D	EFF	DIV	E/D
									18	1,0	18,0
									21	1,0	21,0
									25	1,0	25,0
									22	1,0	22,0
									469	17,0	27,6
			42	2	21,0	42	2	21,0	1 470	51,0	28,8
									559	20,0	28,0
118	6	19,7				118	6	19,7	984	40,0	24,6
									596	25,0	23,8
84	5	16,8				84	5	16,8	198	10,0	19,8
315	14	22,5				315	14	22,5	1 112	41,0	27,1
<b>517</b>	<b>25</b>	<b>20,7</b>	<b>42</b>	<b>2</b>	<b>21</b>	<b>559</b>	<b>27</b>	<b>20,7</b>	<b>5 474</b>	<b>208,0</b>	<b>26,3</b>

451	21	21,5	49	2	24,5	500	23	21,7	5 300	195	27,2
66	4	-0,8	-7	0	-3,5	59	4	-1,0	174	13	-0,9

Récapitulatif

CYCLES	EFFECTIFS	DIVISIONS	EFF / DIV.
COLLEGE	15 919	678,5	<b>23,46</b>
LYCEE PROF.	4 273	170,0	<b>25,14</b>
LEGT & 2nde Coll.	4 915	181,0	<b>27,15</b>
POST - BAC	559	27,0	<b>20,70</b>
<b>TOTAL 2004/2005</b>	<b>25 666</b>	<b>1 056,5</b>	<b>24,29</b>

<b>RAPPEL 2003/2004</b>	25 661	1 041,0	24,65
<b>VARIATION</b>	5	16	-0,36

**Les effectifs des lycées continuent aussi de progresser (4ème année consécutive)**

115 élèves de plus que l'an dernier.

La progression est surtout forte en 1ère et Terminale (+ 101 élèves).

Globalement le second degré public stagne cette année (+5 élèves).

La progression était de 106 élèves l'an dernier.

**EFFECTIFS ET DIVISIONS : COLLEGE - S.E.S - CETAD et LYCEE PROF.**

Etablissements privés

Collège - SES - CETAD

ETABLISSEMENTS PRIVES	6°			5°			4°+ 4°SOUTIEN			3°+3°INSERTION			4° TECHNO			3° TECHNO			CETAD			SES			TOTAL COLLEGE					
	EFF	DIV	E/D	EFF	DIV	E/D	EFF	DIV	E/D	EFF	DIV	E/D	EFF	DIV	E/D	EFF	DIV	E/D	EFF	DIV	E/D	EFF	DIV	E/D	EFF	DIV	E/D			
COLLEGE A-M JAVOUHEY (PPT)	204	8	25,5	192	8	24,0	129	6	21,5	161	6	26,8	24	1	24,0	24	1	24,0									734	30	24,5	
COLLEGE A-M JAVOUHEY (UTUROA)	59	3	19,7	54	3	18,0	66	3	22,0	76	3	25,3															255	12	21,3	
COLLEGE ADVENTISTE TIARAMA	37	1	37,0	45	1	45,0	27	1	27,0	24	1	24,0															133	4	33,3	
COLLEGE DU SACRE-COEUR	169	6	28,2	172	6	28,7	156	6	26,0	111	4	27,8							52	2	26,0						660	24	27,5	
COLLEGE NOTRE DAME DES ANGES	170	6	28,3	176	6	29,3	148	5	29,6	132	5	26,4															626	22	28,5	
COLLEGE SAINTE ANNE	60	3	20,0	43	3	14,3	71	4	17,8	58	3	19,3															232	13	17,8	
LYCEE PROFESSIONNEL ST JOSEPH																			186	7,5	24,8						186	7,5	24,8	
LYCEE PROF. ST JOSEPH - MAKEMO																			85	4	21,3						85	4	21,3	
LYCEE PROF. ST JOSEPH - RIKITEA																			74	5	14,8						74	5	14,8	
LYCEE PROF. ST JOSEPH - TAIHAE																			36	3	12,0						36	3	12,0	
PROTESTANT TUTEAO A VAHO																			72	4	18,0						72	4	18,0	
LYCEE SAMUEL RAAPOTO																														
LYCEE-COLLEGE LA MENNAIS	295	11	26,8	280	10	28,0	275	10	27,5	292	10	29,2													76	4	19,0	1 218	45	27,1
LYCEE-COLLEGE POMARE IV	214	8	26,8	190	7	27,1	167	6	27,8	185	6	30,8	24	1	24,0	22	1	22,0										802	29	27,7
<b>TOTAL 2004/2005</b>	<b>1208</b>	<b>46</b>	<b>26,3</b>	<b>1152</b>	<b>44</b>	<b>26,2</b>	<b>1039</b>	<b>41</b>	<b>25,3</b>	<b>1039</b>	<b>38</b>	<b>27,3</b>	<b>48</b>	<b>2</b>	<b>24,0</b>	<b>46</b>	<b>2</b>	<b>23,0</b>	<b>505</b>	<b>25,5</b>	<b>19,8</b>	<b>76</b>	<b>4</b>	<b>19,0</b>	<b>5 113</b>	<b>202,5</b>	<b>25,2</b>			
<b>RAPPEL 2003/2004</b>	<b>1189</b>	<b>46</b>	<b>25,8</b>	<b>1140</b>	<b>44</b>	<b>25,9</b>	<b>1018</b>	<b>39</b>	<b>26,1</b>	<b>1007</b>	<b>39</b>	<b>25,8</b>	<b>50</b>	<b>2</b>	<b>25,0</b>	<b>50</b>	<b>2</b>	<b>25,0</b>	<b>484</b>	<b>23</b>	<b>21,0</b>	<b>72</b>	<b>4</b>	<b>18,0</b>	<b>5 010</b>	<b>199,0</b>	<b>25,2</b>			
<b>VARIATION</b>	<b>19</b>	<b>0</b>	<b>0,4</b>	<b>12</b>	<b>0</b>	<b>0,3</b>	<b>21</b>	<b>2</b>	<b>-0,8</b>	<b>32</b>	<b>-1</b>	<b>1,5</b>	<b>-2</b>	<b>0</b>	<b>-1,0</b>	<b>-4</b>	<b>0</b>	<b>-2,0</b>	<b>21</b>	<b>2,5</b>	<b>-1,2</b>	<b>4</b>	<b>0</b>	<b>1,0</b>	<b>103</b>	<b>3,5</b>	<b>0,1</b>			

LYCEE PROF.

ETABLISSEMENTS PRIVES	CAP en 3 ans après la classe de 5ème									1CAP2 *			2CAP2			BEP en 2 ans après la classe de 3ème						SOUS - TOTAL					
	4° PREPA			3° PREPA			Term. CAP			2° PRO			Term. CAP			2° PRO			Term. BEP			EFF	DIV	E/D			
	EFF	DIV	E/D	EFF	DIV	E/D	EFF	DIV	E/D	EFF	DIV	E/D	EFF	DIV	E/D	EFF	DIV	E/D	EFF	DIV	E/D	EFF	DIV	E/D	EFF	DIV	E/D
PROTESTANT TUTEAO A VAHO	19	1	19,0	21	2	10,5	19	1	19,0							41	2	20,5	26	2	13,0	126	8	15,8			
LYCEE PROFESSIONNEL ST JOSEPH										15	1	15,0	13	1	13,0	240	9	26,7	206	8	25,8	474	19	24,9			
LYCEE PROF. ST JOSEPH - MAKEMO																15	1	15,0				15	1	15,0			
LYCEE SAMUEL RAAPOTO										27	2	13,5				63	2	31,5	78	3	26,0	168	7	24,0			
<b>TOTAL 2004/2005</b>	<b>19</b>	<b>1</b>	<b>19,0</b>	<b>21</b>	<b>2</b>	<b>10,5</b>	<b>19</b>	<b>1</b>	<b>19,0</b>	<b>42</b>	<b>3</b>	<b>14,0</b>	<b>13</b>	<b>1</b>	<b>13,0</b>	<b>359</b>	<b>14</b>	<b>25,6</b>	<b>310</b>	<b>13</b>	<b>23,8</b>	<b>783</b>	<b>35</b>	<b>22,4</b>			
<b>RAPPEL 2003/2004</b>	<b>16</b>	<b>0,5</b>	<b>32,0</b>	<b>29</b>	<b>1</b>	<b>29,0</b>	<b>39</b>	<b>2</b>	<b>19,5</b>	<b>13</b>	<b>0,5</b>	<b>26,0</b>	<b>41</b>	<b>2,5</b>	<b>16,4</b>	<b>338</b>	<b>13</b>	<b>26,0</b>	<b>310</b>	<b>13</b>	<b>23,8</b>	<b>786</b>	<b>32,5</b>	<b>24,2</b>			
<b>VARIATION</b>	<b>3</b>	<b>0,5</b>	<b>-13,0</b>	<b>-8</b>	<b>1</b>	<b>-18,5</b>	<b>-20</b>	<b>-1</b>	<b>-0,5</b>	<b>29</b>	<b>2,5</b>	<b>-12,0</b>	<b>-28</b>	<b>-1,5</b>	<b>-3,4</b>	<b>21</b>	<b>1</b>	<b>-0,4</b>	<b>0</b>	<b>0</b>	<b>0,0</b>	<b>-3</b>	<b>2,5</b>	<b>-1,8</b>			

Légère hausse des effectifs en collège, et particulièrement :  
+ 32 en 3ème  
+ 21 en 4ème  
+ 19 en 6ème

ETABLISSEMENTS PRIVES	Mentions Compl.			BAC PROFESSIONNEL						SOUS - TOTAL			
	EFF	DIV	E/D	1° PRO			Term. PRO			EFF	DIV	E/D	
PROTESTANT TUTEAO A VAHO													
LYCEE PROFESSIONNEL ST JOSEPH				148	6	24,7	132	6	22,0	280	12	23,3	
LYCEE PROF. ST JOSEPH - MAKEMO													
LYCEE SAMUEL RAAPOTO				75	3	25,0	76	3	25,3	151	6	25,2	
<b>TOTAL 2004/2005</b>	<b>0</b>	<b>0</b>	<b>0,0</b>	<b>223</b>	<b>9</b>	<b>24,8</b>	<b>208</b>	<b>9</b>	<b>23,1</b>	<b>431</b>	<b>18</b>	<b>23,9</b>	
<b>RAPPEL 2003/2004</b>	<b>0</b>	<b>0</b>	<b>0,0</b>	<b>227</b>	<b>9,5</b>	<b>23,9</b>	<b>170</b>	<b>7,5</b>	<b>22,7</b>	<b>397</b>	<b>17</b>	<b>23,4</b>	
<b>VARIATION</b>	<b>0</b>	<b>0</b>	<b>0,0</b>	<b>-4</b>	<b>-0,5</b>	<b>0,9</b>	<b>38</b>	<b>1,5</b>	<b>0,4</b>	<b>34</b>	<b>1</b>	<b>0,6</b>	

Total LYCEE PROF.			
EFF	DIV	E/D	
126	8	15,8	
754	31	24,3	
15	1	15,0	
319	13	24,5	
<b>TOTAL 2004/2005</b>	<b>1214</b>	<b>53</b>	<b>22,9</b>
<b>RAPPEL 2003/2004</b>	<b>1183</b>	<b>49,5</b>	<b>23,9</b>
<b>VARIATION</b>	<b>31</b>	<b>3,5</b>	<b>-1,0</b>

1CAP2 \* : 1ère année de CAP en 2 ans (après la classe de 3ème)

## EFFECTIFS ET DIVISIONS : LEGT + 2nde Coll , Post-bac

### Etablissements privés

ETABLISSEMENTS PRIVES	SECONDE			PREMIERE			TERMINALE			CYCLE LONG		
	EFF	DIV	E/D	EFF	DIV	E/D	EFF	DIV	E/D	EFF	DIV	E/D
LYCEE SAMUEL RAAPOTO	175	5	35,0	129	5	25,8	116	5	23,2	420	15	28,0
LYCEE-COLLEGE LA MENNAIS	329	11	29,9	325	11	29,5	301	11	27,4	955	33	28,9
<b>TOTAL 2004/2005</b>	<b>504</b>	<b>16</b>	<b>31,5</b>	<b>454</b>	<b>16</b>	<b>28,4</b>	<b>417</b>	<b>16</b>	<b>26,1</b>	<b>1375</b>	<b>48</b>	<b>28,6</b>

<b>RAPPEL 2003/2004</b>	<b>492</b>	<b>15</b>	<b>32,8</b>	<b>422</b>	<b>16</b>	<b>26,4</b>	<b>421</b>	<b>16</b>	<b>26,3</b>	<b>1335</b>	<b>47</b>	<b>28,4</b>
<b>VARIATION</b>	<b>12</b>	<b>1</b>	<b>-1,3</b>	<b>32</b>	<b>0</b>	<b>2,0</b>	<b>-4</b>	<b>0</b>	<b>-0,3</b>	<b>40</b>	<b>1</b>	<b>0,2</b>

BTS			CPGE			POST - BAC			TOTAL LONG+ POST		
EFF	DIV	E/D	EFF	DIV	E/D	EFF	DIV	E/D	EFF	DIV	E/D
									420	15	28,0
45	3	15,0				45	3	15,0	1000	36	27,8
<b>45</b>	<b>3</b>	<b>15,0</b>	<b>0</b>	<b>0</b>		<b>45</b>	<b>3</b>	<b>15,0</b>	<b>1420</b>	<b>51</b>	<b>27,8</b>

<b>60</b>	<b>4</b>	<b>15,0</b>	<b>0</b>	<b>0</b>		<b>60</b>	<b>4</b>	<b>15,0</b>	<b>1395</b>	<b>51</b>	<b>27,4</b>
<b>-15</b>	<b>-1</b>	<b>0,0</b>	<b>0</b>	<b>0</b>		<b>-15</b>	<b>-1</b>	<b>0,0</b>	<b>25</b>	<b>0</b>	<b>0,5</b>

### Récapitulatif

CYCLES	EFFECTIFS	DIVISIONS	EFF / DIV.
COLLEGE	5113	202,5	<b>25,2</b>
LYCEE PROF.	1214	53,0	<b>22,9</b>
LEGT & 2nde Coll.	1375	48,0	<b>28,6</b>
POST - BAC	45	3,0	<b>15,0</b>
<b>TOTAL 2004/2005</b>	<b>7747</b>	<b>306,5</b>	<b>25,3</b>

<b>RAPPEL 2003/2004</b>	<b>7 588</b>	<b>299,5</b>	<b>25,3</b>
<b>VARIATION</b>	<b>159</b>	<b>7,0</b>	<b>-0,1</b>

Le second degré privé augmente globalement de 159 élèves sur une année, cette hausse produit ses effets en terme de structure (+ 7 divisions).

## TAILLE DES CLASSES : COLLEGE

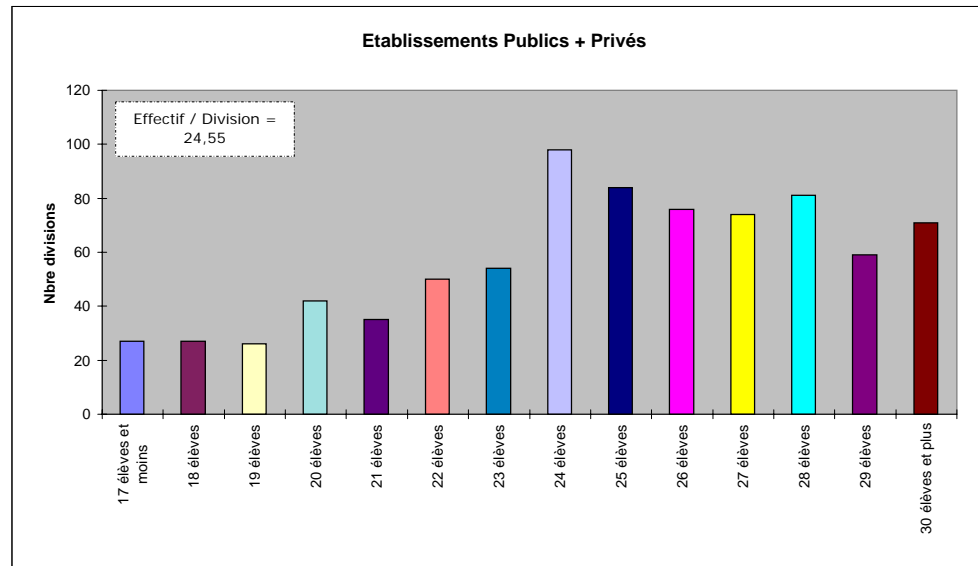
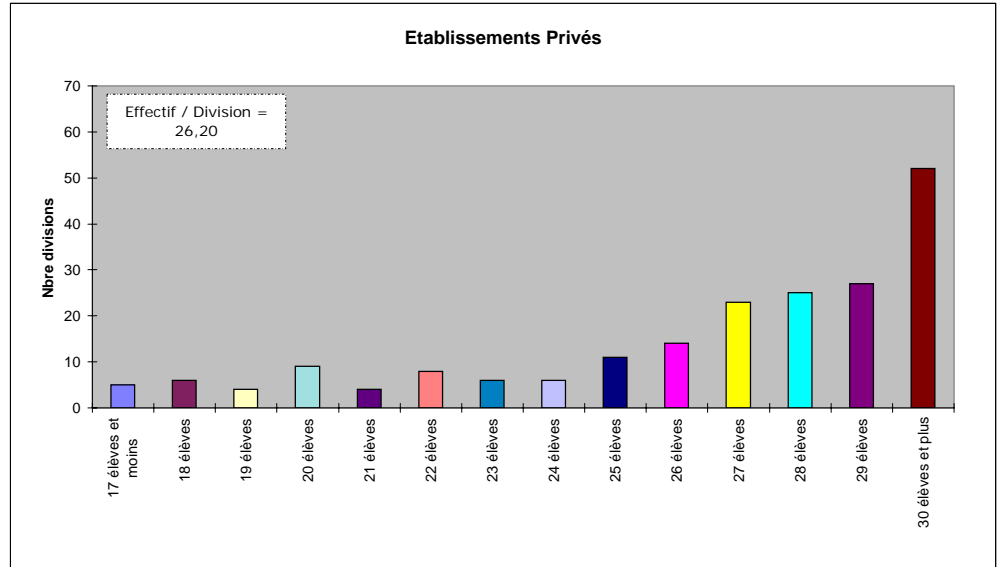
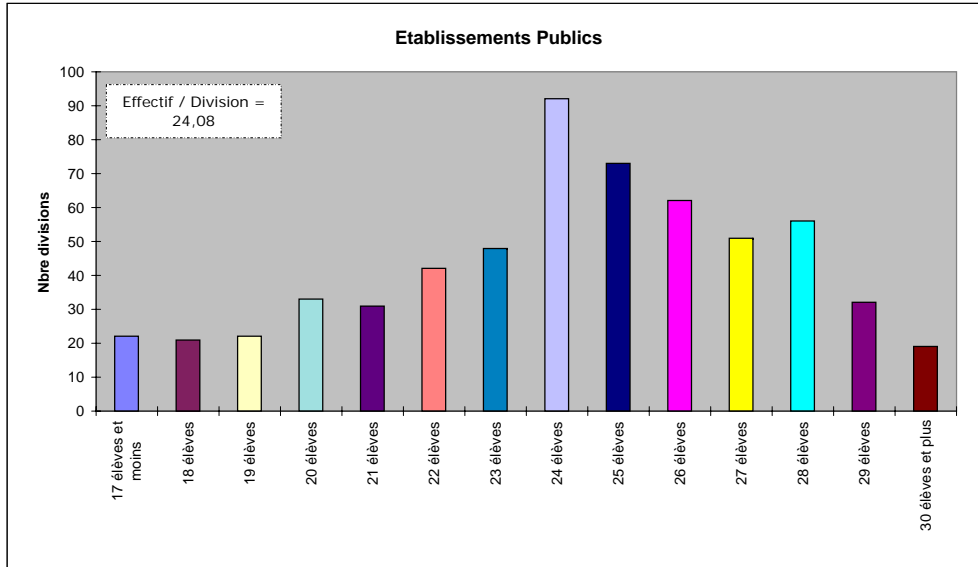

En collège, le nombre moyen d'élèves par classe est de 24,08 dans le public; il a légèrement progressé (+ 0,15).  
Il est de 26,20 dans le privé (hausse de 1,10).

## TAILLE DES CLASSES EN COLLEGE

### Etablissements PUBLICS

CLASSE	17 élèves et moins	18 élèves	19 élèves	20 élèves	21 élèves	22 élèves	23 élèves	24 élèves	25 élèves	26 élèves	27 élèves	28 élèves	29 élèves	30 élèves et plus	Divisions
6EME	8	3	5	8	6	14	12	39	21	14	10	15	9	3	177
5EME	5	4	12	9	8	9	10	18	18	19	10	24	9	5	167
4EME TECH	1				1	2	2	4	3	2					15
4EME	3	4	1	3	12	9	15	18	12	7	14	7	9	7	123
3INSER			1												1
3EME GENE&TECH	5	10	3	13	4	8	9	13	19	20	17	10	5	4	15
<b>TOTAL</b>	<b>22</b>	<b>21</b>	<b>22</b>	<b>33</b>	<b>31</b>	<b>42</b>	<b>48</b>	<b>92</b>	<b>73</b>	<b>62</b>	<b>51</b>	<b>56</b>	<b>32</b>	<b>19</b>	<b>498</b>

### Etablissements PRIVES

CLASSE	17 élèves et moins	18 élèves	19 élèves	20 élèves	21 élèves	22 élèves	23 élèves	24 élèves	25 élèves	26 élèves	27 élèves	28 élèves	29 élèves	30 élèves et plus	Divisions
6EME			2	5		1	2	2		6	13	9	15	18	73
5EME	3	3		1	2		2		4		4	10	6	9	44
4EME TECH								2							2
4EME	2	3		2	2	6	1		2	3	3	2	5	10	41
3INSER			2	1			1	1	5	5	3	4	1	15	38
3EME GENE&TECH						1		1							2
<b>TOTAL</b>	<b>5</b>	<b>6</b>	<b>4</b>	<b>9</b>	<b>4</b>	<b>8</b>	<b>6</b>	<b>6</b>	<b>11</b>	<b>14</b>	<b>23</b>	<b>25</b>	<b>27</b>	<b>52</b>	<b>200</b>

### Etablissements PUBLICS + PRIVES

CLASSE	17 élèves et moins	18 élèves	19 élèves	20 élèves	21 élèves	22 élèves	23 élèves	24 élèves	25 élèves	26 élèves	27 élèves	28 élèves	29 élèves	30 élèves et plus	Divisions
6EME	8	3	7	13	6	15	14	41	21	20	23	24	24	21	240
5EME	8	7	12	10	10	9	12	18	22	19	14	34	15	14	204
4EME TECH	1				1	2	2	6	3	2					17
4EME	5	7	1	5	14	15	16	18	14	10	17	9	14	17	162
3INSER			3	1			1	1	5	5	3	4	1	15	39
3EME GENE&TECH	5	10	3	13	4	9	9	14	19	20	17	10	5	4	142
<b>TOTAL</b>	<b>27</b>	<b>27</b>	<b>26</b>	<b>42</b>	<b>35</b>	<b>50</b>	<b>54</b>	<b>98</b>	<b>84</b>	<b>76</b>	<b>74</b>	<b>81</b>	<b>59</b>	<b>71</b>	<b>804</b>

## TAILLES DES CLASSES : SECONDE

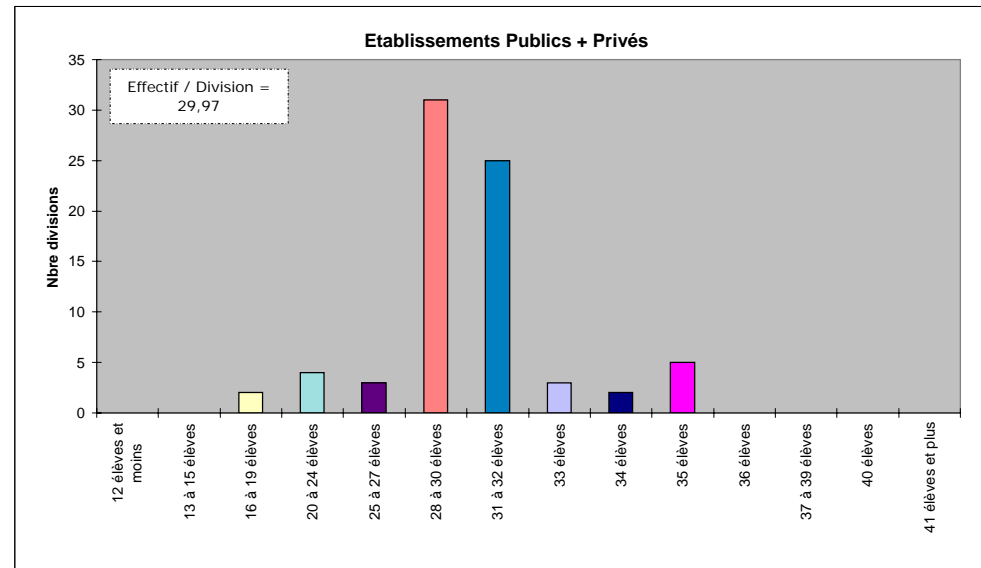
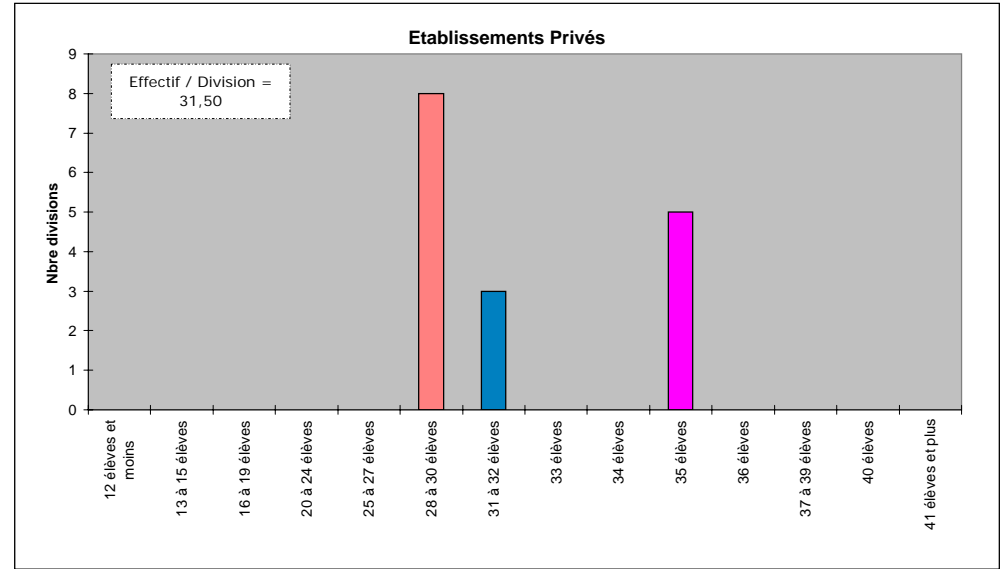
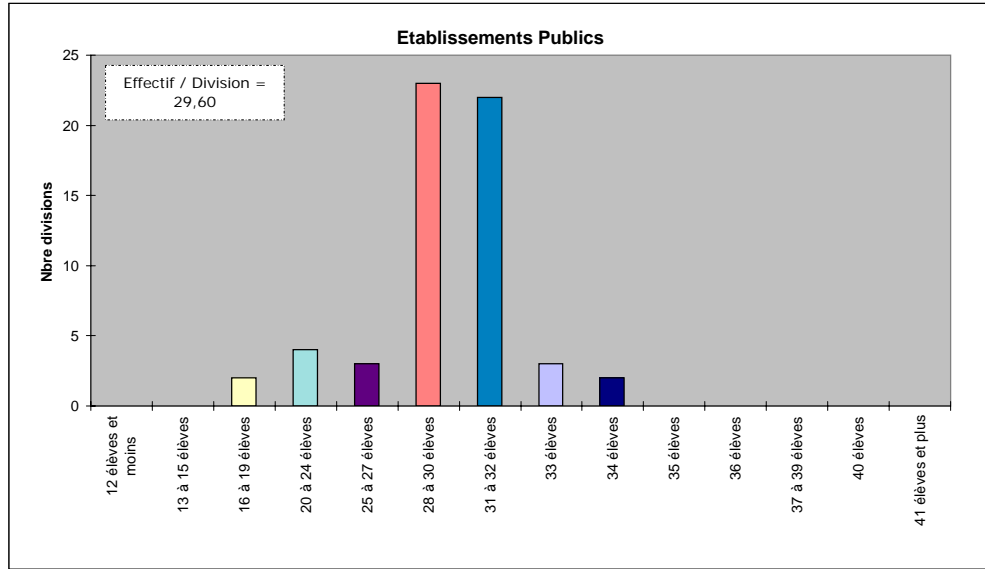

## TAILLES DES CLASSES : PREMIERE

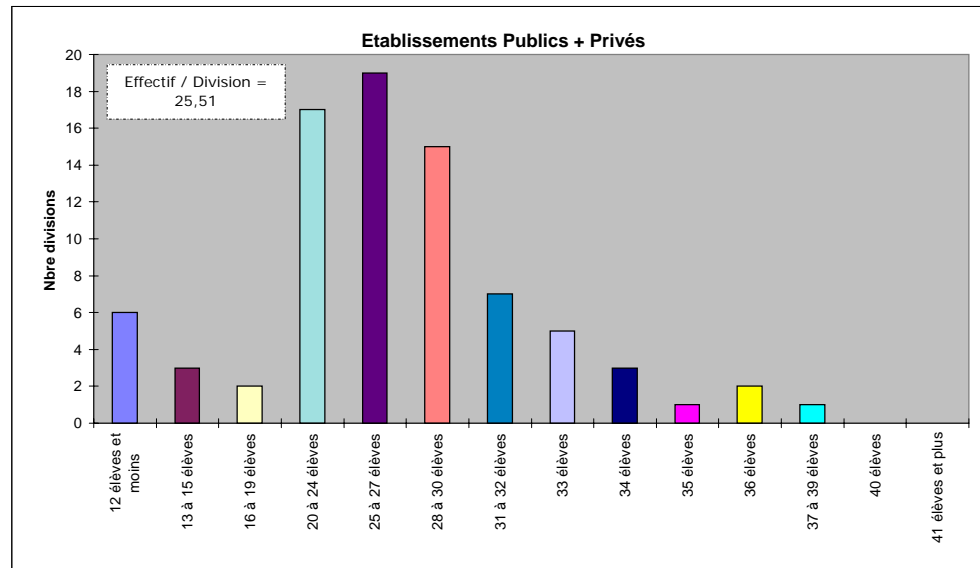
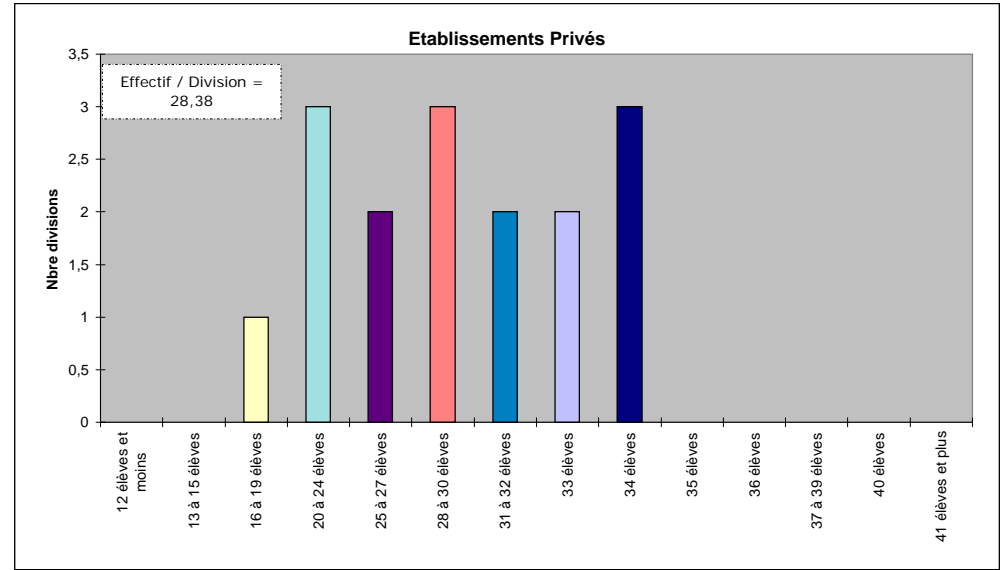
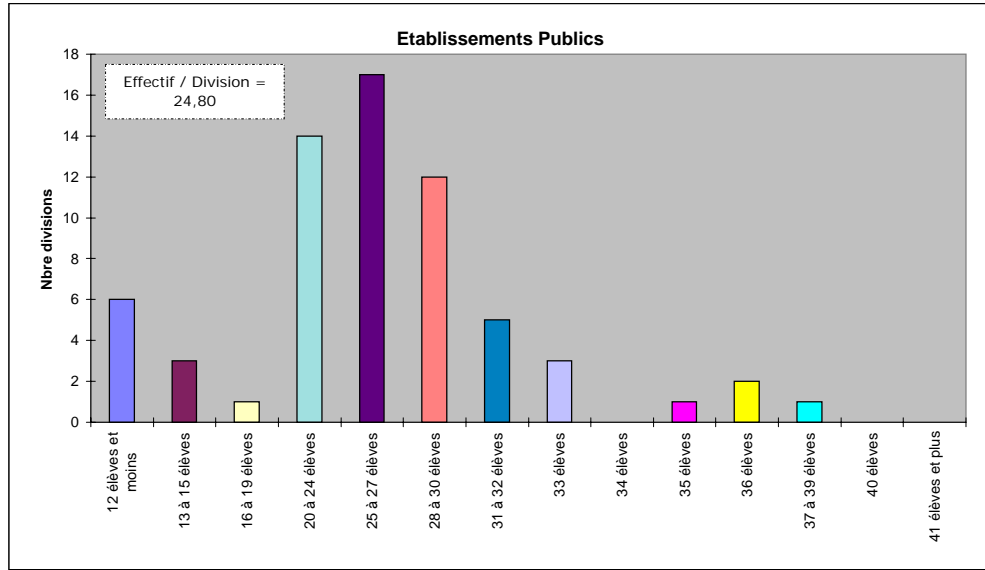

**TAILLES DES CLASSES : TERMINALE**

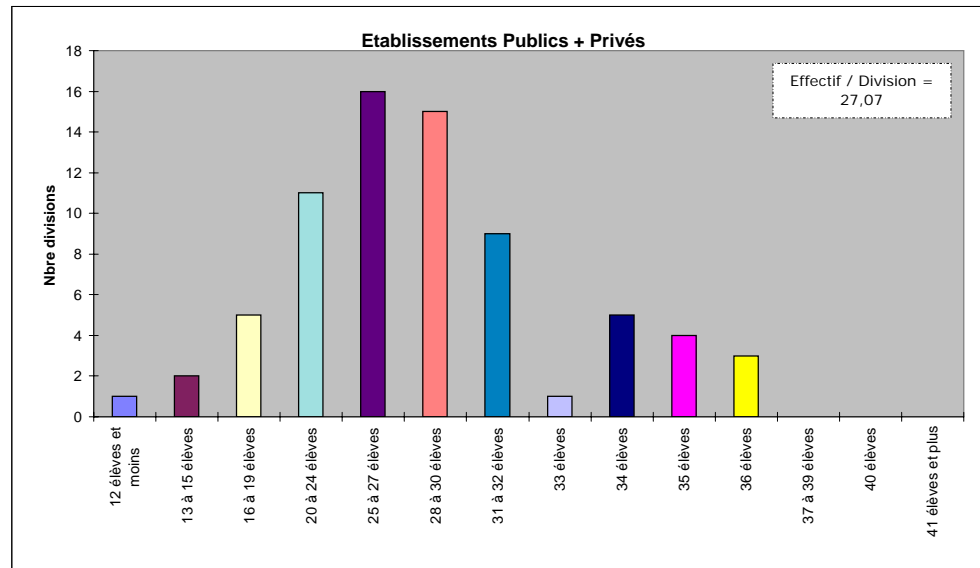
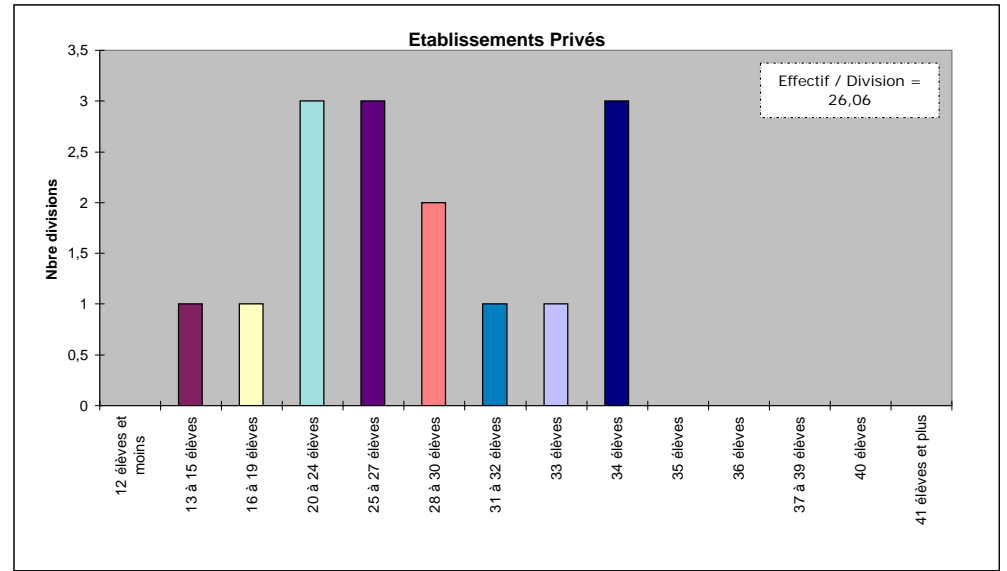
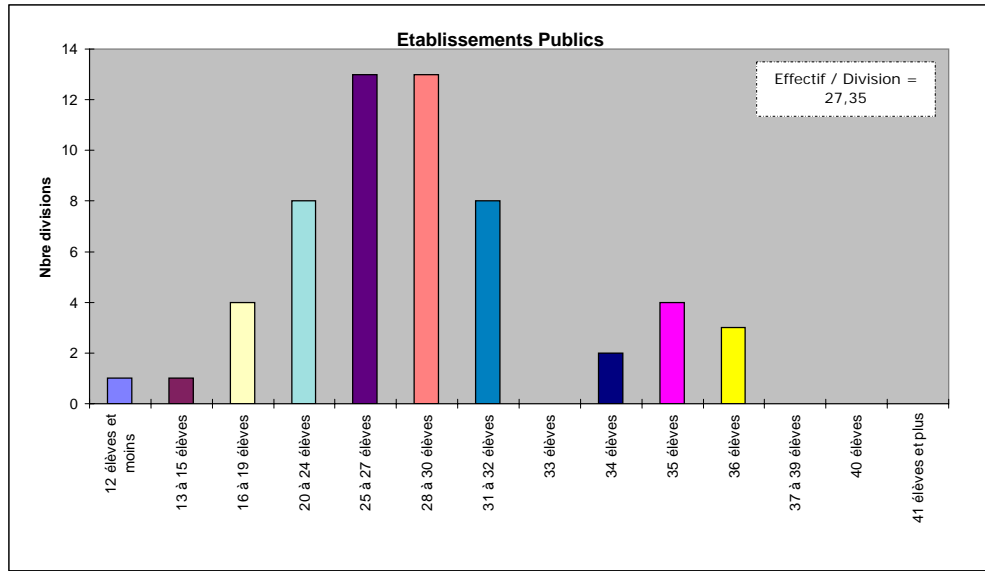



## TAILLE DES CLASSES EN TERMINALE GENERALE ET TECHNOLOGIQUE

### Etablissements PUBLICS

Nbre d'Elèves par Division	12 élèves et moins	13 à 15 élèves	16 à 19 élèves	20 à 24 élèves	25 à 27 élèves	28 à 30 élèves	31 à 32 élèves	33 élèves	34 élèves	35 élèves	36 élèves	37 à 39 élèves	40 élèves	41 élèves et plus	TOTAL
T_SMS SCIENCES MEDICO-SOCIALES					2	1									3
T_STI GENIE CIVIL				2											2
T_STI GENIE ELECTRONIQUE				1											1
T_STI GENIE ELECTROTECHNIQUE						1	1								2
T_STI GENIE MECANIQ: PRODUCTIQ.MECANIQ.			2												2
T_STT ACTION ET COMMUNICATION ADMINISTR.					2		3			1	3				9
T_STT ACTION ET COMMUNICATION COMMERC	1				1	3				1					6
T_STT COMPTABILITE ET GESTION					1	1	2		1	1					6
T_STT INFORMATIQUE ET GESTION									1						1
TERM TECHNO HOTELLERIE			2												2
TERMINALE LITTERAIRE				1	4	1	1								7
TERMINALE ECONOMIQUE ET SOCIALE		1				3	1			1					6
TERMINALE SCIENTIFIQUE SVT				3	3	3									9
TERMINALE SCIENTIFIQUE SI				1											1
<b>TOTAL</b>	<b>1</b>	<b>1</b>	<b>4</b>	<b>8</b>	<b>13</b>	<b>13</b>	<b>8</b>	<b>0</b>	<b>2</b>	<b>4</b>	<b>3</b>	<b>0</b>	<b>0</b>	<b>0</b>	<b>57</b>

### Etablissements PRIVES

Nbre d'Elèves par Division	12 élèves et moins	13 à 15 élèves	16 à 19 élèves	20 à 24 élèves	25 à 27 élèves	28 à 30 élèves	31 à 32 élèves	33 élèves	34 élèves	35 élèves	36 élèves	37 à 39 élèves	40 élèves	41 élèves et plus	TOTAL
T_SMS SCIENCES MEDICO-SOCIALES															0
T_STI GENIE CIVIL															0
T_STI GENIE ELECTRONIQUE															0
T_STI GENIE ELECTROTECHNIQUE															0
T_STI GENIE MECANIQ: PRODUCTIQ.MECANIQ.															0
T_STT ACTION ET COMMUNICATION ADMINISTR.															0
T_STT ACTION ET COMMUNICATION COMMERCIAL									2						2
T_STT COMPTABILITE ET GESTION					2										2
T_STT INFORMATIQUE ET GESTION									1						1
TERM TECHNO HOTELLERIE															0
TERMINALE LITTERAIRE		1					1								2
TERMINALE ECONOMIQUE ET SOCIALE			1	1	1	1									4
TERMINALE SCIENTIFIQUE SVT				2		1		1							4
TERMINALE SCIENTIFIQUE SI															0
<b>TOTAL</b>	<b>0</b>	<b>1</b>	<b>1</b>	<b>3</b>	<b>3</b>	<b>2</b>	<b>1</b>	<b>1</b>	<b>3</b>	<b>0</b>	<b>0</b>	<b>0</b>	<b>0</b>	<b>0</b>	<b>15</b>

### Etablissements PUBLICS + PRIVES

Nbre d'Elèves par Division	12 élèves et moins	13 à 15 élèves	16 à 19 élèves	20 à 24 élèves	25 à 27 élèves	28 à 30 élèves	31 à 32 élèves	33 élèves	34 élèves	35 élèves	36 élèves	37 à 39 élèves	40 élèves	41 élèves et plus	TOTAL
T_SMS SCIENCES MEDICO-SOCIALES					2	1									3
T_STI GENIE CIVIL				2											2
T_STI GENIE ELECTRONIQUE				1											1
T_STI GENIE ELECTROTECHNIQUE						1	1								2
T_STI GENIE MECANIQ: PRODUCTIQ.MECANIQ.			2												2
T_STT ACTION ET COMMUNICATION ADMINISTR					2		3			1	3				9
T_STT ACTION ET COMMUNICATION COMMERC	1				1	3			2	1					8
T_STT COMPTABILITE ET GESTION					3	1	2		1	1					8
T_STT INFORMATIQUE ET GESTION									2						2
TERM TECHNO HOTELLERIE			2												2
TERMINALE LITTERAIRE		1		1	4	1	2								9
TERMINALE ECONOMIQUE ET SOCIALE		1	1	1	1	4	1			1					10
TERMINALE SCIENTIFIQUE SVT				5	3	4		1							13
TERMINALE SCIENTIFIQUE SI				1											1
<b>TOTAL</b>	<b>1</b>	<b>2</b>	<b>5</b>	<b>11</b>	<b>16</b>	<b>15</b>	<b>9</b>	<b>1</b>	<b>5</b>	<b>4</b>	<b>3</b>	<b>0</b>	<b>0</b>	<b>0</b>	<b>72</b>



**ANALYSE DE CROISSANCE SUR 5 ANS DES EFFECTIFS ACCEUILLIS DANS LE 2ND DEGRE PUBLICS ET PRIVES**

	Rentrée 2000 / 2001		Rentrée 2001 / 2002		Rentrée 2002 / 2003		Rentrée 2003 / 2004		Rentrée 2004 / 2005		Différence 2000/2004	
	Effectif	Division	Effectif	Division	Effectif	Division	Effectif	Division	Effectif	Division	Effectif	Division
<b>1er CYCLE avec SES</b>												
Publics	14 742	601,0	15 192	584,0	15 265	598,0	15 053	621,0	<b>14 856</b>	<b>623,0</b>	114	22,0
Privés	4 514	173,0	4 560	174,0	4 529	176,0	4 526	176,0	<b>4 608</b>	<b>177,0</b>	94	4,0
<b>Total</b>	<b>19 256</b>	<b>774,0</b>	<b>19 752</b>	<b>758,0</b>	<b>19 794</b>	<b>774,0</b>	<b>19 579</b>	<b>797,0</b>	<b>19 464</b>	<b>800,0</b>	<b>208</b>	<b>26,0</b>
<b>Enseignements Professionnels avec CETAD</b>												
Publics	4 833	195,0	4 938	262,0	5 104	241,5	5 308	225,0	<b>5 336</b>	<b>225,5</b>	503	30,5
Privés	1 499	62,0	1 507	73,0	1 560	75,0	1 667	72,5	<b>1 719</b>	<b>78,5</b>	220	16,5
<b>Total</b>	<b>6 332</b>	<b>257,0</b>	<b>6 445</b>	<b>335,0</b>	<b>6 664</b>	<b>316,5</b>	<b>6 975</b>	<b>297,5</b>	<b>7 055</b>	<b>304,0</b>	<b>723</b>	<b>47,0</b>
<b>CYCLE LONG</b>												
Publics	4 458	152,0	4 594	166,0	4 728	176,0	4 800	172,0	<b>4 915</b>	<b>181,0</b>	457	29,0
Privés	1 173	42,0	1 253	45,0	1 312	47,0	1 335	47,0	<b>1 375</b>	<b>48,0</b>	202	6,0
<b>Total</b>	<b>5 631</b>	<b>194,0</b>	<b>5 847</b>	<b>211,0</b>	<b>6 040</b>	<b>223,0</b>	<b>6 135</b>	<b>219,0</b>	<b>6 290</b>	<b>229,0</b>	<b>659</b>	<b>35,0</b>
<b>POST-BAC</b>												
Publics	458	20,5	447	24,0	458	23,0	500	23,0	<b>559</b>	<b>27,0</b>	101	6,5
Privés	32	2,0	33	3,0	45	3,0	60	4,0	<b>45</b>	<b>3,0</b>	13	1,0
<b>Total</b>	<b>490</b>	<b>22,5</b>	<b>480</b>	<b>27,0</b>	<b>503</b>	<b>26,0</b>	<b>560</b>	<b>27,0</b>	<b>604</b>	<b>30,0</b>	<b>114</b>	<b>7,5</b>
<b>Total Publics</b>	<b>24 491</b>	<b>968,5</b>	<b>25 171</b>	<b>1 036,0</b>	<b>25 555</b>	<b>1 038,5</b>	<b>25 661</b>	<b>1 041,0</b>	<b>25 666</b>	<b>1 056,5</b>	<b>1 175</b>	<b>88,0</b>
<b>Total Privés</b>	<b>7 218</b>	<b>279,0</b>	<b>7 353</b>	<b>295,0</b>	<b>7 446</b>	<b>301,0</b>	<b>7 588</b>	<b>299,5</b>	<b>7 747</b>	<b>306,5</b>	<b>529</b>	<b>27,5</b>
<b>TOTAL</b>	<b>31 709</b>	<b>1 247,5</b>	<b>32 524</b>	<b>1 331,0</b>	<b>33 001</b>	<b>1 339,5</b>	<b>33 249</b>	<b>1 340,5</b>	<b>33 413</b>	<b>1 363,0</b>	<b>1 704</b>	<b>115,5</b>

## EVOLUTION DU REGIME SCOLAIRE SUR 5 ANS - Etab. PUBLICS -

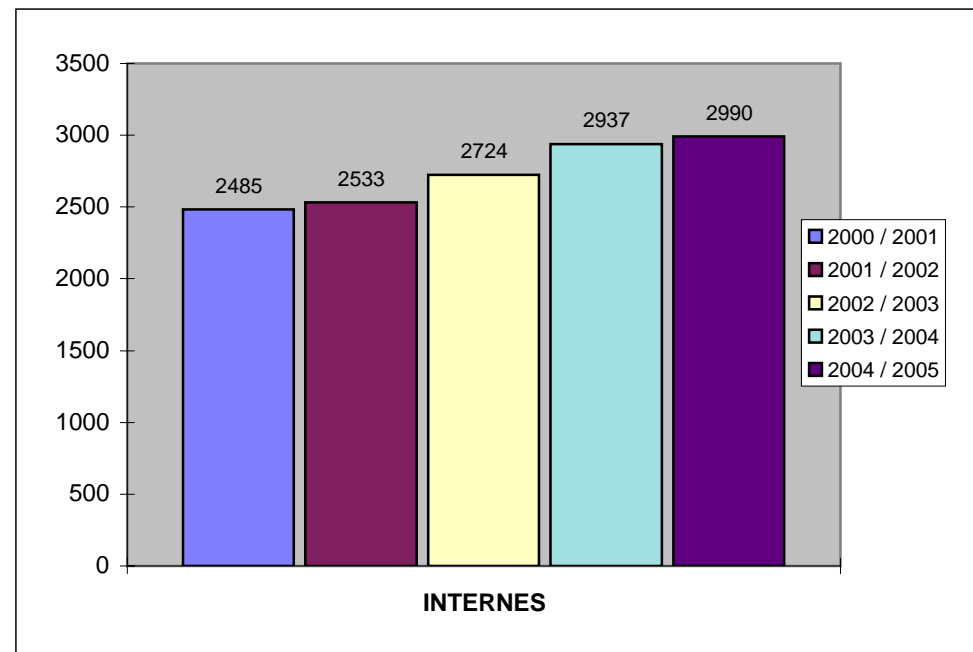
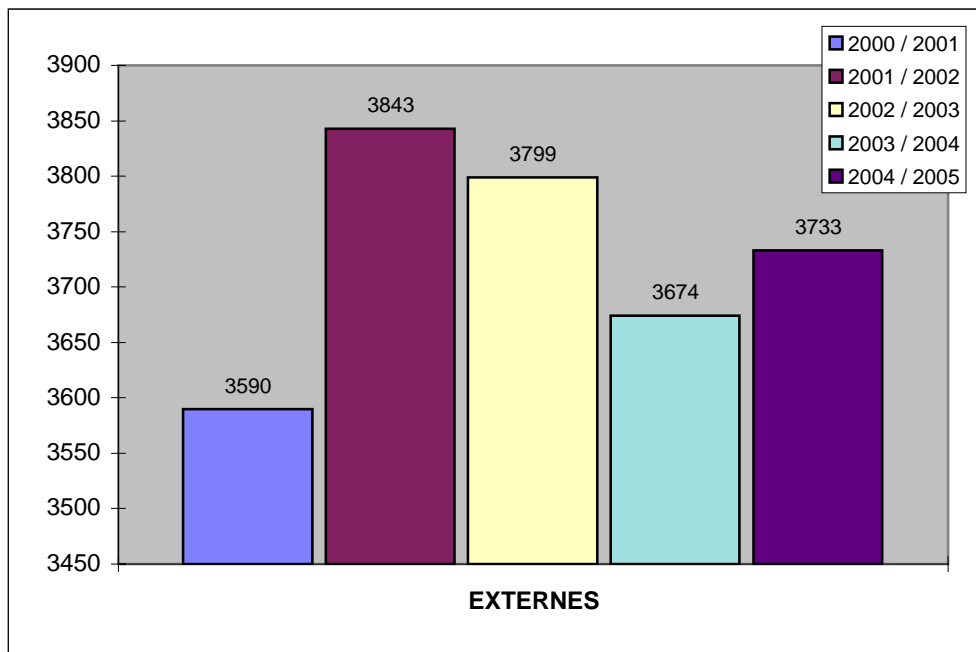

## RECAPITULATIF DES ELEVES PAR CATEGORIE

### Etablissements publics

ETABLISSEMENTS PUBLICS	EXTERNES			DEMI PENSIONNAIRES			INTERNES			TOTAL			RAPPEL	VAR
	G	F	T	G	F	T	G	F	T	G	F	T		
COLLEGE D'AFAREAITU	6	6	12	294	292	586				300	298	598	638	-40
COLLEGE D'ARUE	59	65	124	234	263	497				293	328	621	624	-3
COLLEGE DE ATUONA	16	11	27	9	17	26	65	55	120	90	83	173	161	12
COLLEGE DE BORA BORA	16	14	30	272	312	584				288	326	614	585	29
COLLEGE HENRI HIRO FAAA	30	26	56	473	485	958				503	511	1 014	987	27
COLLEGE DE FAAROA				115	112	227				115	112	227	228	-1
COLLEGE DE FARE		1	1	240	284	524				240	285	525	535	-10
COLLEGE DE HAO	4	4	8	59	51	110	147	157	304	210	212	422	390	32
COLLEGE DE HITIAA				127	141	268				127	141	268	299	-31
COLLEGE DE MAHINA	57	56	113	477	437	914				534	493	1 027	1 031	-4
COLLEGE DE MAKEMO	45	52	97				44	49	93	89	101	190	124	66
COLLEGE DE MATAURA	14	7	21	115	99	214	85	68	153	214	174	388	411	-23
GOD DE RAIVAVAE				29	21	50				29	21	50	68	-18
COLLEGE DE MOERAI	6	6	12	86	99	185	34	38	72	126	143	269	284	-15
COLLEGE DE PAEA	35	40	75	301	399	700				336	439	775	760	15
COLLEGE DE PAOPAO	4	1	5	228	318	546				232	319	551	577	-26
COLLEGE DE PAPARA	25	29	54	510	560	1 070				535	589	1 124	1 152	-28
COLLEGE DE PUNAAUIA	12	8	20	624	614	1 238				636	622	1 258	1 300	-42
COLLEGE DE RANGIROA	21	16	37	150	98	248	147	154	301	318	268	586	509	77
GOD DE MANIHI	4	3	7	10	14	24	27	30	57	41	47	88	83	5
COLLEGE DE TAAONE	83	82	165	326	317	643				409	399	808	852	-44
COLLEGE DE TAIQHAE	74	62	136	44	44	88	65	58	123	183	164	347	372	-25
COLLEGE DE TARAVAO	21	17	38	665	579	1 244				686	596	1 282	1 290	-8
COLLEGE DE TAUNOA	67	63	130	193	205	398				260	268	528	576	-48
COLLEGE DE TIPAERUI	71	77	148	432	476	908				503	553	1 056	1 135	-79
COLLEGE DE UPORU	15	21	36	120	186	306				135	207	342	325	17
COLLEGE TERRE DES HOMMES	27	31	58	52	34	86	64	56	120	143	121	264	267	-3
LYCEE DES ILES SOUS LE VENT	41	87	128	282	375	657	31	96	127	354	558	912	932	-20
GOD DE MAUPITI	37	31	68							37	31	68	78	-10
LYCEE D'ATUONA MARQUISES	1	6	7		2	2	4	25	29	5	33	38	33	5
LYCEE PAUL GAUGUIN	215	255	470	363	555	918	23	59	82	601	869	1 470	1 483	-13
LYCEE POLYVALENT DE PAPARA	38	66	104	198	396	594	28	111	139	264	573	837	787	50
LYCEE POLYVALENT DE TAAONE	390	127	517	436	112	548	155	45	200	981	284	1 265	1 234	31
LYCEE POLYVALENT DE TAIARAPU	53	80	133	430	600	1 030	101	178	279	584	858	1 442	1 459	-17
LYCEE PROFESSIONNEL DE FAAA	73	56	129	519	449	968				592	505	1 097	1 072	25
LYCEE PROFESSIONNEL DE MAHINA	29	28	57	264	134	398	119	84	203	412	246	658	670	-12
LYCEE PROFESSIONNEL D'UTUROA	43	24	67	139	105	244	122	97	219	304	226	530	507	23
LYCEE HOTELIER DE TAHITI	10	26	36	123	247	370	54	161	215	187	434	621	595	26
LYCEE TERTIAIRE DE PIRAE	180	427	607	137	435	572	24	130	154	341	992	1 333	1 248	85
<b>TOTAL 2004/2005</b>	<b>1 822</b>	<b>1 911</b>	<b>3 733</b>	<b>9 076</b>	<b>9 867</b>	<b>18 943</b>	<b>1 339</b>	<b>1 651</b>	<b>2 990</b>	<b>12 237</b>	<b>13 429</b>	<b>25 666</b>	<b>25 661</b>	<b>5</b>

<b>RAPPEL 2003/2004</b>	<b>1 756</b>	<b>1 918</b>	<b>3 674</b>	<b>9 181</b>	<b>9 869</b>	<b>19 050</b>	<b>1 299</b>	<b>1 638</b>	<b>2 937</b>	<b>12 236</b>	<b>13 425</b>	<b>25 661</b>		
-------------------------	--------------	--------------	--------------	--------------	--------------	---------------	--------------	--------------	--------------	---------------	---------------	---------------	--	--



## RECAPITULATIF DES ELEVES PAR CATEGORIE

### Etablissements privés

ETABLISSEMENTS PRIVES	EXTERNES			DEMI PENSIONNAIRES			INTERNES			TOTAL			RAPPEL	VAR
	G	F	T	G	F	T	G	F	T	G	F	T		
COLLEGE A-M JAVOUHEY (PPT)	126	149	275	209	232	441	5	13	18	340	394	734	731	3
COLLEGE A-M JAVOUHEY (UTUROA)	13	11	24	121	110	231				134	121	255	246	9
COLLEGE ADVENTISTE TIARAMA	5	3	8	73	52	125				78	55	133	118	15
COLLEGE DU SACRE-COEUR	7	13	20	318	296	614	26		26	351	309	660	602	58
COLLEGE NOTRE DAME DES ANGES	106	110	216	199	211	410				305	321	626	598	28
COLLEGE SAINTE ANNE	24	12	36	37	36	73	23	100	123	84	148	232	237	-5
PROTESTANT TUTEAO A VAIHO	12	35	47	46	55	101	13	37	50	71	127	198	213	-15
LYCEE PROFESSIONNEL ST JOSEPH	469	427	896	27	14	41	3		3	499	441	940	914	26
LYCEE PROF. ST JOSEPH - MAKEMO	4	2	6				74	20	94	78	22	100	88	12
LYCEE PROF. ST JOSEPH - RIKITEA	15	7	22				38	14	52	53	21	74	69	5
LYCEE PROF. ST JOSEPH - TAIOHAE	1		1				35		35	36		36	37	-1
LYCEE SAMUEL RAAPOTO	170	336	506	101	132	233				271	468	739	693	46
LYCEE-COLLEGE LA MENNAIS	660	722	1382	429	407	836				1089	1129	2218	2246	-28
LYCEE-COLLEGE POMARE IV	169	166	335	221	246	467				390	412	802	796	6
<b>TOTAL 2004/2005</b>	<b>1781</b>	<b>1993</b>	<b>3774</b>	<b>1781</b>	<b>1791</b>	<b>3572</b>	<b>217</b>	<b>184</b>	<b>401</b>	<b>3779</b>	<b>3968</b>	<b>7747</b>	<b>7588</b>	<b>159</b>

<b>RAPPEL 2003/2004</b>	<b>1778</b>	<b>1982</b>	<b>3760</b>	<b>1651</b>	<b>1789</b>	<b>3440</b>	<b>200</b>	<b>188</b>	<b>388</b>	<b>3629</b>	<b>3959</b>	<b>7588</b>
-------------------------	-------------	-------------	-------------	-------------	-------------	-------------	------------	------------	------------	-------------	-------------	-------------

### RECAPITULATIF

ETABLISSEMENTS	EXTERNES			DEMI PENSIONNAIRES			INTERNES			TOTAL		
	G	F	T	G	F	T	G	F	T	G	F	T
<b>PUBLICS</b>	1822	1911	3733	9076	9867	18943	1339	1651	2990	12237	13429	25666
<b>PRIVES</b>	1781	1993	3774	1781	1791	3572	217	184	401	3779	3968	7747
<b>TOTAL 2004/2005</b>	<b>3603</b>	<b>3904</b>	<b>7507</b>	<b>10857</b>	<b>11658</b>	<b>22515</b>	<b>1556</b>	<b>1835</b>	<b>3391</b>	<b>16016</b>	<b>17397</b>	<b>33413</b>
<b>RAPPEL 2003/2004</b>	<b>3534</b>	<b>3900</b>	<b>7434</b>	<b>10832</b>	<b>11658</b>	<b>22490</b>	<b>1499</b>	<b>1826</b>	<b>3325</b>	<b>15865</b>	<b>17384</b>	<b>33249</b>
<b>VARIATION</b>	<b>69</b>	<b>4</b>	<b>73</b>	<b>25</b>	<b>0</b>	<b>25</b>	<b>57</b>	<b>9</b>	<b>66</b>	<b>151</b>	<b>13</b>	<b>164</b>

REPARTITION DES EFFECTIFS PAR ARCHIPELS - Etab. PUBLICS + PRIVES -

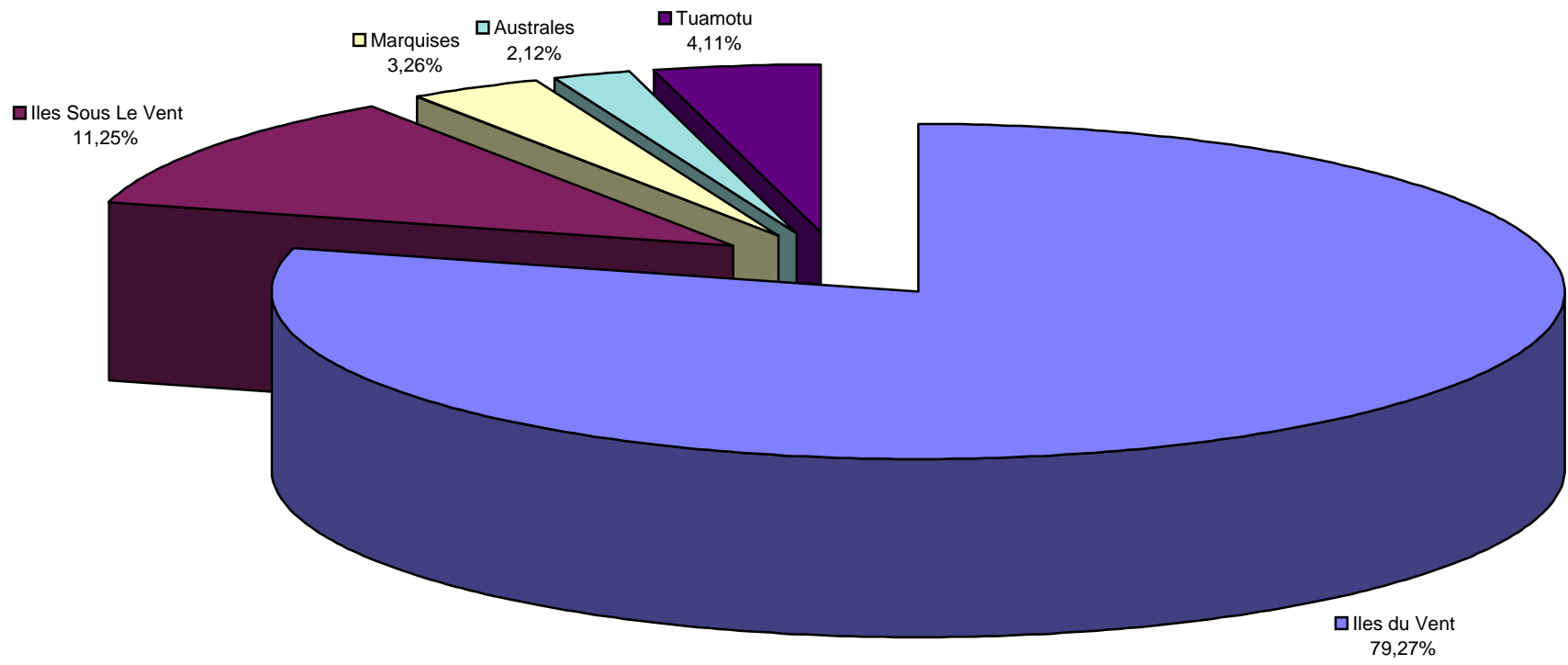



**EVOLUTION et REPARTITION DES EFFECTIFS PAR ARCHIPEL**

ARCHIPELS	ANNEES	PUBLIC					PRIVE					PUBLIC + PRIVE				
		02-03	VAR %	03-04	VAR %	04-05	02-03	VAR %	03-04	VAR %	04-05	02-03	VAR %	03-04	VAR %	04-05
ILES DU VENT	CETAD	461	111,28	513	89,474	459	199	205,53	409	58,191	238	660	139,7	922	75,597	697
	COLLEGE	10718	97,957	10499	97,485	10235	3940	100,79	3971	101,86	4045	14658	98,717	14470	98,687	14280
	LEGT	4288	101	4331	101,25	4385	1312	101,75	1335	103	1375	5600	101,18	5666	101,66	5760
	LYCEE PRO	3587	102,96	3693	101,62	3753	988	105,77	1045	102,68	1073	4575	103,56	4738	101,86	4826
	POST-BAC	458	109,17	500	111,8	559	45	133,33	60	75	45	503	111,33	560	107,86	604
	SES	194	120,1	233	103,86	242	54	133,33	72	105,56	76	248	122,98	305	104,26	318
	<b>TOTAL</b>	<b>19706</b>	<b>100,32</b>	<b>19769</b>	<b>99,312</b>	<b>19633</b>	<b>6538</b>	<b>105,41</b>	<b>6892</b>	<b>99,42</b>	<b>6852</b>	<b>26244</b>	<b>101,59</b>	<b>26661</b>	<b>99,34</b>	<b>26485</b>
ILES SOUS LE VENT	CETAD	143	109,79	157	92,357	145	74	101,35	75	96	72	217	106,91	232	93,534	217
	COLLEGE	2143	100,23	2148	102,05	2192	248	99,194	246	103,66	255	2391	100,13	2394	102,21	2447
	LEGT	400	107	428	113,79	487						400	107	428	113,79	487
	LYCEE PRO	438	104,34	457	105,47	482	151	91,391	138	91,304	126	589	101,02	595	102,18	608
	POST-BAC															
	SES															
	<b>TOTAL</b>	<b>3124</b>	<b>102,11</b>	<b>3190</b>	<b>103,64</b>	<b>3306</b>	<b>473</b>	<b>97,04</b>	<b>459</b>	<b>98,693</b>	<b>453</b>	<b>3597</b>	<b>101,45</b>	<b>3649</b>	<b>103,01</b>	<b>3759</b>
MARQUISES	CETAD	197	105,08	207	105,31	218	38	0		#DIV/0!	36	235	88,085	207	122,71	254
	COLLEGE	600	95,333	572	95,105	544	256	92,578	237	97,89	232	856	94,509	809	95,921	776
	LEGT	19	110,53	21	104,76	22						19	110,53	21	104,76	22
	LYCEE PRO	16		33	115,15	38						16	206,25	33	115,15	38
	POST-BAC															
	SES															
	<b>TOTAL</b>	<b>832</b>	<b>100,12</b>	<b>833</b>	<b>98,679</b>	<b>822</b>	<b>294</b>	<b>80,612</b>	<b>237</b>	<b>113,08</b>	<b>268</b>	<b>1126</b>	<b>95,027</b>	<b>1070</b>	<b>101,87</b>	<b>1090</b>
AUSTRALES	CETAD	158	81,013	128	81,25	104						158	81,013	128	81,25	104
	COLLEGE	584	105,31	615	94,634	582						584	105,31	615	94,634	582
	LEGT	21	95,238	20	105	21						21	95,238	20	105	21
	LYCEE PRO															
	POST-BAC															
	SES															
	<b>TOTAL</b>	<b>763</b>	<b>100</b>	<b>763</b>	<b>92,661</b>	<b>707</b>	<b>0</b>		<b>0</b>		<b>0</b>	<b>763</b>	<b>100</b>	<b>763</b>	<b>92,661</b>	<b>707</b>
TUAMOTU	CETAD	174	68,966	120	114,17	137	141	0		#DIV/0!	159	315	38,095	120	246,67	296
	COLLEGE	956	103,14	986	107,61	1061						956	103,14	986	107,61	1061
	LEGT															
	LYCEE PRO										15	0		0		15
	POST-BAC															
	SES															
	<b>TOTAL</b>	<b>1130</b>	<b>97,876</b>	<b>1106</b>	<b>108,32</b>	<b>1198</b>	<b>141</b>	<b>0</b>	<b>0</b>	<b>#DIV/0!</b>	<b>174</b>	<b>1271</b>	<b>87,018</b>	<b>1106</b>	<b>124,05</b>	<b>1372</b>
<b>TOTAL GENERAL :</b>	<b>25555</b>	<b>100,41</b>	<b>25661</b>	<b>100,02</b>	<b>25666</b>	<b>7446</b>	<b>101,91</b>	<b>7588</b>	<b>102,1</b>	<b>7747</b>	<b>33001</b>	<b>100,75</b>	<b>33249</b>	<b>100,49</b>	<b>33413</b>	



## **II - PREMIER CYCLE**

GARCONS ET FILLES

MONTANTS ET DOUBLANTS

LANGUES VIVANTES

LATIN

**PREMIER CYCLE : GARCONS ET FILLES**

Etablissements publics

ETABLISSEMENTS PUBLICS	6°			5°			4°			3°			4 Technologique			3 Technologique			4 Aide & Soutien			3 Insertion			TOTAL			Rappel	VAR
	G	F	T	G	F	T	G	F	T	G	F	T	G	F	T	G	F	T	G	F	T	G	F	T	G	F	T		
COLLEGE D'AFAREAITU	70	72	142	73	96	169	38	59	97	26	47	73	15	11	26	9	9	18							231	294	525	553	-28
COLLEGE D'ARUE	68	78	146	72	99	171	66	64	130	59	69	128	15	9	24	13	9	22							293	328	621	624	-3
COLLEGE DE ATUONA	19	18	37	26	13	39	9	13	22	8	12	20												62	56	118	123	-5	
COLLEGE DE BORA BORA	96	88	184	52	85	137	28	33	61	25	30	55	4	20	24	9	11	20						214	267	481	442	39	
COLLEGE HENRI HIRO FAAA	133	138	271	133	132	265	97	96	193	93	107	200	16	9	25	19	20	39	12	9	21			503	511	1 014	987	27	
COLLEGE DE FAAROA	39	22	61	32	37	69	19	24	43	14	28	42												104	111	215	214	1	
COLLEGE DE FARE	69	71	140	54	68	122	49	54	103	34	59	93	17	8	25	11	13	24						234	273	507	521	-14	
COLLEGE DE HAO	65	58	123	41	41	82	31	39	70	32	35	67												169	173	342	327	15	
COLLEGE DE HITIAA	39	38	77	24	39	63	19	26	45	22	32	54												104	135	239	253	-14	
COLLEGE DE MAHINA	136	122	258	124	122	246	105	126	231	135	115	250	19	3	22	15	5	20						534	493	1 027	1 031	-4	
COLLEGE DE MAKEMO	25	24	49	26	28	54	26	25	51	12	24	36												89	101	190	124	66	
COLLEGE DE MATAURA	43	30	73	37	38	75	41	30	71	38	35	73												159	133	292	295	-3	
GOD DE RAIVAVAE	9	11	20	20	10	30																		29	21	50	68	-18	
COLLEGE DE MOERAI	30	28	58	41	30	71	31	28	59	21	31	52												123	117	240	252	-12	
COLLEGE DE PAEA	88	103	191	89	131	220	78	90	168	67	92	159							6	12	18	8	11	19	336	439	775	760	15
COLLEGE DE PAOPAO	49	66	115	61	63	124	30	46	76	18	51	69	10	6	16	14	8	22						182	240	422	444	-22	
COLLEGE DE PAPARA	142	139	281	142	144	286	78	116	194	73	117	190	21	4	25	14	9	23						470	529	999	1 001	-2	
COLLEGE DE PUNAAUIA	168	150	318	147	133	280	94	131	225	113	153	266	17	9	26	14	4	18						553	580	1 133	1 174	-41	
COLLEGE DE RANGIROA	105	59	164	41	32	73	34	55	89	19	51	70	21		21	21	3	24						241	200	441	452	-11	
GOD DE MANIHI	24	25	49	17	22	39																		41	47	88	83	5	
COLLEGE DE TAAONE	118	109	227	94	84	178	80	97	177	94	85	179	11	12	23	12	12	24						409	399	808	852	-44	
COLLEGE DE TAOHAE	46	26	72	35	39	74	26	27	53	11	25	36												118	117	235	251	-16	
COLLEGE DE TARAVAO	176	169	345	140	150	290	95	122	217	109	118	227	35	13	48	34	14	48						589	586	1 175	1 185	-10	
COLLEGE DE TAUNOA	42	41	83	54	56	110	57	45	102	59	87	146												212	229	441	500	-59	
COLLEGE DE TIPAERUI	118	126	244	125	141	266	112	116	228	122	154	276	14	8	22	12	8	20						503	553	1 056	1 135	-79	
COLLEGE DE UPORU	52	55	107	41	55	96	25	45	70	17	52	69												135	207	342	325	17	
COLLEGE TERRE DES HOMMES	26	29	55	33	26	59	18	17	35	21	21	42												98	93	191	198	-7	
COLLEGE DES ILES SOUS LE VENT	64	59	123	73	87	160	44	64	108	61	79	140												242	289	531	518	13	
GOD DE MAUPITI	15	19	34	22	12	34																		37	31	68	78	-10	
LYCEE PROFESSIONNEL D'UTUROA													17	6	23	16	9	25						33	15	48	50	-2	
<b>TOTAL 2004/2005</b>	<b>2074</b>	<b>1973</b>	<b>4047</b>	<b>1869</b>	<b>2013</b>	<b>3882</b>	<b>1330</b>	<b>1588</b>	<b>2918</b>	<b>1303</b>	<b>1709</b>	<b>3012</b>	<b>232</b>	<b>118</b>	<b>350</b>	<b>213</b>	<b>134</b>	<b>347</b>	<b>18</b>	<b>21</b>	<b>39</b>	<b>8</b>	<b>11</b>	<b>19</b>	<b>7 047</b>	<b>7 567</b>	<b>14 614</b>	<b>14 820</b>	<b>-206</b>

**PREMIER CYCLE : GARCONS ET FILLES**

Etablissements privés

ETABLISSEMENTS PRIVES	6°			5°			4°			3°			4 Technologique			3 Technologique			4 Aide et Soutien			3 Insertion			TOTAL			Rappel	VAR			
	G	F	T	G	F	T	G	F	T	G	F	T	G	F	T	G	F	T	G	F	T	G	F	T	G	F	T					
COLLEGE A-M JAVOUHEY (PPT)	98	106	204	89	103	192	56	73	129	66	95	161	16	8	24	15	9	24										340	394	734	731	3
COLLEGE A-M JAVOUHEY (UTUROA)	27	32	59	31	23	54	35	31	66	41	35	76																134	121	255	246	9
COLLEGE ADVENTISTE TIARAMA	24	13	37	23	22	45	12	15	27	19	5	24																78	55	133	118	15
COLLEGE DU SACRE-COEUR	91	78	169	85	87	172	89	67	156	55	56	111																320	288	608	576	32
COLLEGE NOTRE DAME DES ANGES	90	80	170	88	88	176	64	84	148	63	69	132																305	321	626	598	28
COLLEGE SAINTE ANNE	25	35	60	17	26	43	18	53	71	24	34	58																84	148	232	237	-5
LYCEE-COLLEGE LA MENNAIS	154	141	295	144	136	280	128	127	255	138	154	292							13	7	20							577	565	1 142	1 152	-10
LYCEE-COLLEGE POMARE IV	111	103	214	79	111	190	80	87	167	85	100	185	17	7	24	18	4	22										390	412	802	796	6
<b>TOTAL 2004/2005</b>	<b>620</b>	<b>588</b>	<b>1208</b>	<b>556</b>	<b>596</b>	<b>1152</b>	<b>482</b>	<b>537</b>	<b>1019</b>	<b>491</b>	<b>548</b>	<b>1039</b>	<b>33</b>	<b>15</b>	<b>48</b>	<b>33</b>	<b>13</b>	<b>46</b>	<b>13</b>	<b>7</b>	<b>20</b>				<b>2 228</b>	<b>2 304</b>	<b>4 532</b>	<b>4 454</b>	<b>78</b>			

<b>TOTAL 2004/2005</b>	<b>2 694</b>	<b>2 561</b>	<b>5 255</b>	<b>2 425</b>	<b>2 609</b>	<b>5 034</b>	<b>1 812</b>	<b>2 125</b>	<b>3 937</b>	<b>1 794</b>	<b>2 257</b>	<b>4 051</b>	<b>265</b>	<b>133</b>	<b>398</b>	<b>246</b>	<b>147</b>	<b>393</b>	<b>31</b>	<b>28</b>	<b>59</b>	<b>8</b>	<b>11</b>	<b>19</b>	<b>9 275</b>	<b>9 871</b>	<b>19 146</b>
<b>RAPPEL 2003/2004</b>	<b>2 598</b>	<b>2 683</b>	<b>5 281</b>	<b>2 638</b>	<b>2 580</b>	<b>5 218</b>	<b>1 739</b>	<b>2 192</b>	<b>3 931</b>	<b>1 755</b>	<b>2 223</b>	<b>3 978</b>	<b>253</b>	<b>149</b>	<b>402</b>	<b>278</b>	<b>131</b>	<b>409</b>	<b>13</b>	<b>25</b>	<b>38</b>	<b>8</b>	<b>9</b>	<b>17</b>	<b>9 282</b>	<b>9 992</b>	<b>19 274</b>
<b>VARIATION</b>	<b>96</b>	<b>-122</b>	<b>-26</b>	<b>-213</b>	<b>29</b>	<b>-184</b>	<b>73</b>	<b>-67</b>	<b>6</b>	<b>39</b>	<b>34</b>	<b>73</b>	<b>12</b>	<b>-16</b>	<b>-4</b>	<b>-32</b>	<b>16</b>	<b>-16</b>	<b>18</b>	<b>3</b>	<b>21</b>	<b>0</b>	<b>2</b>	<b>2</b>	<b>-7</b>	<b>-121</b>	<b>-128</b>

Les garçons redeviennent majoritaires dès la 6ème; cette situation s'inversant en 3ème (47,2%).

Ce phénomène masque leur sur-représentation dans certaines classes (technologiques notamment).

**PREMIER CYCLE : MONTANTS ET DOUBLANTS**

Etablissements publics

ETABLISSEMENTS PUBLICS	6ème			5ème			4ème			3ème			4ème Techno			3ème Techno			4ème Soutien			3ème Insertion			TOTAL			RAPPEL	
	Mon.	Dou.	Total	Mon.	Dou.	Total	Mon.	Dou.	Total	Mon.	Dou.	Total	Mon.	Dou.	Total	Mon.	Dou.	Total	Mon.	Dou.	Total	Mon.	Dou.	Total	Mon.	Dou.	Total	VAR	
COLLEGE D'AFAREAITU	129	13	142	137	32	169	71	26	97	56	17	73	24	2	26	16	2	18							433	92	525	553	-28
COLLEGE D'ARUE	133	13	146	154	17	171	124	6	130	114	14	128	24		24	22		22							571	50	621	624	-3
COLLEGE DE ATUONA	32	5	37	33	6	39	21	1	22	17	3	20													103	15	118	123	-5
COLLEGE DE BORA BORA	162	22	184	131	6	137	58	3	61	49	6	55	24		24	20		20							444	37	481	442	39
COLLEGE HENRI HIRO FAAA	262	9	271	259	6	265	188	5	193	178	22	200	25		25	37	2	39	20	1	21				969	45	1 014	987	27
COLLEGE DE FAAROA	45	16	61	57	12	69	42	1	43	36	6	42													180	35	215	214	1
COLLEGE DE FARE	124	16	140	117	5	122	101	2	103	78	15	93	25		25	24		24							469	38	507	521	-14
COLLEGE DE HAO	110	13	123	82		82	68	2	70	59	8	67													319	23	342	327	15
COLLEGE DE HITIAA	72	5	77	58	5	63	40	5	45	51	3	54													221	18	239	253	-14
COLLEGE DE MAHINA	256	2	258	246		246	230	1	231	212	38	250	22		22	19	1	20							985	42	1 027	1 031	-4
COLLEGE DE MAKEMO	48	1	49	50	4	54	49	2	51	34	2	36													181	9	190	124	66
COLLEGE DE MATAURA	60	13	73	63	12	75	70	1	71	66	7	73													259	33	292	295	-3
GOD DE RAIVAVAE	18	2	20	30		30																			48	2	50	68	-18
COLLEGE DE MOERAI	54	4	58	62	9	71	52	7	59	50	2	52													218	22	240	252	-12
COLLEGE DE PAEA	182	9	191	206	14	220	163	5	168	141	18	159							18		18	19		19	729	46	775	760	15
COLLEGE DE PAOPAO	108	7	115	105	19	124	72	4	76	58	11	69	16		16	21	1	22							380	42	422	444	-22
COLLEGE DE PAPARA	277	4	281	274	12	286	194		194	171	19	190	25		25	23		23							964	35	999	1 001	-2
COLLEGE DE PUNAAUIA	293	25	318	266	14	280	203	22	225	220	46	266	26		26	18		18							1 026	107	1 133	1 174	-41
COLLEGE DE RANGIROA	124	40	164	70	3	73	83	6	89	66	4	70	20	1	21	23	1	24							386	55	441	452	-11
GOD DE MANIHI	44	5	49	37	2	39																			81	7	88	83	5
COLLEGE DE TAAONE	213	14	227	171	7	178	168	9	177	162	17	179	23		23	23	1	24							760	48	808	852	-44
COLLEGE DE TAIOHAE	64	8	72	63	11	74	44	9	53	30	6	36													201	34	235	251	-16
COLLEGE DE TARAVAO	323	22	345	270	20	290	208	9	217	198	29	227	48		48	48		48							1 095	80	1 175	1 185	-10
COLLEGE DE TAUNOA	80	3	83	103	7	110	98	4	102	116	30	146													397	44	441	500	-59
COLLEGE DE TIPAERUI	199	45	244	233	33	266	206	22	228	242	34	276	21	1	22	16	4	20							917	139	1 056	1 135	-79
COLLEGE DE UPORU	101	6	107	83	13	96	64	6	70	54	15	69													302	40	342	325	17
COLLEGE TERRE DES HOMMES	38	17	55	50	9	59	27	8	35	34	8	42													149	42	191	198	-7
COLLEGE DES ILES SOUS LE VENT	107	16	123	128	32	160	98	10	108	112	28	140													445	86	531	518	13
GOD DE MAUPITI	27	7	34	26	8	34																			53	15	68	78	-10
LYCEE PROFESSIONNEL D'UTUROA													23		23	25		25							48		48	50	-2
<b>TOTAL 2004/2005</b>	<b>3 685</b>	<b>362</b>	<b>4 047</b>	<b>3 564</b>	<b>318</b>	<b>3 882</b>	<b>2 742</b>	<b>176</b>	<b>2 918</b>	<b>2 604</b>	<b>408</b>	<b>3 012</b>	<b>346</b>	<b>4</b>	<b>350</b>	<b>335</b>	<b>12</b>	<b>347</b>	<b>38</b>	<b>1</b>	<b>39</b>	<b>19</b>	<b>19</b>	<b>13 333</b>	<b>1 281</b>	<b>14 614</b>	<b>14 820</b>	<b>-206</b>	

**PREMIER CYCLE : MONTANTS ET DOUBLANTS**

Etablissements privés

ETABLISSEMENTS PRIVES	6ème			5ème			4ème			3ème			4ème Techno			3ème Techno			4ème Soutien			3ème Insertion			TOTAL			RAPPEL	
	Mon.	Dou.	Total	Mon.	Dou.	Total	Mon.	Dou.	Total	Mon.	Dou.	Total	Mon.	Dou.	Total	Mon.	Dou.	Total	Mon.	Dou.	Total	Mon.	Dou.	Total	Mon.	Dou.	Total	VAR	
COLLEGE A-M JAVOUHEY (PPT)	175	29	204	166	26	192	113	16	129	133	28	161	23	1	24	24		24							634	100	734	731	3
COLLEGE A-M JAVOUHEY (UTUROA)	58	1	59	49	5	54	60	6	66	67	9	76													234	21	255	246	9
COLLEGE ADVENTISTE TIARAMA	29	8	37	34	11	45	22	5	27	18	6	24													103	30	133	118	15
COLLEGE DU SACRE-COEUR	163	6	169	161	11	172	136	20	156	108	3	111													568	40	608	576	32
COLLEGE NOTRE DAME DES ANGES	153	17	170	163	13	176	139	9	148	126	6	132													581	45	626	598	28
COLLEGE SAINTE ANNE	56	4	60	41	2	43	59	12	71	45	13	58													201	31	232	237	-5
LYCEE-COLLEGE LA MENNAIS	277	18	295	265	15	280	243	12	255	279	13	292							19	1	20				1 083	59	1 142	1 152	-10
LYCEE-COLLEGE POMARE IV	207	7	214	185	5	190	166	1	167	161	24	185	22	2	24	21	1	22							762	40	802	796	6
<b>TOTAL 2004/2005</b>	<b>1 118</b>	<b>90</b>	<b>1 208</b>	<b>1 064</b>	<b>88</b>	<b>1 152</b>	<b>938</b>	<b>81</b>	<b>1 019</b>	<b>937</b>	<b>102</b>	<b>1 039</b>	<b>45</b>	<b>3</b>	<b>48</b>	<b>45</b>	<b>1</b>	<b>46</b>	<b>19</b>	<b>1</b>	<b>20</b>				<b>4 166</b>	<b>366</b>	<b>4 532</b>	<b>4 454</b>	<b>78</b>

<b>TOTAL 2004/2005</b>	<b>4803</b>	<b>452</b>	<b>5255</b>	<b>4628</b>	<b>406</b>	<b>5034</b>	<b>3680</b>	<b>257</b>	<b>3937</b>	<b>3541</b>	<b>510</b>	<b>4051</b>	<b>391</b>	<b>7</b>	<b>398</b>	<b>380</b>	<b>13</b>	<b>393</b>	<b>57</b>	<b>2</b>	<b>59</b>	<b>19</b>	<b>0</b>	<b>19</b>	<b>17499</b>	<b>1647</b>	<b>19146</b>
<b>RAPPEL 2003/2004</b>	<b>4788</b>	<b>493</b>	<b>5281</b>	<b>4739</b>	<b>479</b>	<b>5218</b>	<b>3666</b>	<b>265</b>	<b>3931</b>	<b>3480</b>	<b>498</b>	<b>3978</b>	<b>381</b>	<b>21</b>	<b>402</b>	<b>384</b>	<b>25</b>	<b>409</b>	<b>38</b>	<b>0</b>	<b>38</b>	<b>17</b>	<b>0</b>	<b>17</b>	<b>17493</b>	<b>1781</b>	<b>19274</b>
<b>VARIATION</b>	<b>15</b>	<b>-41</b>	<b>-26</b>	<b>-111</b>	<b>-73</b>	<b>-184</b>	<b>14</b>	<b>-8</b>	<b>6</b>	<b>61</b>	<b>12</b>	<b>73</b>	<b>10</b>	<b>-14</b>	<b>-4</b>	<b>-4</b>	<b>-12</b>	<b>-16</b>	<b>19</b>	<b>2</b>	<b>21</b>	<b>2</b>	<b>0</b>	<b>2</b>	<b>6</b>	<b>-134</b>	<b>-128</b>

Le poids du redoublement effectif, constaté à la rentrée diminue globalement sauf en 4ème

- en 6ème : 7,4 % (- 1%)
- en 5ème : 7,6 % (- 2,2%)
- en 4ème : 8,6 % (+ 1%)
- en 3ème : stable (à 9,8% après affectation).

**PREMIER CYCLE : LANGUES VIVANTES ETUDIÉES**

Etablissements publics

ETABLISSEMENTS PUBLICS	ANGLAIS					ALLEMAND						ESPAGNOL			CHINOIS			TAHIEN			TAHIEN ou MARQUISIEN					
	1° LV					1° LV					2° LV			2° LV			2° LV			FACULTATIF						
	6°	5°	4°	3°	Total	6°	5°	4°	3°	Total	4°	3°	Total	4°	3°	Total	4°	3°	Total	4°	3°	Total	6°	5°	4°	3°
COLLEGE D'AFAREAITU	142	169	123	91	525								47	34	81				50	39	89	140	169			309
COLLEGE D'ARUE	146	171	154	150	621								85	76	161				45	74	119	111	101			212
COLLEGE DE ATUONA	37	39	22	20	118								22	19	41					1	1					
COLLEGE DE BORA BORA	184	137	85	75	481								36	40	76				25	15	40	184	137			321
COLLEGE HENRI HIRO FAAA	271	265	239	239	1 014								72	83	155				121	117	238		251			251
COLLEGE DE FAAROA	61	69	43	42	215								24	21	45				19	21	40	61	69			130
COLLEGE DE FARE	140	122	128	117	507								53	71	124				50	22	72	16	112			128
COLLEGE DE HAO	123	82	70	67	342								47	43	90				23	24	47					
COLLEGE DE HITIAA	77	63	44	54	238								12	31	43				33	23	56	77	63			140
COLLEGE DE MAHINA	258	246	253	270	1 027								193	170	363				38	80	118		1			1
COLLEGE DE MAKEMO	49	54	51	35	189								23	13	36				27	23	50					
COLLEGE DE MATAURA	73	75	71	73	292								46	49	95				25	24	49	7	68			75
GOD DE RAIVAVAE	20	30			50																					
COLLEGE DE MOERAI	58	71	59	52	240								59	52	111							58	71			129
COLLEGE DE PAEA	191	220	186	178	775								100	87	187				85	91	176	176	202			378
COLLEGE DE PAOPOAO	115	124	92	90	421								59	53	112				17	16	33	105	104			209
COLLEGE DE PAPARA	281	286	219	213	999								119	121	240				100	92	192	3	4			7
COLLEGE DE PUNAAUIA	318	280	251	284	1 133								124	173	297				127	111	238	22	233			255
COLLEGE DE RANGIROA	164	73	110	94	441								75	85	160				14	9	23	11	59			70
GOD DE MANIHI	49	39			88																					
COLLEGE DE TAAONE	227	178	200	203	808								126	109	235				51	69	120	221	58			279
COLLEGE DE TAIHAE	72	74	53	36	235								36	28	64				17	8	25					
COLLEGE DE TARAVAO	345	290	264	275	1 174								147	172	319				69	103	172	313	254			567
COLLEGE DE TAUNOA	83	110	101	144	438								47	77	124				55	69	124					
COLLEGE DE TIPAERUI	239	259	247	283	1 028	5	7	3	13	28	10	14	24	168	201	369	17	21	38	30	30	60	167	132		299
COLLEGE DE UPORU	107	96	70	69	342								36	31	67				34	38	72					
COLLEGE TERRE DES HOMMES	55	59	35	42	191								35	42	77											
COLLEGE DES ILES SOUS LE VENT	123	160	108	140	531								66	100	166				42	39	81	95	125			220
GOD DE MAUPITI	34	34			68																					
LYCEE PROFESSIONNEL D'UTUROA			23	25	48															25	25					
<b>TOTAL 2004/2005</b>	<b>4 042</b>	<b>3 875</b>	<b>3 301</b>	<b>3 361</b>	<b>14 579</b>	<b>5</b>	<b>7</b>	<b>3</b>	<b>13</b>	<b>28</b>	<b>10</b>	<b>15</b>	<b>25</b>	<b>1 857</b>	<b>1 981</b>	<b>3 838</b>	<b>17</b>	<b>21</b>	<b>38</b>	<b>1 097</b>	<b>1 163</b>	<b>2 260</b>	<b>1 767</b>	<b>2 213</b>		<b>3 980</b>



**PREMIER CYCLE : LANGUES VIVANTES ETUDIEES**

Etablissements privés

ETABLISSEMENTS PRIVES	ANGLAIS					ALLEMAND						ESPAGNOL			CHINOIS			TAHITIEN			TAHITIEN ou MARQUISIEN						
	1° LV					1° LV					2° LV			2° LV			2° LV			FACULTATIF							
	6°	5°	4°	3°	Total	6°	5°	4°	3°	Total	4°	3°	Total	4°	3°	Total	4°	3°	Total	4°	3°	Total	6°	5°	4°	3°	Total
COLLEGE A-M JAVOUHEY (PPT)	204	192	152	185	733									88	119	207				64	42	106					
COLLEGE A-M JAVOUHEY (UTUROA)	59	54	66	76	255									66	76	142											
COLLEGE ADVENTISTE TIARAMA	37	45	26	21	129									23	19	42							3	35			38
COLLEGE DU SACRE-COEUR	169	172	156	111	608									107	61	168				49	50	99	169	172			341
COLLEGE NOTRE DAME DES ANGES	169	176	148	132	625									78	60	138				70	72	142					
COLLEGE SAINTE ANNE	60	43	65	37	205									71	58	129											
LYCEE-COLLEGE LA MENNAIS	295	280	275	292	1 142									214	230	444	12	10	22	29	72	101					
LYCEE-COLLEGE POMARE IV	214	190	191	207	802									9	164	173				158	41	199	113	188			301
<b>TOTAL 2004/2005</b>	<b>1 207</b>	<b>1 152</b>	<b>1 079</b>	<b>1 061</b>	<b>4 499</b>									<b>656</b>	<b>787</b>	<b>1 443</b>	<b>12</b>	<b>10</b>	<b>22</b>	<b>370</b>	<b>277</b>	<b>647</b>	<b>285</b>	<b>395</b>			<b>680</b>

ETABLISSEMENTS PUBLICS + PRIVES	ANGLAIS					ALLEMAND						ESPAGNOL			CHINOIS			TAHITIEN				
	1° LV					1° LV					2° LV			2° LV			2° LV					
	6°	5°	4°	3°	Total	6°	5°	4°	3°	Total	4°	3°	Total	4°	3°	Total	4°	3°	Total			
<b>TOTAL 2004/2005</b>	<b>5 249</b>	<b>5 027</b>	<b>4 380</b>	<b>4 422</b>	<b>19 078</b>	<b>5</b>	<b>7</b>	<b>3</b>	<b>13</b>	<b>28</b>	<b>10</b>	<b>15</b>	<b>25</b>	<b>2 513</b>	<b>2 768</b>	<b>5 281</b>	<b>29</b>	<b>31</b>	<b>60</b>	<b>1 467</b>	<b>1 440</b>	<b>2 907</b>
<b>RAPPEL 2003/2004</b>	<b>5 270</b>	<b>5 217</b>	<b>4 361</b>	<b>4 390</b>	<b>19 238</b>	<b>11</b>	<b>1</b>	<b>10</b>	<b>14</b>	<b>36</b>	<b>0</b>	<b>0</b>	<b>0</b>	<b>2 637</b>	<b>2 765</b>	<b>5 402</b>	<b>31</b>	<b>15</b>	<b>46</b>	<b>1 282</b>	<b>1 371</b>	<b>2 653</b>
<b>VARIATION</b>	<b>-21</b>	<b>-190</b>	<b>19</b>	<b>32</b>	<b>-160</b>	<b>-6</b>	<b>6</b>	<b>-7</b>	<b>-1</b>	<b>-8</b>	<b>10</b>	<b>15</b>	<b>25</b>	<b>-124</b>	<b>3</b>	<b>-121</b>	<b>-2</b>	<b>16</b>	<b>14</b>	<b>185</b>	<b>69</b>	<b>254</b>



**PREMIER CYCLE : LATIN**

ETABLISSEMENTS	LATIN			
	5°	4°	3°	TOTAL
COLLEGE D'AFAREAITU	14	13	16	43
COLLEGE D'ARUE	28	20	23	71
COLLEGE DE BORA BORA	28	14	11	53
COLLEGE DE FAAROA	17	14	13	44
COLLEGE DE MAHINA		28	24	52
COLLEGE DE PAEA	35	30	6	71
COLLEGE DE PAOPAO	16	8	2	26
COLLEGE DE PAPARA	30	53	29	112
COLLEGE DE PUNAAUIA	12	26	62	100
COLLEGE DE TAAONE	19	18	18	55
COLLEGE DE TARAVAO	35	14	11	60
COLLEGE DE TAUNOA	24	9	12	45
COLLEGE DE TIPAERUI	73	55	56	184
COLLEGE DES ILES SOUS LE VENT	19	16	7	42
<b>TOTAL PUBLIC 2004/2005</b>	<b>350</b>	<b>318</b>	<b>290</b>	<b>958</b>
<b>RAPPEL 2003/2004</b>	<b>442</b>	<b>316</b>	<b>257</b>	<b>1015</b>
<b>VARIATION</b>	<b>-92</b>	<b>2</b>	<b>33</b>	<b>-57</b>

ETABLISSEMENTS	LATIN			
	5°	4°	3°	TOTAL
COLLEGE A-M JAVOUHEY (PPT)		13	16	29
COLLEGE NOTRE DAME DES ANGES			3	3
LYCEE-COLLEGE LA MENNAIS		41	31	72
<b>TOTAL PRIVES 2004/2005</b>	<b>0</b>	<b>54</b>	<b>50</b>	<b>104</b>
<b>RAPPEL 2003/2004</b>	<b>0</b>	<b>52</b>	<b>15</b>	<b>67</b>
<b>VARIATION</b>	<b>0</b>	<b>2</b>	<b>35</b>	<b>37</b>

<b>TOTAL GENERAL 2004/2005</b>	<b>350</b>	<b>372</b>	<b>340</b>	<b>1062</b>
<b>RAPPEL 2003/2004</b>	<b>442</b>	<b>368</b>	<b>272</b>	<b>1082</b>
<b>VARIATION</b>	<b>-92</b>	<b>4</b>	<b>68</b>	<b>-20</b>



## **III - CETAD ET SES**

CETAD : EFFECTIFS ET DIVISIONS

SES : EFFECTIFS ET DIVISIONS

**EFFECTIFS ET DIVISIONS : CETAD**

SPECIALITES / ETABLISSEMENTS PUBLICS	CETAD D'AFAREAITU		CETAD DE ATUONA		CETAD DE BORA BORA		CETAD DE FAAROA		CETAD DE HAO		CETAD DE HITIAA		CETAD DE MATAURA		CETAD DE MOERAI		CETAD DE PAO PAO		CETAD DE PAPARA		CETAD DE RANGIROA		CETAD DE TAIOHAE		CETAD DE TARAVAO-L		CETAD DE TARAVAO-C		CETAD DE UA POU		Eff	Div
	Eff	Div	Eff	Div	Eff	Div	Eff	Div	Eff	Div	Eff	Div	Eff	Div	Eff	Div	Eff	Div	Eff	Div	Eff	Div	Eff	Div	Eff	Div	Eff	Div	Eff	Div		
1SP3 : Sculpture																							11	1							11	1
2SP3 : Sculpture																							9	1							9	1
3SP3 : Sculpture																							7	1							7	1
1CAP3 CUISINE					23	1																									23	1
1CAP3 Develpt : Act. Famil. Artis .Tour.			11	0,5					16	0,5			10	0,5	10	1	23	1	21	1	6	0,5	13	0,5	15	1			13	0,5	138	7
1CAP3 Develpt : Const. Entret. Batimt	10	0,5			12	0,5												20	1							23	1	14	0,5	79	3,5	
1CAP3 Develpt : Gest. Milieu Marin	11	0,5	8	0,5	12	0,5			17	0,5										16	0,5	14	0,5								78	3
1CAP3 Develpt : Gest. Pte Expl. Rural											13	1	14	0,5			15	1													42	2,5
2CAP3 CUISINE					13	0,5																									13	0,5
2CAP3 Develpt : Act. Famil. Artis .Tour.			9	0,5	12	0,5			10	0,5	6	0,5	8	0,5	8	1	19	1	18	1	13	0,5	12	0,5	15	1			12	0,5	142	8
2CAP3 Develpt : Const. Entret. Batimt	14	0,5			7	0,5			14	0,5								23	1							22	1	11	0,5	91	4	
2CAP3 Develpt : Gest. Milieu Marin	13	0,5	9	0,5	12	0,5														10	0,5	9	0,5								53	2,5
2CAP3 Develpt : Gest. Pte Expl. Rural											10	0,5	13	0,5			14	1													37	2
3CAP3 CUISINE					11	0,5																									11	0,5
3CAP3 Develpt : Act. Famil. Artis .Tour.			9	0,5	11	0,5			14	0,5			11	1	11	1	20	1	20	1	6	0,5	8	0,5	21	1			11	0,5	142	8
3CAP3 Develpt : Const. Entret. Batimt	14	0,5			10	0,5												23	1							32	1,5	12	0,5	91	4	
3CAP3 Develpt : Gest. Milieu Marin	11	0,5	9	0,5	10	0,5			9	0,5										6	0,5	7	0,5								52	3
3CAP3 Develpt : Gest. Pte Expl. Rural							12	1					19	1			13	1													44	3
<b>TOTAL</b>	<b>73</b>	<b>3</b>	<b>55</b>	<b>3</b>	<b>133</b>	<b>6</b>	<b>12</b>	<b>1</b>	<b>80</b>	<b>3</b>	<b>29</b>	<b>2</b>	<b>75</b>	<b>4</b>	<b>29</b>	<b>3</b>	<b>104</b>	<b>6</b>	<b>125</b>	<b>6</b>	<b>57</b>	<b>3</b>	<b>90</b>	<b>6</b>	<b>51</b>	<b>3</b>	<b>77</b>	<b>3,5</b>	<b>73</b>	<b>3</b>	<b>1063</b>	<b>55,5</b>

SPECIALITES / ETABLISSEMENTS PRIVES	COLLEGE DU SACRE-CŒUR		PROTESTANT TUTEAO A VAIHO		LYCEE PROFESSIONNEL ST JOSEPH		LYCEE PROFESSIONNEL ST JOSEPH MAKEMO		LYCEE PROFESSIONNEL ST JOSEPH RIKITEA		LYCEE PROFESSIONNEL ST JOSEPH TAIOHAE		Eff	Div
	Eff	Div	Eff	Div	Eff	Div	Eff	Div	Eff	Div	Eff	Div		
SP 1			31	1			12	1	27	1			70	3
SP 2									19	1			19	1
SP 3									8	1			8	1
1CAP3 Develpt : Act. Famil. Artis. Tour.	13	0,5			37	1,5	6	0,5					56	2,5
1CAP3 Develpt : Const. Entret. Batimt	13	0,5			25	1							38	1,5
1CAP3 Develpt : Gest. Pte Expl.Rural			17	1			17	0,5	10	1	12	1	56	3,5
2CAP3 Develpt : Act. Famil. Artis. Tour.	12	0,5			38	1,5	4	0,5					54	2,5
2CAP3 Develpt : Const. Entret. Batimt	14	0,5			30	1							44	1,5
2CAP3 Develpt : Gest. Pte Expl.Rural			14	1			18	0,5	6	0,5	10	1	48	3
3CAP3 Develpt : Act. Famil. Artis. Tour.					31	1,5	9	0,5					40	2
3CAP3 Develpt : Const. Entret. Batimt					25	1							25	1
3CAP3 Develpt : Gest. Pte Expl.Rural			10	1			19	0,5	4	0,5	14	1	47	3
<b>TOTAL</b>	<b>52</b>	<b>2</b>	<b>72</b>	<b>4</b>	<b>186</b>	<b>7,5</b>	<b>85</b>	<b>4</b>	<b>74</b>	<b>5</b>	<b>36</b>	<b>3</b>	<b>505</b>	<b>25,5</b>

Légère baisse des effectifs dans le public (- 62 élèves) après une stagnation en 2003.

Poursuite de la légère hausse dans le privé (+ 21) pour la 2ème année consécutive.

## EFFECTIFS ET DIVISIONS : SES

### SES - PUBLIC

ETABLISSEMENTS	1° Année		2° Année		3° Année		4° Année		TOTAL			Eff	VAR
	Eff	Div	Eff	Div	Eff	Div	Eff	Div	Eff	Div	E/D		
Papeete - Taunoa	16	1	26	2	31	2	14	1	87	6	14,5	76	11
Punaauia	33	2	32	2	31	2	29	2	125	8	15,6	126	-1
Taravao	16	1	14	1					30	2	15,0	31	-1
<b>TOTAL PUBLIC 2004/2005</b>	<b>65</b>	<b>4</b>	<b>72</b>	<b>5</b>	<b>62</b>	<b>4</b>	<b>43</b>	<b>3</b>	<b>242</b>	<b>16</b>	<b>45,1</b>	<b>233</b>	<b>9</b>
<b>RAPPEL 2003/2004</b>	<b>81</b>	<b>5</b>	<b>77</b>	<b>5</b>	<b>47</b>	<b>3</b>	<b>28</b>	<b>2</b>	<b>233</b>	<b>15</b>	<b>46,5</b>	<b>194</b>	<b>39</b>

### SES - PRIVE

ETABLISSEMENTS	1° Année		2° Année		3° Année		4° Année		TOTAL			Eff	VAR
	Eff	Div	Eff	Div	Eff	Div	Eff	Div	Eff	Div	E/D		
LYCEE-COLLEGE LA MENNAIS	46	2	30	2					76	4	19,0	72	4
<b>TOTAL PRIVE 2004/2005</b>	<b>46</b>	<b>2</b>	<b>30</b>	<b>2</b>	<b>0</b>	<b>0</b>	<b>0</b>	<b>0</b>	<b>76</b>	<b>4</b>	<b>19,0</b>	<b>72</b>	<b>4</b>
<b>RAPPEL 2003/2004</b>	<b>45</b>	<b>2</b>	<b>27</b>	<b>2</b>	<b>0</b>	<b>0</b>	<b>0</b>	<b>0</b>	<b>72</b>	<b>4</b>	<b>18,0</b>	<b>54</b>	<b>18</b>

### Récapitulatif : SES

<b>TOTAL 2004/2005</b>	<b>111</b>	<b>6</b>	<b>102</b>	<b>7</b>	<b>62</b>	<b>4</b>	<b>43</b>	<b>3</b>	<b>318</b>	<b>20</b>	<b>15,9</b>		
<b>RAPPEL 2003/2004</b>	<b>126</b>	<b>7</b>	<b>104</b>	<b>7</b>	<b>47</b>	<b>3</b>	<b>28</b>	<b>2</b>	<b>305</b>	<b>19</b>	<b>16,1</b>		
<b>VARIATION</b>	<b>-15</b>	<b>-1</b>	<b>-2</b>	<b>0</b>	<b>15</b>	<b>1</b>	<b>15</b>	<b>1</b>	<b>13</b>	<b>1</b>	<b>-0,2</b>		

Les effectifs ont très peu augmenté (+ 13 élèves) tant dans le public (+ 9) que dans le privé (+ 4).  
La hausse est régulière sur la SES de Papeete depuis la rentrée 2002 (+ 11 élèves à la rentrée 2004).





## **IV - LYCEES - SECOND CYCLE LONG**

GARCONS ET FILLES

MONTANTS ET DOUBLANTS

**STRUCTURES EN LYCEES PUBLICS**

**STRUCTURES EN LYCEES PRIVES**

**OPTIONS EN CLASSE DE SECONDE**

**EFFECTIFS ET DIVISIONS : POST - BAC**



**SECOND CYCLE LONG : GARCONS ET FILLES**

**Etablissements publics et privés**

ETABLISSEMENTS PUBLICS	SECONDE			PREMIERE			TERMINALE			CYCLE LONG		
	G	F	T	G	F	T	G	F	T	G	F	T
COLLEGE DE FARE	6	12	18							6	12	18
COLLEGE DE MATAURA	7	14	21							7	14	21
COLLEGE DE PAOPAO	8	17	25							8	17	25
COLLEGE DE TAOHAE	9	13	22							9	13	22
LYCEE DES ILES SOUS LE VENT	56	124	180	49	98	147	48	94	142	153	316	469
LYCEE PAUL GAUGUIN	243	299	542	200	284	484	145	257	402	588	840	1428
LYCEE POLYVALENT DE PAPARA	63	135	198	61	119	180	50	131	181	174	385	559
LYCEE POLYVALENT DE TAAONE	202	133	335	213	67	280	173	78	251	588	278	866
LYCEE POLYVALENT DE TAIARAPU	79	149	228	65	107	172	70	126	196	214	382	596
LYCEE HOTELIER DE TAHITI	16	17	33	16	29	45	11	25	36	43	71	114
LYCEE TERTIAIRE DE PIRAE	35	107	142	69	235	304	101	250	351	205	592	797
<b>TOTAL PUBLIC 2004/2005</b>	<b>724</b>	<b>1020</b>	<b>1744</b>	<b>673</b>	<b>939</b>	<b>1612</b>	<b>598</b>	<b>961</b>	<b>1559</b>	<b>1995</b>	<b>2920</b>	<b>4915</b>

<b>RAPPEL 2003/2004</b>	<b>715</b>	<b>1015</b>	<b>1730</b>	<b>637</b>	<b>933</b>	<b>1570</b>	<b>597</b>	<b>903</b>	<b>1500</b>	<b>1949</b>	<b>2851</b>	<b>4800</b>
<b>VARIATION</b>	<b>9</b>	<b>5</b>	<b>14</b>	<b>36</b>	<b>6</b>	<b>42</b>	<b>1</b>	<b>58</b>	<b>59</b>	<b>46</b>	<b>69</b>	<b>115</b>

ETABLISSEMENTS PRIVES	SECONDE			PREMIERE			TERMINALE			CYCLE LONG		
	G	F	T	G	F	T	G	F	T	G	F	T
LYCEE SAMUEL RAAPOTO	73	102	175	43	86	129	48	68	116	164	256	420
LYCEE-COLLEGE LA MENNAIS	145	184	329	150	175	325	134	167	301	429	526	955
<b>TOTAL PRIVE 2004/2005</b>	<b>218</b>	<b>286</b>	<b>504</b>	<b>193</b>	<b>261</b>	<b>454</b>	<b>182</b>	<b>235</b>	<b>417</b>	<b>593</b>	<b>782</b>	<b>1375</b>

<b>RAPPEL 2003/2004</b>	<b>195</b>	<b>297</b>	<b>492</b>	<b>182</b>	<b>240</b>	<b>422</b>	<b>174</b>	<b>247</b>	<b>421</b>	<b>551</b>	<b>784</b>	<b>1335</b>
<b>VARIATION</b>	<b>23</b>	<b>-11</b>	<b>12</b>	<b>11</b>	<b>21</b>	<b>32</b>	<b>8</b>	<b>-12</b>	<b>-4</b>	<b>42</b>	<b>-2</b>	<b>40</b>

<b>TOTAL 2004/2005</b>	<b>942</b>	<b>1306</b>	<b>2248</b>	<b>866</b>	<b>1200</b>	<b>2066</b>	<b>780</b>	<b>1196</b>	<b>1976</b>	<b>2588</b>	<b>3702</b>	<b>6290</b>
<b>RAPPEL 2003/2004</b>	<b>910</b>	<b>1312</b>	<b>2222</b>	<b>819</b>	<b>1173</b>	<b>1992</b>	<b>771</b>	<b>1150</b>	<b>1921</b>	<b>2500</b>	<b>3635</b>	<b>6135</b>

Les garçons ne représentent que 41,9% des effectifs de seconde.

BTS			CPGE			POST - BAC			LONG+POST-BAC			Rappel	
G	F	T	G	F	T	G	F	T	G	F	T	Eff	VAR
									6	12	18	14	4
									7	14	21	20	1
									8	17	25	29	-4
									9	13	22	21	1
									153	316	469	414	55
			13	29	42	13	29	42	601	869	1470	1483	-13
									174	385	559	539	20
117	1	118				117	1	118	705	279	984	959	25
									214	382	596	615	-19
16	68	84				16	68	84	59	139	198	171	27
98	217	315				98	217	315	303	809	1112	1035	77
<b>231</b>	<b>286</b>	<b>517</b>	<b>13</b>	<b>29</b>	<b>42</b>	<b>244</b>	<b>315</b>	<b>559</b>	<b>2239</b>	<b>3235</b>	<b>5474</b>	<b>5300</b>	<b>174</b>

<b>219</b>	<b>232</b>	<b>451</b>	<b>15</b>	<b>34</b>	<b>49</b>	<b>234</b>	<b>266</b>	<b>500</b>	<b>2183</b>	<b>3117</b>	<b>5300</b>
<b>12</b>	<b>54</b>	<b>66</b>	<b>-2</b>	<b>-5</b>	<b>-7</b>	<b>10</b>	<b>49</b>	<b>59</b>	<b>56</b>	<b>118</b>	<b>174</b>

BTS			CPGE			POST - BAC			LONG+POST-BAC			Rappel	
G	F	T	G	F	T	G	F	T	G	F	T	Eff	VAR
									164	256	420	373	47
34	11	45				34	11	45	463	537	1000	1022	-22
<b>34</b>	<b>11</b>	<b>45</b>				<b>34</b>	<b>11</b>	<b>45</b>	<b>627</b>	<b>793</b>	<b>1420</b>	<b>1395</b>	<b>25</b>

<b>41</b>	<b>19</b>	<b>60</b>	<b>0</b>	<b>0</b>	<b>0</b>	<b>41</b>	<b>19</b>	<b>60</b>	<b>592</b>	<b>803</b>	<b>1395</b>
<b>-7</b>	<b>-8</b>	<b>-15</b>				<b>-7</b>	<b>-8</b>	<b>-15</b>	<b>35</b>	<b>-10</b>	<b>25</b>

<b>265</b>	<b>297</b>	<b>562</b>	<b>13</b>	<b>29</b>	<b>42</b>	<b>278</b>	<b>326</b>	<b>604</b>	<b>2866</b>	<b>4028</b>	<b>6894</b>
<b>260</b>	<b>251</b>	<b>511</b>	<b>15</b>	<b>34</b>	<b>49</b>	<b>275</b>	<b>285</b>	<b>560</b>	<b>2775</b>	<b>3920</b>	<b>6695</b>



**SECOND CYCLE LONG : MONTANTS ET DOUBLANTS**

**Etablissements publics et privés**

ETABLISSEMENTS PUBLICS	SECONDE			PREMIERE			TERMINALE			CYCLE LONG		
	Mon	Dou	T	Mon	Dou	T	Mon	Dou	T	Mon	Dou	T
COLLEGE DE FARE	17	1	18							17	1	18
COLLEGE DE MATAURA	20	1	21							20	1	21
COLLEGE DE PAOPAO	24	1	25							24	1	25
COLLEGE DE TAIOHAE	18	4	22							18	4	22
LYCEE DES ILES SOUS LE VENT	159	21	180	140	7	147	131	11	142	430	39	469
LYCEE PAUL GAUGUIN	428	114	542	409	75	484	364	38	402	1201	227	1428
LYCEE POLYVALENT DE PAPARA	180	18	198	156	24	180	136	45	181	472	87	559
LYCEE POLYVALENT DE TAAONE	282	53	335	262	18	280	212	39	251	756	110	866
LYCEE POLYVALENT DE TAIARAPU	185	43	228	165	7	172	145	51	196	495	101	596
LYCEE HOTELIER DE TAHITI	27	6	33	44	1	45	32	4	36	103	11	114
LYCEE TERTIAIRE DE PIRAE	111	31	142	288	16	304	295	56	351	694	103	797
<b>TOTAL 2004/2005</b>	<b>1 451</b>	<b>293</b>	<b>1 744</b>	<b>1 464</b>	<b>148</b>	<b>1 612</b>	<b>1 315</b>	<b>244</b>	<b>1 559</b>	<b>4 230</b>	<b>685</b>	<b>4 915</b>

<b>RAPPEL 2003/2004</b>	<b>1 432</b>	<b>298</b>	<b>1 730</b>	<b>1 391</b>	<b>179</b>	<b>1 570</b>	<b>1 240</b>	<b>260</b>	<b>1 500</b>	<b>4 063</b>	<b>737</b>	<b>4 800</b>
<b>VARIATION</b>	<b>19</b>	<b>-5</b>	<b>14</b>	<b>73</b>	<b>-31</b>	<b>42</b>	<b>75</b>	<b>-16</b>	<b>59</b>	<b>167</b>	<b>-52</b>	<b>115</b>

ETABLISSEMENTS PRIVES	SECONDE			PREMIERE			TERMINALE			CYCLE LONG		
	Mon	Dou	T	Mon	Dou	T	Mon	Dou	T	Mon	Dou	T
LYCEE SAMUEL RAAPOTO	158	17	175	116	13	129	90	26	116	364	56	420
LYCEE-COLLEGE LA MENNAIS	296	33	329	305	20	325	284	17	301	885	70	955
<b>TOTAL 2004/2005</b>	<b>454</b>	<b>50</b>	<b>504</b>	<b>421</b>	<b>33</b>	<b>454</b>	<b>374</b>	<b>43</b>	<b>417</b>	<b>1 249</b>	<b>126</b>	<b>1 375</b>

<b>RAPPEL 2003/2004</b>	<b>456</b>	<b>36</b>	<b>492</b>	<b>391</b>	<b>31</b>	<b>422</b>	<b>378</b>	<b>43</b>	<b>421</b>	<b>1 225</b>	<b>110</b>	<b>1 335</b>
<b>VARIATION</b>	<b>-2</b>	<b>14</b>	<b>12</b>	<b>30</b>	<b>2</b>	<b>32</b>	<b>-4</b>	<b>0</b>	<b>-4</b>	<b>24</b>	<b>16</b>	<b>40</b>

<b>TOTAL 2004/2005</b>	<b>1 905</b>	<b>343</b>	<b>2 248</b>	<b>1 885</b>	<b>181</b>	<b>2 066</b>	<b>1 689</b>	<b>287</b>	<b>1 976</b>	<b>5 479</b>	<b>811</b>	<b>6 290</b>
<b>RAPPEL 2003/2004</b>	<b>1 888</b>	<b>334</b>	<b>2 222</b>	<b>1 782</b>	<b>210</b>	<b>1 992</b>	<b>1 618</b>	<b>303</b>	<b>1 921</b>	<b>5 288</b>	<b>847</b>	<b>6 135</b>
<b>VARIATION</b>	<b>17</b>	<b>9</b>	<b>26</b>	<b>103</b>	<b>-29</b>	<b>74</b>	<b>71</b>	<b>-16</b>	<b>55</b>	<b>191</b>	<b>-36</b>	<b>155</b>

Le nombre des redoublants dans les lycées publics reste préoccupant (taux global de 13,9% stable depuis 3 ans).  
 16,8 % de redoublants en seconde  
 10,1 % en première  
 15,6 % en terminale

BTS			CPGE			POST - BAC			LONG+POST-BAC			Rappel				
Mon	Dou	T	Mon	Dou	T	Mon	Dou	T	Mon	Dou	T	Eff	VAR			
												17	1	18	14	4
												20	1	21	20	1
												24	1	25	29	-4
												18	4	22	21	1
												430	39	469	414	55
						41	1	42	41	1	42	1242	228	1470	1483	-13
												472	87	559	539	20
110	8	118							110	8	118	866	118	984	959	25
												495	101	596	615	-19
83	1	84							83	1	84	186	12	198	171	27
293	22	315							293	22	315	987	125	1112	1035	77
<b>486</b>	<b>31</b>	<b>517</b>	<b>41</b>	<b>1</b>	<b>42</b>	<b>527</b>	<b>32</b>	<b>559</b>	<b>4 757</b>	<b>717</b>	<b>5 474</b>	<b>5 300</b>	<b>174</b>			

<b>425</b>	<b>26</b>	<b>451</b>	<b>46</b>	<b>3</b>	<b>49</b>	<b>471</b>	<b>29</b>	<b>500</b>	<b>4 534</b>	<b>766</b>	<b>5 300</b>
<b>61</b>	<b>5</b>	<b>66</b>	<b>-5</b>	<b>-2</b>	<b>-7</b>	<b>56</b>	<b>3</b>	<b>59</b>	<b>223</b>	<b>-49</b>	<b>174</b>

BTS			CPGE			POST - BAC			LONG+POST-BAC			Rappel				
Mon	Dou	T	Mon	Dou	T	Mon	Dou	T	Mon	Dou	T	Eff	VAR			
												364	56	420	373	47
45		45						45		45		930	70	1000	1022	-22
<b>45</b>		<b>45</b>						<b>45</b>		<b>45</b>		<b>1 294</b>	<b>126</b>	<b>1 420</b>	<b>1 395</b>	<b>25</b>

<b>56</b>	<b>4</b>	<b>60</b>	<b>0</b>	<b>0</b>	<b>0</b>	<b>56</b>	<b>4</b>	<b>60</b>	<b>1 281</b>	<b>114</b>	<b>1 395</b>
<b>-11</b>		<b>-15</b>				<b>-11</b>		<b>-15</b>	<b>13</b>	<b>12</b>	<b>25</b>

<b>531</b>	<b>31</b>	<b>562</b>	<b>41</b>	<b>1</b>	<b>42</b>	<b>572</b>	<b>32</b>	<b>604</b>	<b>6 051</b>	<b>843</b>	<b>6 894</b>
<b>481</b>	<b>30</b>	<b>511</b>	<b>46</b>	<b>3</b>	<b>49</b>	<b>527</b>	<b>33</b>	<b>560</b>	<b>5 815</b>	<b>880</b>	<b>6 695</b>
<b>50</b>	<b>1</b>	<b>51</b>	<b>-5</b>	<b>-2</b>	<b>-7</b>	<b>45</b>	<b>-1</b>	<b>44</b>	<b>236</b>	<b>-37</b>	<b>199</b>



**STRUCTURES PEDAGOGIQUES EN LYCEES**

**Etablissements privés**

	LYC. SAMUEL RAAPOTO		LYCEE-COLL. LA MENNAIS		TOTAL	
	EFF	DIV	EFF	DIV	EFF	DIV
<b>SECONDES</b>						
De détermination	175		329		504	0
Hôtellerie					0	0
<b>TOTAL SECONDES</b>	<b>175</b>		<b>329</b>		<b>504</b>	<b>0</b>

**Récapitulatif**

PUBLIC		PRIVE		TOTAL	
EFF	DIV	EFF	DIV	EFF	DIV
1711	58	504	0	2215	58
33	1	0	0	33	1
<b>1744</b>	<b>59</b>	<b>504</b>	<b>0</b>	<b>2248</b>	<b>59</b>

**PREMIERES**

PREMIERE LITTERAIRE	23		29		52	0
PREMIERE ECONOMIQUE ET SOCIALE	20		80		100	0
PREMIERE SCIENTIFIQUE SI					0	0
PREMIERE SCIENTIFIQUE SVT	30		98		128	0
1_SMS SCIENCES MEDICO-SOCIALES					0	0
1_STI GENIE CIVIL					0	0
1_STI GENIE ELECTRONIQUE					0	0
1_STI GENIE ELECTROTECHNIQUE					0	0
1_STI GENIE MECANIQ: PRODUCTIQ.MECANIQ.					0	0
1_STL BIOCHIMIE GENIE BIOLOGIQUE			16		16	0
1_STT ACTION ADMINISTRAT. ET COMMERCIALE	32		34		66	0
1_STT GESTION	24		68		92	0
1ERE TECHNO HOTELLERIE					0	0
1ADBTN ACTION ADMINISTRAT.ET COMMERCIALE					0	0
1ADBTN GENIE CIVIL					0	0
1ADBTN GENIE ELECTROTECHNIQUE					0	0
1ADBTN GENIE MECANIQ: PRODUCTIQ.MECANIQ.					0	0
1ADBTN GESTION 1ERE STT					0	0
1ADBTN HOTELLERIE (BAC TECHNO)					0	0
1ADBTN SCIENCES MEDICO-SOCIALES					0	0
<b>TOTAL PREMIERES</b>	<b>129</b>		<b>325</b>		<b>454</b>	<b>0</b>

167	7	52	0	219	7
192	7	100	0	292	7
13	1	0	0	13	1
309	12	128	0	437	12
31	1	0	0	31	1
50	2	0	0	50	2
27	1	0	0	27	1
53	2	0	0	53	2
30	1	0	0	30	1
0	0	16	0	16	0
349	13	66	0	415	13
208	7	92	0	300	7
22	1	0	0	22	1
26	2	0	0	26	2
10	1	0	0	10	1
9	1	0	0	9	1
20	1	0	0	20	1
12	2	0	0	12	2
23	1	0	0	23	1
61	2	0	0	61	2
<b>1612</b>	<b>65</b>	<b>454</b>	<b>0</b>	<b>2066</b>	<b>65</b>

**TERMINALES**

TERMINALE LITTERAIRE	15		31		46	0
TERMINALE ECONOMIQUE ET SOCIALE	18		77		95	0
TERMINALE SCIENTIFIQUE SVT	22		84		106	0
TERMINALE SCIENTIFIQUE SI					0	0
T_SMS SCIENCES MEDICO-SOCIALES					0	0
T_STI GENIE CIVIL					0	0
T_STI GENIE ELECTRONIQUE					0	0
T_STI GENIE ELECTROTECHNIQUE					0	0
T_STI GENIE MECANIQ: PRODUCTIQ.MECANIQ.					0	0
T_STL BIOCHIMIE GENIE BIOLOGIQUE			15		15	0
T_STT ACTION ET COMMUNICATION ADMINISTR.					0	0
T_STT ACTION ET COMMUNICATION COMMERCIAL	34		34		68	0
T_STT COMPTABILITE ET GESTION	27		26		53	0
T_STT INFORMATIQUE ET GESTION			34		34	0
TERM TECHNO HOTELLERIE					0	0
<b>TOTAL TERMINALES</b>	<b>116</b>		<b>301</b>		<b>417</b>	<b>0</b>

184	7	46	0	230	7
165	6	95	0	260	6
23	1	106	0	129	1
233	9	0	0	233	9
82	3	0	0	82	3
40	2	0	0	40	2
23	1	0	0	23	1
61	2	0	0	61	2
38	2	0	0	38	2
0	0	15	0	15	0
290	9	0	0	290	9
163	6	68	0	231	6
187	6	53	0	240	6
34	1	34	0	68	1
36	2	0	0	36	2
<b>1559</b>	<b>57</b>	<b>417</b>	<b>0</b>	<b>1976</b>	<b>57</b>

<b>TOTAL</b>	<b>420</b>		<b>955</b>		<b>1375</b>	
<b>RAPPEL 2003/2004</b>	373	14	962	33	1335	47
<b>VARIATION</b>	<b>47</b>		<b>-7</b>		<b>40</b>	

<b>4915</b>	<b>181</b>	<b>1375</b>		<b>6290</b>	<b>181</b>
4999	187	1312	47	6311	234
<b>-84</b>	<b>-6</b>	<b>63</b>		<b>-21</b>	<b>-53</b>

## OPTIONS EN CLASSE DE SECONDE

ETAB / OPTION 1 OBLIGATOIRE	ALLEMAND LV1		Total
	ALLEMAND LV1	ANGLAIS LV1	
COLLEGE DE FARE		18	18
COLLEGE DE MATAURA		21	21
COLLEGE DE PAOPAO		25	25
COLLEGE DE TAIOHAE		22	22
LYCEE DES ILES SOUS LE VENT		469	469
LYCEE PAUL GAUGUIN	19	1408	1427
LYCEE POLYVALENT DE PAPARA		559	559
LYCEE POLYVALENT DE TAAONE	1	865	866
LYCEE POLYVALENT DE TAIARAPU	1	595	596
LYCEE HOTELIER DE TAHITI		114	114
L. TERT. DE PIRAE		797	797
LYCEE SAMUEL RAAPOTO		175	175
LYCEE-COLLEGE LA MENNAIS		329	329

ETAB / OPTION 2 OBLIGATOIRE	ALLEMAND LV2		ANGLAIS LV2	CHINOIS LV2	ESPAGNOL LV2	INIT. SC. INGENIEUR	ITALIEN LV2	SC. ECONO.& SOCIALES	SC. MEDICO-SOCIALES	TAHITIEN LV2	Total
	ALLEMAND LV2	ALLEMAND LV2 CORRES.									
COLLEGE DE FARE		1		17							18
COLLEGE DE MATAURA				18						3	21
COLLEGE DE PAOPAO				16						9	25
COLLEGE DE TAIOHAE				16						6	22
LYCEE DES ILES SOUS LE VENT		5		326						138	469
LYCEE PAUL GAUGUIN	51	20	43	1096		9				208	1427
LYCEE POLYVALENT DE PAPARA		1		429						129	559
LYCEE POLYVALENT DE TAAONE		3		226	201	2	79			37	548
LYCEE POLYVALENT DE TAIARAPU			1	401						149	551
LYCEE HOTELIER DE TAHITI				100						14	114
L. TERT. DE PIRAE		2		382				61		331	776
LYCEE SAMUEL RAAPOTO				138						20	158
LYCEE-COLLEGE LA MENNAIS	2		15	233						77	327



## OPTIONS EN CLASSE DE SECONDE

LIB ETAB	Options																Total					
	ALLEMAND LV3	ARTS PLASTIQUES	CHINOIS LV3	EPS DETERMINATION	ESPAGNOL LV2	ESPAGNOL LV3	GREC ANCIEN	INFORMATIQ.GEST.CO	INFORMATIQ	SYST.PROD	INIT. SC. INGENIEUR	ITALIEN LV3	CORRESP	LATIN	PHYS.CHIMIE DE	LABO		SC. ECONO.& SOCIALES	SC. MEDICO-SOCIALES	TAHITIEN LV2	TAHITIEN LV3	THEAT.-EXP.DRAMATIQ
COLLEGE DE FARE															18							18
COLLEGE DE MATAURA															21							21
COLLEGE DE PAOPAO							9								16							25
COLLEGE DE TAIOHAE															22							22
LYCEE DES ILES SOUS LE VENT				12			87				1			120				15				235
LYCEE PAUL GAUGUIN	27	39	30	17		22	32	156			1	19		269				55				667
LYCEE POLYVALENT DE PAPARA						1		54				3	32	147				5				242
LYCEE POLYVALENT DE TAAONE					140				127	9				60			16		10			362
LYCEE POLYVALENT DE TAIARAPU								79		71		2		77				23				252
LYCEE HOTELIER DE TAHITI																						0
L. TERT. DE PIRAE					26			112								30	55					223
LYCEE SAMUEL RAAPOTO		17			138			67							69		20	16				327
LYCEE-COLLEGE LA MENNAIS			6		233	3		87						181			77	9	23			619



### STRUCTURES PEDAGOGIQUES EN LYCEES

Etablissements publics et privés	PUBLICS								PRIVES		TOTAL		RAPPEL		
	LYCEE PAUL GAUGUIN		LYCEE POLYVALENT DE TAAONE		LYCEE HOTELIER DE TAHITI		LYCEE TERTIAIRE DE PIRAE		LYCEE-COLLEGE LA MENNAIS						
	EFF	DIV	EFF	DIV	EFF	DIV	EFF	DIV	EFF	DIV	EFF	DIV	N-1	VAR	
<b>ETABLISSEMENTS PUBLICS</b>															
1BTS2 BATIMENT			15	1								15	1	15	0
1BTS2 COMPTA. GESTION DES ORGANISATIONS							33	1				33	1	36	-3
1BTS2 ECONOMIE SOCIALE ET FAMILIALE							16	1				16	1		16
1BTS2 INFQ.GEST (1E ANN.COMMUNE)							18	1	14	1		32	2	35	-3
1BTS2 MANAGEMENT UNITES COMMERCIALES							41	2				41	2	34	7
1BTS2 VENTES PRODUCTIONS TOURISTIQUES					18	1						18	1		18
1BTS2 ASSISTANT DE DIRECTION							16	1				16	1	16	0
1BTS2 ASSISTANT DE GESTION PME PMI							16	1				16	1	17	-1
1BTS2 ELECTROTECHNIQUE			23	1								23	1	22	1
1BTS2 HOTELLERIE RESTAURATION1E AN.COM					33	1						33	1	26	7
1BTS2 METIERS DE L'EAU														0	
1BTS2 MAINTENANCE INDUSTRIELLE			24	1								24	1	19	5
2BTS2 ASSISTANT DE DIRECTION							13	1				13	1	16	-3
2BTS2 ASSISTANT DE GESTION PME PMI							19	1				19	1	13	6
2BTS2 BATIMENT			9	1								9	1	13	-4
2BTS2 COMPTA. GESTION DES ORGANISATIONS							32	1				32	1	29	3
2BTS2 INFQ GEST:DEVELOPPEUR APPLICATION							17	1				17	1	18	-1
2BTS2 INFQ.GEST:ADM.RESX LOCAUX ENTREP									15	1		15	1	14	1
2BTS2 ACTION COMMERCIALE							33	1				33	1	27	6
2BTS2 ELECTROTECHNIQUE			24	1								24	1	22	2
2BTS2 HOTEL.REST.OP_A:MERCATQ GEST.HOT.					6	1						6	1	6	0
2BTS2 HOTEL.REST.OP_B:ART CUL.TABL.SERV					11	1						11	1	9	2
2BTS2 METIERS DE L'EAU									16	1		16	1	15	1
2BTS2 MAINTENANCE INDUSTRIELLE			23	1								23	1	24	-1
CM_NIV MISE A NIVEAU STS HOTEL.RESTAUR.					16	1						16	1	18	-2
FCIL INFORMATIQUE														15	
CPGE1 ECO.ET COMMERC.OPT ECONOMIQUE	26	1										26	1	26	0
CPGE2 ECO.ET COMMERC.OPT ECONOMIQUE	16	1										16	1	23	-7
DECF-1 ETUDES COMPTABLES & FINANCIERES							27	1				27	1	23	4
DPECF PREPA.ETUD.COMPTAB.& FINANCIERES							34	1				34	1	29	5
<b>TOTAL</b>	<b>42</b>	<b>2</b>	<b>118</b>	<b>6</b>	<b>84</b>	<b>5</b>	<b>315</b>	<b>14</b>	<b>45</b>	<b>3</b>	<b>604</b>	<b>30</b>	<b>560</b>	<b>59</b>	

<b>TOTAL 2004/2005</b>	<b>42</b>	<b>2</b>	<b>118</b>	<b>6</b>	<b>84</b>	<b>5</b>	<b>315</b>	<b>14</b>	<b>45</b>	<b>3</b>	<b>604</b>	<b>30</b>		
<b>RAPPEL 2003/2004</b>	<b>49</b>	<b>2</b>	<b>115</b>	<b>6</b>	<b>59</b>	<b>3</b>	<b>277</b>	<b>12</b>	<b>60</b>	<b>4</b>	<b>560</b>	<b>27</b>		
<b>VARIATION</b>	<b>-7</b>	<b>0</b>	<b>3</b>	<b>0</b>	<b>25</b>	<b>2</b>	<b>38</b>	<b>2</b>	<b>-15</b>	<b>-1</b>	<b>44</b>	<b>3</b>		



## **V - SECOND CYCLE COURT**

GARCONS ET FILLES

**CAP** : EFFECTIFS ET DIVISIONS PAR SPECIALITE

**BEP** : EFFECTIFS ET DIVISIONS PAR SPECIALITE

**MC** : EFFECTIFS ET DIVISIONS PAR SPECIALITE

**BAC PRO** : EFFECTIFS ET DIVISIONS PAR SPECIALITE

**CAP / BEP / BACPRO** : REPARTION

**RAPPORTS** : EFF. TERM. BEP N-1 (2003) / EFF. 1ère ANNEE BACPRO (2004)

## SECOND CYCLE COURT : GARCONS ET FILLES

C.A.P. (en 3 ans après la cinquième)

Etablissements publics et privés

ETABLISSEMENTS PUBLICS	CAP 3 ANS											
	4ème PREPA (1CAP3)			3ème PREPA (2CAP3)			Term. CAP (3CAP3)			TOTAL		
	G	F	T	G	F	T	G	F	T	G	F	T
LYCEE D'ATUONA MARQUISES												
LYCEE PROFESSIONNEL DE FAAA	30		30	27		27	25		25	82		82
LYCEE PROFESSIONNEL DE MAHINA												
LYCEE PROFESSIONNEL D'UTUROA	27	1	28	24	4	28	23	2	25	74	7	81
LYCEE HOTELIER DE TAHITI	17	31	48	17	30	47	14	31	45	48	92	140
SEPA DE PAPARA												
SEPA DE TAAONE												
SEPA DE TARAVAO												
SEPA TERT. DE PIRAE												
<b>TOTAL 2004/2005</b>	<b>74</b>	<b>32</b>	<b>106</b>	<b>68</b>	<b>34</b>	<b>102</b>	<b>62</b>	<b>33</b>	<b>95</b>	<b>204</b>	<b>99</b>	<b>303</b>

ETABLISSEMENTS PRIVES	4ème PREPA (1CAP3)			3ème PREPA (2CAP3)			Term. CAP (3CAP3)			TOTAL		
	G	F	T	G	F	T	G	F	T	G	F	T
LP. TUTEAO A VAIHO	3	16	19	1	20	21	1	18	19	5	54	59
LP. ST JOSEPH												
LP. ST JOSEPH - MAKEMO												
L. SAMUEL RAAPOTO												
<b>TOTAL 2004/2005</b>	<b>3</b>	<b>16</b>	<b>19</b>	<b>1</b>	<b>20</b>	<b>21</b>	<b>1</b>	<b>18</b>	<b>19</b>	<b>5</b>	<b>54</b>	<b>59</b>

<b>TOTAL 2004/2005</b>	<b>77</b>	<b>48</b>	<b>125</b>	<b>69</b>	<b>54</b>	<b>123</b>	<b>63</b>	<b>51</b>	<b>114</b>	<b>209</b>	<b>153</b>	<b>362</b>
<b>RAPPEL 2003/2004</b>	<b>74</b>	<b>47</b>	<b>121</b>	<b>68</b>	<b>53</b>	<b>121</b>	<b>72</b>	<b>63</b>	<b>135</b>	<b>214</b>	<b>163</b>	<b>377</b>
<b>VARIATION</b>	<b>3</b>	<b>1</b>	<b>4</b>	<b>1</b>	<b>1</b>	<b>2</b>	<b>-9</b>	<b>-12</b>	<b>-21</b>	<b>-5</b>	<b>-10</b>	<b>-15</b>

## SECOND CYCLE COURT : GARCONS ET FILLES

BREVET D'ETUDES PROFESSIONNELLES - C.A.P. (en 2 ans après la troisième)

Etablissements publics et privés

ETABLISSEMENTS PUBLICS	BEP						CAP 2 ANS						TOTAL		
	2° PRO			Term. BEP			2° PRO			Term. CAP					
	G	F	T	G	F	T	G	F	T	G	F	T	G	F	T
LYCEE D'ATUONA MARQUISES	2	15	17	3	18	21							5	33	38
LYCEE PROFESSIONNEL DE FAAA	178	162	340	165	156	321							343	318	661
LYCEE PROFESSIONNEL DE MAHINA	146	96	242	150	94	244	30	29	59	25	27	52	351	246	597
LYCEE PROFESSIONNEL D'UTUROA	79	87	166	89	77	166							168	164	332
LYCEE HOTELIER DE TAHITI	33	65	98	30	57	87	4	20	24	1	12	13	68	154	222
SEPA DE PAPARA	47	78	125	40	83	123							87	161	248
SEPA DE TAAONE	118	2	120	116	2	118	9	1	10				243	5	248
SEPA DE TARAVAO	161	165	326	159	140	299							320	305	625
SEPA TERT. DE PIRAE	11	79	90	20	76	96							31	155	186
<b>TOTAL 2004/2005</b>	<b>775</b>	<b>749</b>	<b>1524</b>	<b>772</b>	<b>703</b>	<b>1475</b>	<b>43</b>	<b>50</b>	<b>93</b>	<b>26</b>	<b>39</b>	<b>65</b>	<b>1616</b>	<b>1541</b>	<b>3157</b>

ETABLISSEMENTS PRIVES	2° PRO			Term. BEP			2° PRO			Term. CAP			TOTAL		
	G	F	T	G	F	T	G	F	T	G	F	T	G	F	T
LP. TUTEAO A VAIHO	3	38	41	5	21	26							8	59	67
LP. ST JOSEPH	132	108	240	112	94	206	8	7	15	7	6	13	259	215	474
LP. ST JOSEPH - MAKEMO	14	1	15										14	1	15
L. SAMUEL RAAPOTO	28	35	63	24	54	78	26	1	27				78	90	168
<b>TOTAL 2004/2005</b>	<b>177</b>	<b>182</b>	<b>359</b>	<b>141</b>	<b>169</b>	<b>310</b>	<b>34</b>	<b>8</b>	<b>42</b>	<b>7</b>	<b>6</b>	<b>13</b>	<b>359</b>	<b>365</b>	<b>724</b>

<b>TOTAL 2004/2005</b>	<b>952</b>	<b>931</b>	<b>1883</b>	<b>913</b>	<b>872</b>	<b>1785</b>	<b>77</b>	<b>58</b>	<b>135</b>	<b>33</b>	<b>45</b>	<b>78</b>	<b>1975</b>	<b>1906</b>	<b>3881</b>
<b>RAPPEL 2003/2004</b>	<b>950</b>	<b>939</b>	<b>1889</b>	<b>852</b>	<b>891</b>	<b>1743</b>	<b>38</b>	<b>51</b>	<b>89</b>	<b>64</b>	<b>39</b>	<b>103</b>	<b>1904</b>	<b>1920</b>	<b>3824</b>
<b>VARIATION</b>	<b>2</b>	<b>-8</b>	<b>-6</b>	<b>61</b>	<b>-19</b>	<b>42</b>	<b>39</b>	<b>7</b>	<b>46</b>	<b>-31</b>	<b>6</b>	<b>-25</b>	<b>71</b>	<b>-14</b>	<b>57</b>





## SECOND CYCLE COURT : GARCONS ET FILLES

### BACCALAUREAT PROFESSIONNEL

Etablissements publics et privés

ETABLISSEMENTS PUBLICS	BAC PRO						TOTAL		
	1°			Term.			TOTAL		
	G	F	T	G	F	T	G	F	T
LYCEE D'ATUONA MARQUISES									
LYCEE PROFESSIONNEL DE FAAA	96	109	205	71	78	149	167	187	354
LYCEE PROFESSIONNEL DE MAHINA	16		16	15		15	31		31
LYCEE PROFESSIONNEL D'UTUROA	16	24	40	13	16	29	29	40	69
LYCEE HOTELIER DE TAHITI	5	18	23	3	16	19	8	34	42
SEPA DE PAPARA	1	14	15	2	13	15	3	27	30
SEPA DE TAAONE	23		23	10		10	33		33
SEPA DE TARAVAO	24	56	80	23	53	76	47	109	156
SEPA TERT. DE PIRAE	1	16	17	6	12	18	7	28	35
<b>TOTAL 2004/2005</b>	<b>182</b>	<b>237</b>	<b>419</b>	<b>143</b>	<b>188</b>	<b>331</b>	<b>325</b>	<b>425</b>	<b>750</b>

Mention Compl.		
M.C.		
G	F	T
30		30
4	15	19
	14	14
34	29	63

ETABLISSEMENTS PRIVES	BAC PRO						TOTAL		
	1°			Term.			TOTAL		
	G	F	T	G	F	T	G	F	T
LP. TUTEAO A VAIHO									
LP. ST JOSEPH	72	76	148	60	72	132	132	148	280
LP. ST JOSEPH - MAKEMO									
L. SAMUEL RAAPOTO	10	65	75	19	57	76	29	122	151
<b>TOTAL 2004/2005</b>	<b>82</b>	<b>141</b>	<b>223</b>	<b>79</b>	<b>129</b>	<b>208</b>	<b>161</b>	<b>270</b>	<b>431</b>

M.C.		
G	F	T

<b>TOTAL 2004/2005</b>	<b>264</b>	<b>378</b>	<b>642</b>	<b>222</b>	<b>317</b>	<b>539</b>	<b>486</b>	<b>695</b>	<b>1181</b>
<b>RAPPEL 2003/2004</b>	239	344	583	207	268	475	446	612	1058
<b>VARIATION</b>	<b>25</b>	<b>34</b>	<b>59</b>	<b>15</b>	<b>49</b>	<b>64</b>	<b>40</b>	<b>83</b>	<b>123</b>

34	29	63
50	57	107
-16	-28	-44



**EFFECTIFS ET DIVISIONS : CERTIFICAT D'APTITUDE PROFESSIONNELLE**

CAP en 3 ANS après la classe de 5ème

SPECIALITE	LYCEE PROFESSIONNEL DE FAAA		LYCEE PROFESSIONNEL D'UTUROA		LYCEE HOTELIER DE TAHITI		PROTESTANT TUTEAO A VAIHO		LYCEE PROFESSIONNEL ST JOSEPH	
	Eff.	Div.	Eff.	Div.	Eff.	Div.	Eff.	Div.	Eff.	Div.
1CAP3 CUISINE					39	1,5				
2CAP3 CUISINE					25	1				
3CAP3 CUISINE					23	1				
1CAP3 RESTAURANT					9	0,5				
2CAP3 RESTAURANT					22	1				
3CAP3 RESTAURANT					22	1				
1CAP3 EMPLOYE TECHNIQUE COLLECTIVITES							19	1		
2CAP3 EMPLOYE TECHNIQUE COLLECTIVITES							21	1		
3CAP3 EMPLOYE TECHNIQUE COLLECTIVITES							19	1		
<b>TOTAL TERTIAIRE ( 2004/2005 )</b>					<b>140</b>	<b>6</b>	<b>59</b>	<b>3</b>		

1CAP3 CARROSSERIE REPARATION	14	0,5								
2CAP3 CARROSSERIE REPARATION	13	0,5								
3CAP3 CARROSSERIE REPARATION	15	0,5								
1CAP3 CONSTRUCT.MACONNERIE BETON ARME			15	0,5						
2CAP3 CONSTRUCT.MACONNERIE BETON ARME			13	0,5						
3CAP3 CONSTRUCT.MACONNERIE BETON ARME			13	0,5						
1CAP3 MENUISERIE AGENCEMENT			13	0,5						
2CAP3 MENUISERIE AGENCEMENT			15	0,5						
3CAP3 MENUISERIE AGENCEMENT			12	0,5						
1CAP3 PEINTURE EN CARROSSERIE	16	0,5								
2CAP3 PEINTURE EN CARROSSERIE	14	0,5								
3CAP3 PEINTURE EN CARROSSERIE	10	0,5								
<b>TOTAL INDUSTRIEL ( 2004/2005 )</b>	<b>82</b>	<b>3</b>	<b>81</b>	<b>3</b>						

<b>TOTAL 2004/2005</b>	<b>82</b>	<b>3</b>	<b>81</b>	<b>3</b>	<b>140</b>	<b>6</b>	<b>59</b>	<b>3</b>		
<b>RAPPEL 2003/2004</b>	<b>94</b>	<b>4</b>	<b>77</b>	<b>3</b>	<b>122</b>	<b>7</b>	<b>74</b>	<b>2,5</b>	<b>10</b>	<b>1</b>
<b>VARIATION</b>	<b>-12</b>	<b>-1</b>	<b>4</b>	<b>0</b>	<b>18</b>	<b>-1</b>	<b>-15</b>	<b>0,5</b>		

**EFFECTIFS ET DIVISIONS :**  
**CERTIFICAT D'APTITUDE PROFESSIONNELLE**

CAP en 3 ANS après la classe de 5ème.

**Etablissements publics et privés**

<i>Récapitulatif</i>		SECTEUR		
		ETABLISSEMENTS	TERTIAIRE	INDUSTRIEL
<b>PUBLICS</b>	EFF	140	163	<b>303</b>
	DIV	6	6	<b>12</b>
<b>PRIVES</b>	EFF	59	0	<b>59</b>
	DIV	3	0	<b>3</b>
<b>TOTAL</b>	EFF	<b>199</b>	<b>163</b>	<b>362</b>
	<b>2004/2005</b> DIV	<b>9</b>	<b>6</b>	<b>15</b>

**Etablissements publics et privés**

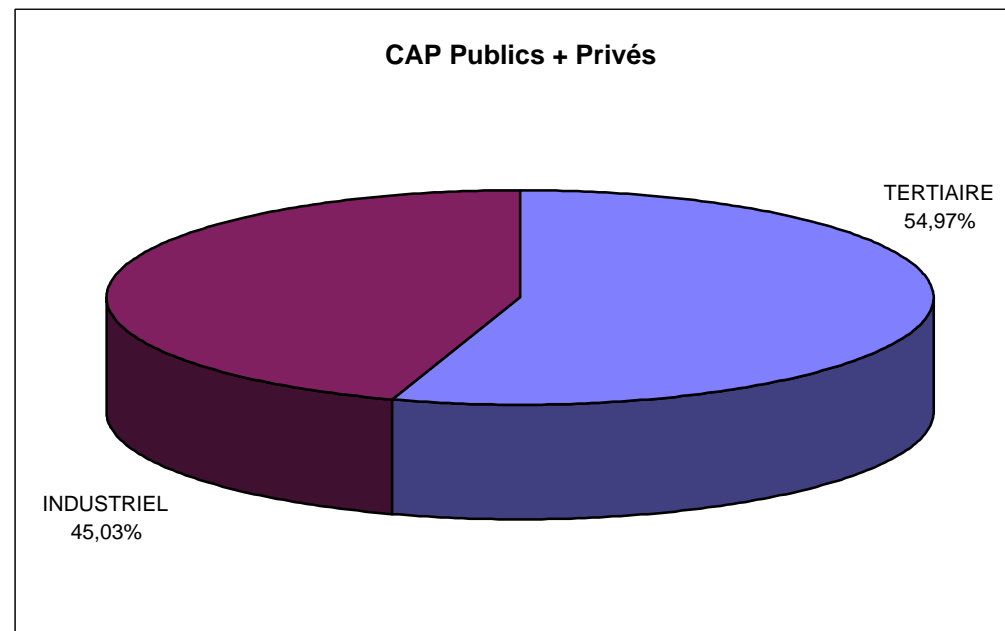
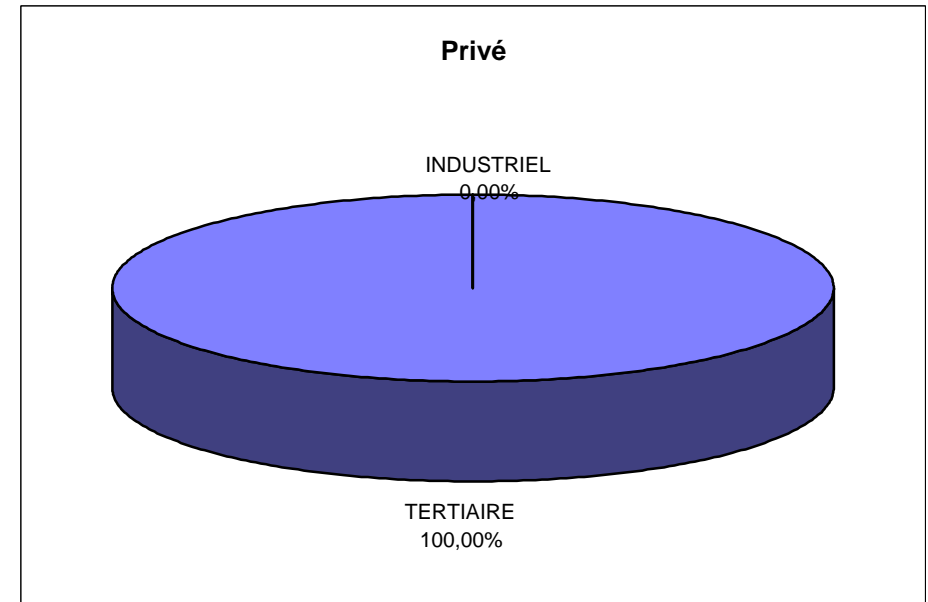
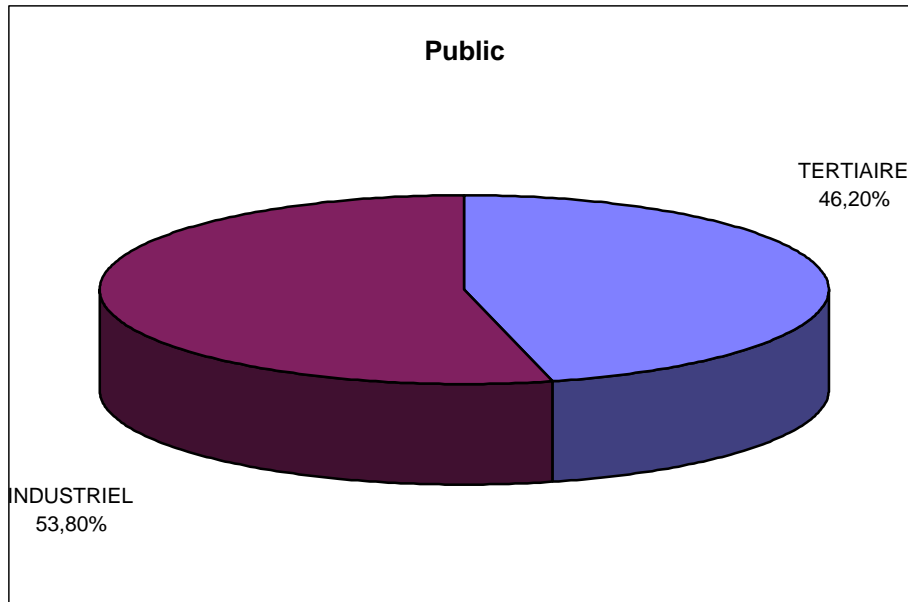

**EFFECTIFS ET DIVISIONS : BREVET D'ETUDES PROFESSIONNELLES et CAP 2 ANS.**

SPECIALITE	LYCEE D'ATUONA MARQUISES		LYCEE PROFESSIONNEL DE FAAA		LYCEE PROFESSIONNEL DE MAHINA		LYCEE PROFESSIONNEL D'UTUROA		LYCEE HOTELIER DE TAHITI		SEPA DE PAPARA		SEPA DE TAAONE		SEPA DE TARAVAO		SEPA TERT. DE PIRAE		PROTESTANT TUTEAO A VAIHO		LYCEE PROFESSIONNEL ST JOSEPH		LYCEE PROF ST JOSEPH - MAKEMO		LYCEE SAMUEL RAAPOTO		
	Eff.	Div.	Eff.	Div.	Eff.	Div.	Eff.	Div.	Eff.	Div.	Eff.	Div.	Eff.	Div.	Eff.	Div.	Eff.	Div.	Eff.	Div.	Eff.	Div.	Eff.	Div.	Eff.	Div.	
SECBEP AGENT MAINTENANCE MATERIEL AGR															10	0,5											
TERBEP AGENT MAINTENANCE DE MATERIELS															10	0,5											
SECBEP AGENT MAINT. MATERIEL PARC&JAR															9	0,5											
TERBEP AGENT MAINT. MATERIEL PARC&JAR															12	0,5											
SECBEP TECHNQ.METX VERR.MATERX SYNTH.BAT															28	1											
TERBEP TECHNQ.METX VERR.MATERX SYNTH.BAT															24	1											
SECBEP BOIS ET MATERIAUX ASSOCIES			48	2			26	1							28	1						15	1				
TERBEP BOIS ET MATERIAUX ASSOCIES			45	2			27	1							25	1											
SECBEP TECHNIQUES GROS OEUVRE BATIMENT			30	1			13	0,5					16	1	16	0,5											
TERBEP TECHNIQUES GROS OEUVRE BATIMENT			22	1			12	0,5					15	1	14	0,5											
SECBEP TECHNIQUES ARCHITECTURE HABITAT													15	1	14	0,5											
TERBEP TECHNIQUES ARCHITECTURE HABITAT													16	1	15	0,5											
SECBEP METIERS DE L'ELECTROTECHNIQUE					30	1					30	1	35	1								29	1				
TERBEP METIERS DE L'ELECTROTECHNIQUE					30	1					30	1	36	1								28	1				
SECBEP TECHNIQUES FROID CONDITIONNEM.AIR					30	1																					
TERBEP TECHNIQUES FROID CONDITIONNEM.AIR					28	1																					
SECBEP TECHNIQ. INSTALL. SANIT.THERMIQ.					30	1																					
TERBEP TECHNIQ. INSTALL. SANIT.THERMIQ.					29	1																					
SECBEP FINITION			30	1											16	0,5						15	1				
TERBEP FINITION			30	1											12	0,5						12	1				
SECBEP INSTAL.CONSEIL EQUIP.ELECTROMENAG					14	1																					
TERBEP INSTAL.CONSEIL EQUIP.ELECTROMENAG					15	1																					
SECBEP MAINT. SYSTEMES MECA. AUTOMATISES					30	1							24	1								30	1				
TERBEP MAINT. SYSTEMES MECA. AUTOMATISES					31	1							23	1								32	1				
SECBEP MAINTENANCE VEHICULES AUTOMOBILES							25	1					30	1	21	0,5											
TERBEP MAINTENANCE VEHICULES AUTOMOBILES							27	1					28	1	20	0,5											
SECBEP METIERS DE L'ELECTRONIQUE					15	1																					
TERBEP METIERS DE L'ELECTRONIQUE					15	1																					
SECBEP METIERS MODE INDUSTRIES CONNEXES			24	1	14	1																14	1				
TERBEP METIERS MODE INDUSTRIES CONNEXES			20	1	14	1																6	1				
SECBEP REALIS.OUV.CHAUDRON. STRUCT.METAL			48	2			14	0,5																			
TERBEP REALIS.OUV.CHAUDRON. STRUCT.METAL			46	2			13	0,5																			
1CAP2 ARTS BOIS OP_A: SCULPTEUR ORNEMA.																										27	2
2CAP2 ARTS BOIS OP_A: SCULPTEUR ORNEMA.																											
1CAP2 ART DU BIJOU ET DU JOYAU																						15	1				
2CAP2 ART DU BIJOU ET DU JOYAU																						13	1				
1CAP2 SERVICES HOTELIERS									24	1																	
2CAP2 SERVICES HOTELIERS									13	1																	
1CAP2 INSTALLATION EN EQUIPTS ELECTRIQ					28	1																					
2CAP2 INSTALLATION EN EQUIPTS ELECTRIQ					24	1																					
1CAP2 VENDEUR-MAGASINIER PIECES AUTO													10	1													
2CAP2 VENDEUR-MAGASINIER PIECES AUTO																											
<b>TOTAL INDUSTRIEL ( 2004/2005 )</b>			<b>343</b>	<b>14</b>	<b>377</b>	<b>16</b>	<b>157</b>	<b>6</b>	<b>37</b>	<b>2</b>	<b>60</b>	<b>2</b>	<b>248</b>	<b>11</b>	<b>274</b>	<b>10</b>				<b>20</b>	<b>2</b>	<b>174</b>	<b>8</b>	<b>15</b>	<b>1</b>	<b>27</b>	<b>2</b>

**EFFECTIFS ET DIVISIONS : BREVET D'ETUDES PROFESSIONNELLES et CAP 2 ANS.**

SPECIALITE	LYCEE D'ATUONA MARQUISES		LYCEE PROFESSIONNEL DE FAAA		LYCEE PROFESSIONNEL DE MAHINA		LYCEE PROFESSIONNEL D'UTUROA		LYCEE HOTELIER DE TAHITI		SEPA DE PAPARA		SEPA DE TAAONE		SEPA DE TARAVAO		SEPA TERT. DE PIRAE		PROTESTANT TUTEAO A VAIHO		LYCEE PROFESSIONNEL ST JOSEPH		LYCEE PROFESSIONNEL ST JOSEPH		LYCEE SAMUEL RAAPOTO	
	Eff.	Div.	Eff.	Div.	Eff.	Div.	Eff.	Div.	Eff.	Div.	Eff.	Div.	Eff.	Div.	Eff.	Div.	Eff.	Div.	Eff.	Div.	Eff.	Div.	Eff.	Div.	Eff.	Div.
SECBEP BIOSERVICES											33	1									22	1				
TERBEP BIOSERVICES											29	1									13	1			15	1
SECBEP CARRIERES SANITAIRES ET SOCIALES					49	2	30	1							62	2										
TERBEP CARRIERES SANITAIRES ET SOCIALES					51	2	27	1							53	2										
SECBEP METIERS RESTAURATION HOTELIERIE									98	4									27	1						
TERBEP METIERS RESTAURATION HOTELIERIE									87	3									20	1						
SECBEP METIERS DE LA COMPTABILITE			64	2			9	0,5			32	1			61	2	31	1			62	2			31	1
TERBEP METIERS DE LA COMPTABILITE	9	0,5	64	2			16	0,5			32	1			58	2	31	1			66	2			32	1
SECBEP METIERS DU SECRETARIAT	17	1	64	2	30	1	19	0,5			30	1			61	2	30	1			53	2				
TERBEP METIERS DU SECRETARIAT	12	0,5	64	2	31	1	16	0,5			32	1			56	2	33	1			31	1				
SECBEP VENTE - ACTION MARCHANDE			32	1			30	1									29	1			29	1			32	1
TERBEP VENTE - ACTION MARCHANDE			30	1			28	1									32	1			24	1			31	1
2CAP2 COIFFURE					13	1																				
1CAP2 COIFFURE					15	0,5																				
1CAP2 ESTHETIQ.COSMETIQ: SOINS CONSEILS					16	1																				
2CAP2 ESTHETIQ.COSMETIQ: SOINS CONSEILS					15	0,5																				
<b>TOTAL TERTIAIRE ( 2004/2005 )</b>	<b>38</b>	<b>2</b>	<b>318</b>	<b>10</b>	<b>220</b>	<b>9</b>	<b>175</b>	<b>6</b>	<b>185</b>	<b>7</b>	<b>188</b>	<b>6</b>			<b>351</b>	<b>12</b>	<b>186</b>	<b>6</b>	<b>47</b>	<b>2</b>	<b>300</b>	<b>11</b>			<b>141</b>	<b>5</b>

<b>TOTAL 2004/2005</b>	<b>38</b>	<b>2</b>	<b>661</b>	<b>24</b>	<b>597</b>	<b>25</b>	<b>332</b>	<b>12</b>	<b>222</b>	<b>9</b>	<b>248</b>	<b>8</b>	<b>248</b>	<b>11</b>	<b>625</b>	<b>22</b>	<b>186</b>	<b>6</b>	<b>67</b>	<b>4</b>	<b>474</b>	<b>19</b>	<b>15</b>	<b>1</b>	<b>168</b>	<b>7</b>
<b>RAPPEL 2003/2004</b>	<b>33</b>	<b>2</b>	<b>661</b>	<b>24</b>	<b>598</b>	<b>26</b>	<b>340</b>	<b>12</b>	<b>217</b>	<b>8</b>	<b>233</b>	<b>8</b>	<b>236</b>	<b>10</b>	<b>621</b>	<b>23</b>	<b>183</b>	<b>6</b>	<b>64</b>	<b>4</b>	<b>453</b>	<b>17</b>	<b>0</b>	<b>0</b>	<b>185</b>	<b>8</b>
<b>VARIATION</b>	<b>5</b>	<b>0</b>	<b>0</b>	<b>0</b>	<b>-1</b>	<b>-1</b>	<b>-8</b>	<b>0</b>	<b>5</b>	<b>1</b>	<b>15</b>	<b>0</b>	<b>12</b>	<b>1</b>	<b>4</b>	<b>-1</b>	<b>3</b>	<b>0</b>	<b>3</b>	<b>0</b>	<b>21</b>	<b>2</b>	<b>15</b>	<b>1</b>	<b>-17</b>	<b>-1</b>

**EFFECTIFS ET DIVISIONS : BREVET D'ETUDES PROFESSIONNELLES et CAP 2 ANS.**

**Etablissements publics et privés**

<i>Récapitulatif</i>		SECTEUR		
ETABLISSEMENTS		TERTIAIRE	INDUSTRIEL	TOTAL
PUBLICS	EFF	1661	1496	3157
	DIV	58	61	119
PRIVES	EFF	488	236	724
	DIV	18	13	31
TOTAL 2004/2005	EFF	2149	1732	3881
	DIV	76	74	150



# REPARTITION : BREVET D'ETUDES PROFESSIONNELLES et CAP 2 ANS.

## Etablissements publics et privés

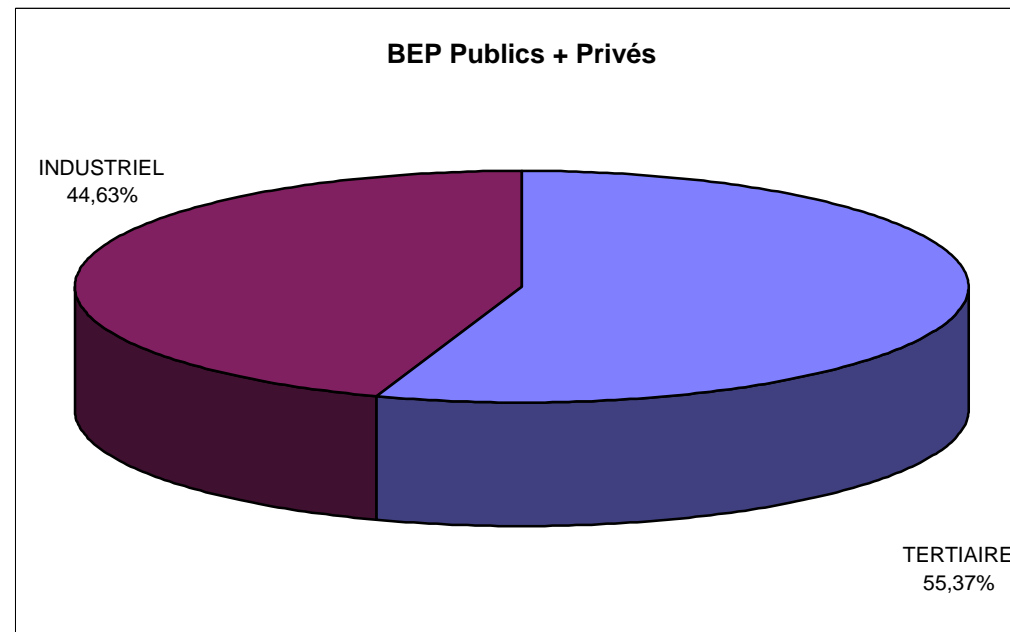
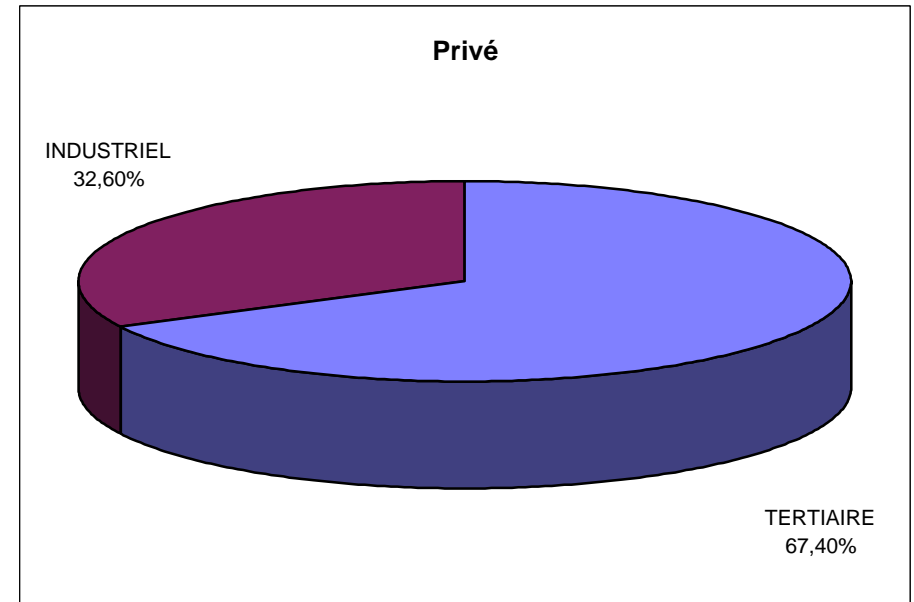
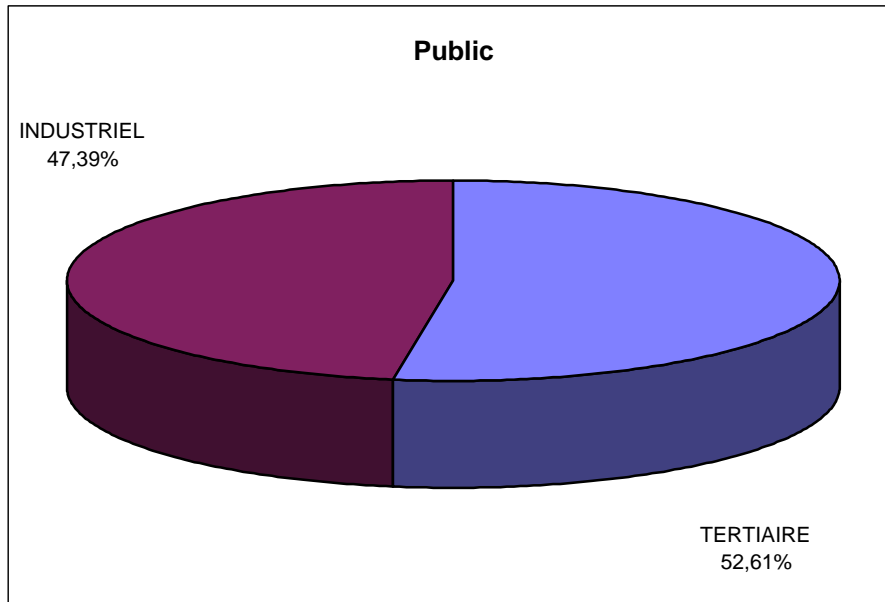

**EFFECTIFS ET DIVISIONS : MENTIONS COMPLEMENTAIRES (MC)**

SPECIALITE	LYCEE PROFESSIONNEL DE MAHINA		LYCEE HOTELIER DE TAHITI		SEPA DE TARAVAO	
	Eff.	Div.	Eff.	Div.	Eff.	Div.
FCIL					14	1
MC EMPLOYE BARMAN (MC5)			9	1		
<b>TOTAL TERTIAIRE ( 2004/2005 )</b>			<b>9</b>	<b>1</b>	<b>14</b>	<b>1</b>

MC INS.CONS.AUDV.ELECTRO.ANTEN (MC5)	15	1				
MC MAINT.EQUIPT THERMIQ.INDIV. (MC5)	15	1				
MC PATIS.GLACE.CHOC.CONFIS.SP. (MC5)			10	1		
<b>TOTAL INDUSTRIEL ( 2004/2005 )</b>	<b>30</b>	<b>2</b>	<b>10</b>	<b>1</b>		

<b>TOTAL 2004/2005</b>	<b>30</b>	<b>2</b>	<b>19</b>	<b>2</b>	<b>14</b>	<b>1</b>
<b>RAPPEL 2003/2004</b>	<b>40</b>	<b>3</b>	<b>42</b>	<b>3</b>	<b>17</b>	<b>1</b>
<b>VARIATION</b>	<b>-10</b>	<b>-1</b>	<b>-23</b>	<b>-1</b>	<b>-3</b>	<b>0</b>

## REPARTITION : MENTION COMPLEMENTAIRE

### Etablissements publics (uniquement)

<i>Récapitulatif</i>		SECTEUR		TOTAL
		TERTIAIRE	INDUSTRIEL	
PUBLICS	EFF	23	40	63
	DIV	2	3	5
TOTAL 2004/2005	EFF	23	40	63
	DIV	2	3	5

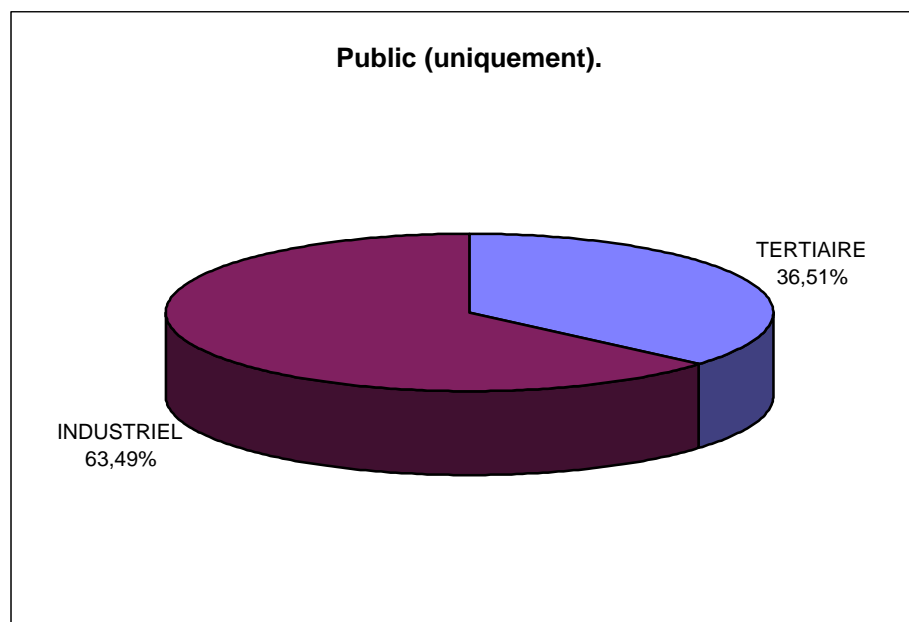



**EFFECTIFS ET DIVISIONS : BAC PRO**

SPECIALITE	LYCEE PROFESSIONNEL DE FAAA		LYCEE PROFESSIONNEL DE MAHINA		LYCEE PROFESSIONNEL D'UTUROA		LYCEE HOTELIER DE TAHITI		SEPA DE PAPARA		SEPA DE TAAONE		SEPA DE TARAVAO		SEPA TERT. DE PIRAE		LYCEE PROFESSIONNEL ST JOSEPH		LYCEE SAMUEL RAAPOTO	
	Eff.	Div.	Eff.	Div.	Eff.	Div.	Eff.	Div.	Eff.	Div.	Eff.	Div.	Eff.	Div.	Eff.	Div.	Eff.	Div.	Eff.	Div.
PREPRO COMMERCE	16	1															29	1		
TERPRO COMMERCE																	22	1		
PREPRO COMPTABILITE	48	1,5											31	1			44	1,5	30	1
TERPRO COMPTABILITE	47	1,5											33	1			39	1,5	31	1
PREPRO HYGIENE ENVIRONNEMENT									15	1									14	1
TERPRO HYGIENE ENVIRONNEMENT									15	1									14	1
PREPRO METIERS DE L'ALIMENTATION																	14	1		
TERPRO METIERS DE L'ALIMENTATION																	13	1		
PREPRO RESTAURATION							23	1												
TERPRO RESTAURATION							19	1												
PREPRO SECRETARIAT	48	1,5			12	0,5							32	1			17	0,5		
TERPRO SECRETARIAT	45	1,5			16	1							28	1			17	0,5		
PREPRO SERVIC.ACCUEIL ASSISTANCE CONSEIL					16	0,5													31	1
TERPRO SERVIC.ACCUEIL ASSISTANCE CONSEIL																			31	1
PREPRO VENTE (PROSPECT.NEGO.SUIV.CLIENT)															17	1				
TERPRO VENTE (PROSPECT.NEGO.SUIV.CLIENT)															18	1				
<b>TOTAL TERTIAIRE ( 2004/2005 )</b>	<b>204</b>	<b>7</b>			<b>44</b>	<b>2</b>	<b>42</b>	<b>2</b>	<b>30</b>	<b>2</b>			<b>124</b>	<b>4</b>	<b>35</b>	<b>2</b>	<b>195</b>	<b>8</b>	<b>151</b>	<b>6</b>

PREPRO AMENAGEMENT FINITION	22	1																		
TERPRO AMENAGEMENT FINITION	12	1																		
PREPRO ARTIS.& MET.ART : VETEMT ACC.MODE	16	1																		
TERPRO ARTIS.& MET.ART : VETEMT ACC.MODE																				
PREPRO BATIMENT: ETUD PRIX ORG.GEST.TRVX													17	1						
TERPRO BATIMENT: ETUD PRIX ORG.GEST.TRVX													15	1						
PREPRO BOIS : CONSTR.AMENAGMT DU BATIMT	15	0,5																		
TERPRO BOIS : CONSTR.AMENAGMT DU BATIMT	13	0,5																		
PREPRO CONSTRUCTION BATIMENT GROS-OEUVRE	24	1																		
TERPRO CONSTRUCTION BATIMENT GROS-OEUVRE	16	1																		
PREPRO ELECTROTEC. ENERG. EQUIP.COMMUNIC			16	1													16	1		
TERPRO EQUIPMT.& INSTALLAT.ELECTRIQUES			15	1													15	1		
PREPRO MAINT.VEHIC.AUTO. : BATEAUX PLAIS					12	1														
TERPRO MAINT.VEHIC.AUTO. : BATEAUX PLAIS					13	1														
PREPRO MAINT.VEHIC.AUTO : VOIT.PARTICUL.												8	0,5							
TERPRO MAINT.VEHIC.AUTO : VOIT.PARTICUL.																				
PREPRO MSMA : SYSTEMES MECANIQ.AUTOM.												15	0,5				28	1		
TERPRO MSMA : SYSTEMES MECANIQ.AUTOM.												10	1				26	1		
PREPRO REAL. OUVR.CHAUDRON.STRUCT.METAL.	16	0,5																		
TERPRO REAL. OUVR.CHAUDRON.STRUCT.METAL.	16	0,5																		
<b>TOTAL INDUSTRIEL ( 2004/2005 )</b>	<b>150</b>	<b>7</b>	<b>31</b>	<b>2</b>	<b>25</b>	<b>2</b>						<b>33</b>	<b>2</b>	<b>32</b>	<b>2</b>		<b>85</b>	<b>4</b>		

<b>TOTAL 2004/2005</b>	<b>354</b>	<b>14</b>	<b>31</b>	<b>2</b>	<b>69</b>	<b>4</b>	<b>42</b>	<b>2</b>	<b>30</b>	<b>2</b>	<b>33</b>	<b>2</b>	<b>156</b>	<b>6</b>	<b>35</b>	<b>2</b>	<b>280</b>	<b>12</b>	<b>151</b>	<b>6</b>
<b>RAPPEL 2003/2004</b>	<b>317</b>	<b>11,5</b>	<b>32</b>	<b>2</b>	<b>40</b>	<b>2</b>	<b>43</b>	<b>2</b>	<b>15</b>	<b>1</b>	<b>31</b>	<b>2</b>	<b>153</b>	<b>6</b>	<b>30</b>	<b>2</b>	<b>262</b>	<b>12</b>	<b>135</b>	<b>5</b>
<b>VARIATION</b>	<b>37</b>	<b>2,5</b>	<b>-1</b>	<b>0</b>	<b>29</b>	<b>2</b>	<b>-1</b>	<b>0</b>	<b>15</b>	<b>1</b>	<b>2</b>	<b>0</b>	<b>3</b>	<b>0</b>	<b>5</b>	<b>0</b>	<b>18</b>	<b>0</b>	<b>16</b>	<b>1</b>

**EFFECTIFS ET DIVISIONS : BAC PRO****Etablissements publics et privés**

<i>Récapitulatif</i>		SECTEUR		
		ETABLISSEMENTS	TERTIAIRE	INDUSTRIEL
<b>PUBLICS</b>	EFF	479	271	<b>750</b>
	DIV	19	15	<b>34</b>
<b>PRIVES</b>	EFF	346	85	<b>431</b>
	DIV	14	4	<b>18</b>
<b>TOTAL</b> <b>2004/2005</b>	EFF	<b>825</b>	<b>356</b>	<b>1181</b>
	DIV	<b>33</b>	<b>19</b>	<b>52</b>

## REPARTITION : BAC PRO

Etablissements publics et privés

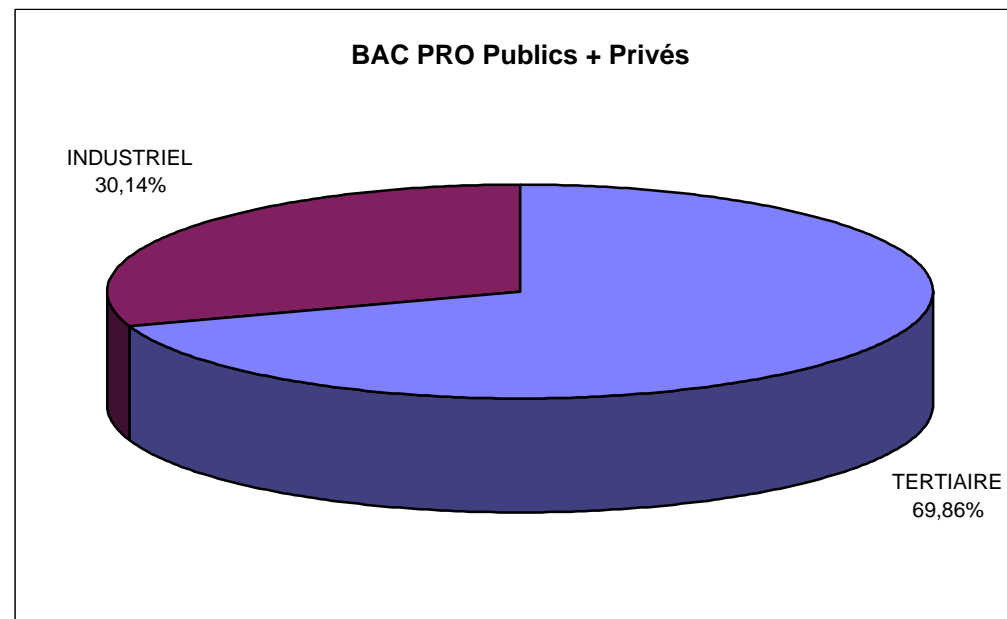
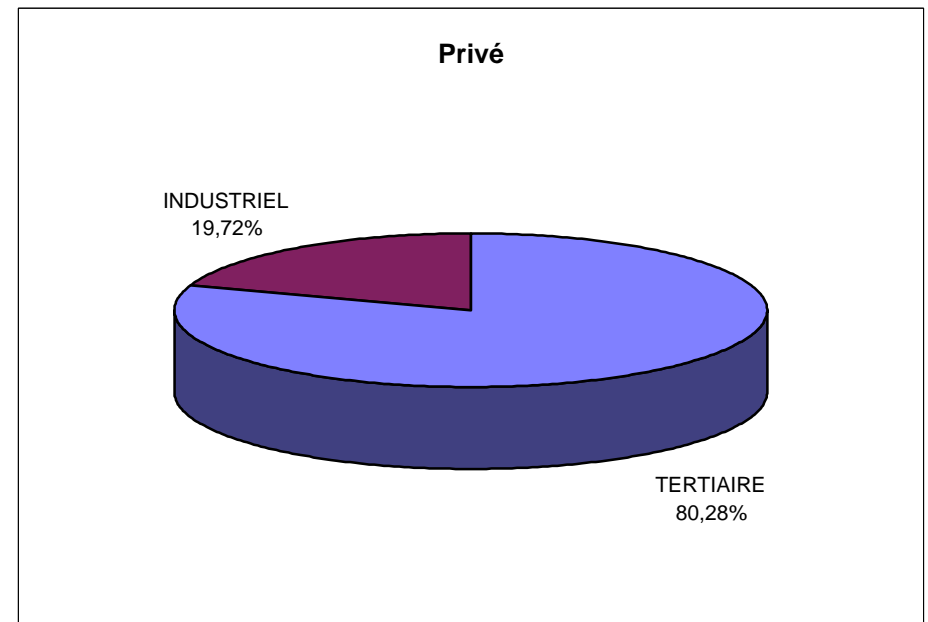
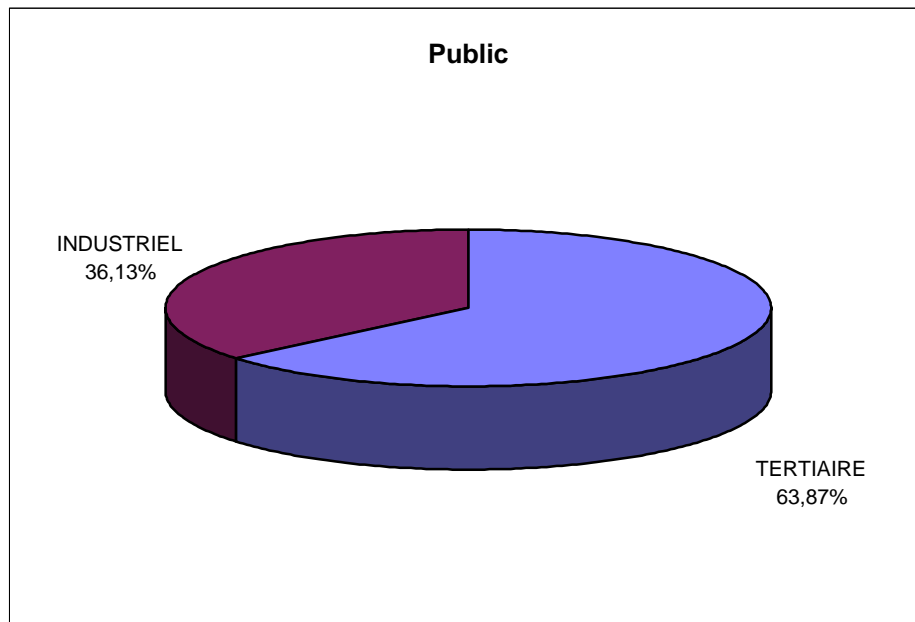

**REPARTITION : CAP / BEP / BACPRO**

	<b>PUBLICS</b>	<b>PRIVES</b>	<b>TOTAL</b>
CAP	303	59	<b>362</b>
BEP	3157	724	<b>3881</b>
BAC PRO	750	431	<b>1181</b>
<b>TOTAL 2004/2005</b>	<b>4210</b>	<b>1214</b>	<b>5424</b>



# REPARTITION : B.E.P. / C.A.P. / BACPRO.

Etablissements publics et privés

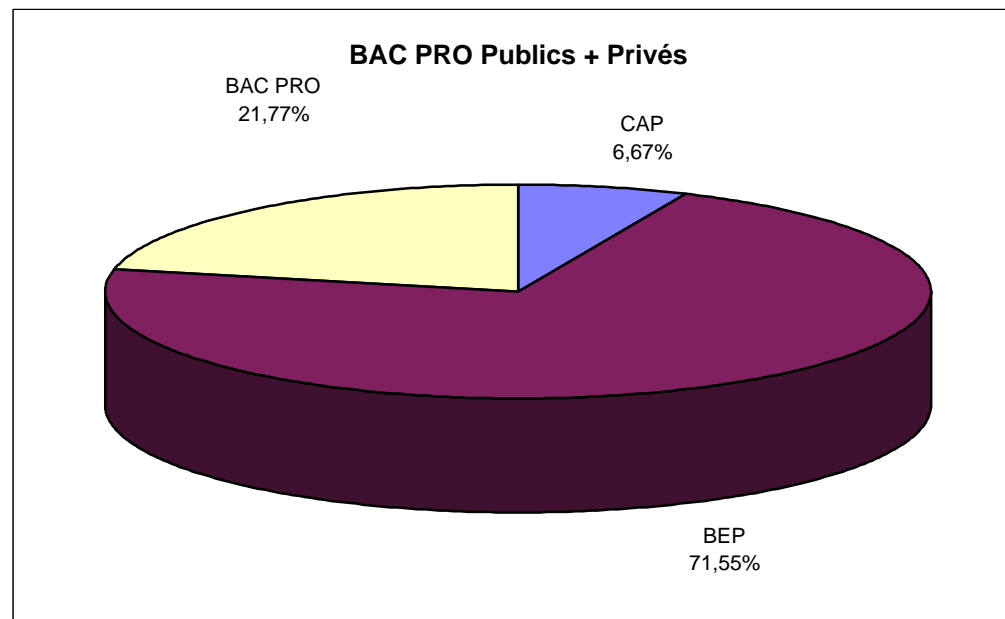
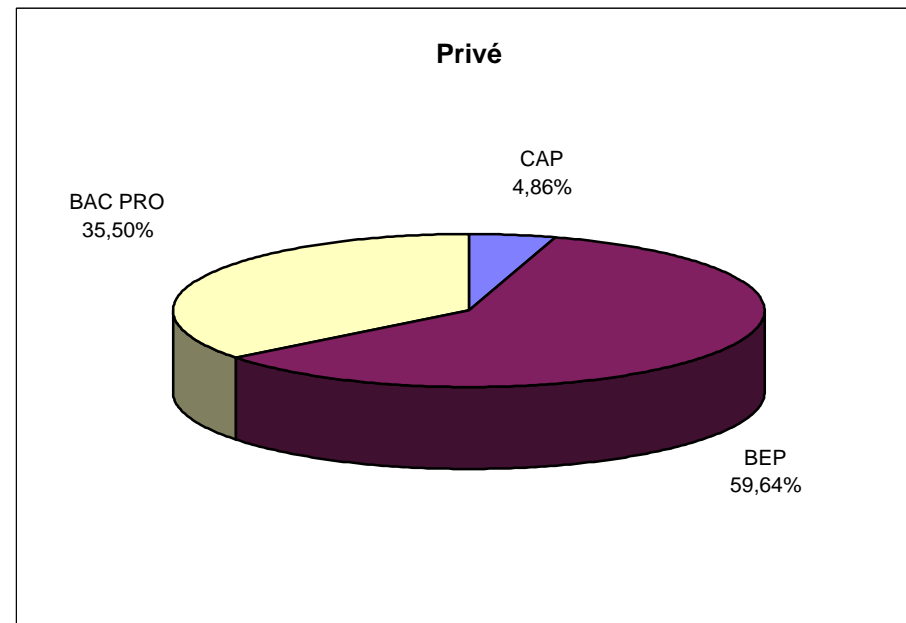
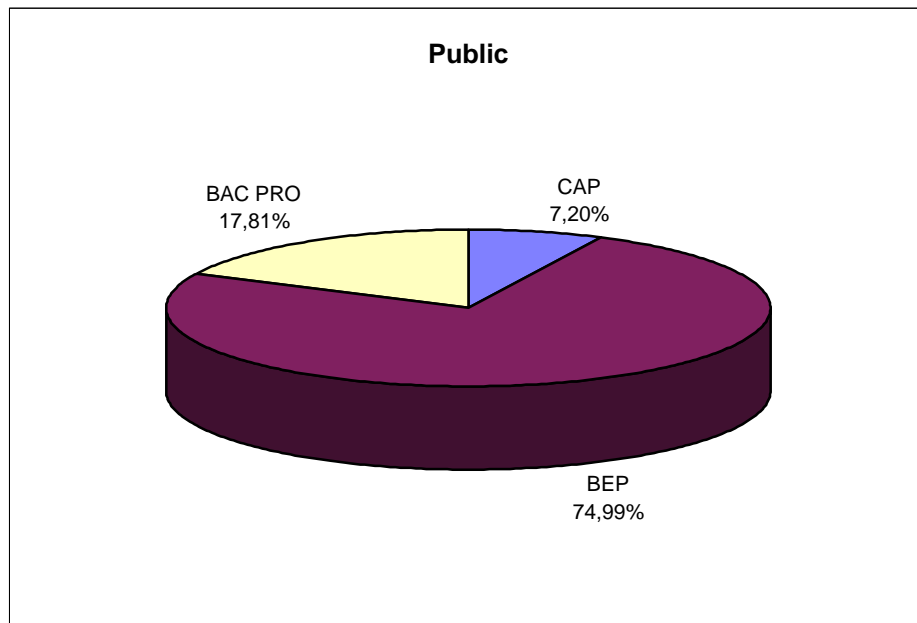



# RAPPORTS : Effectifs Terminales BEP (2003) / 1ère BACPRO (2004)

Etablissements publics et privés

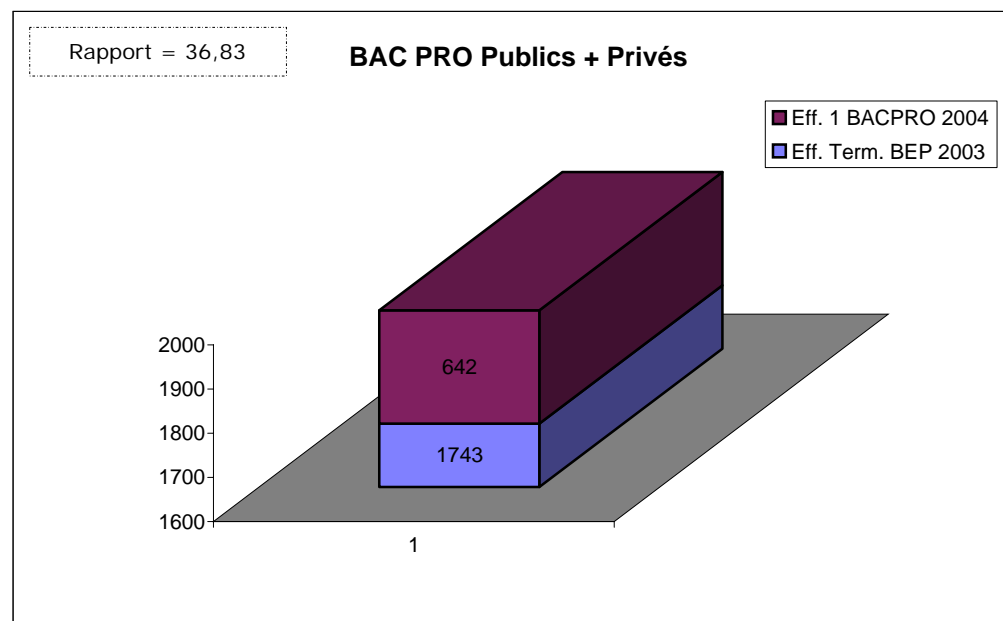
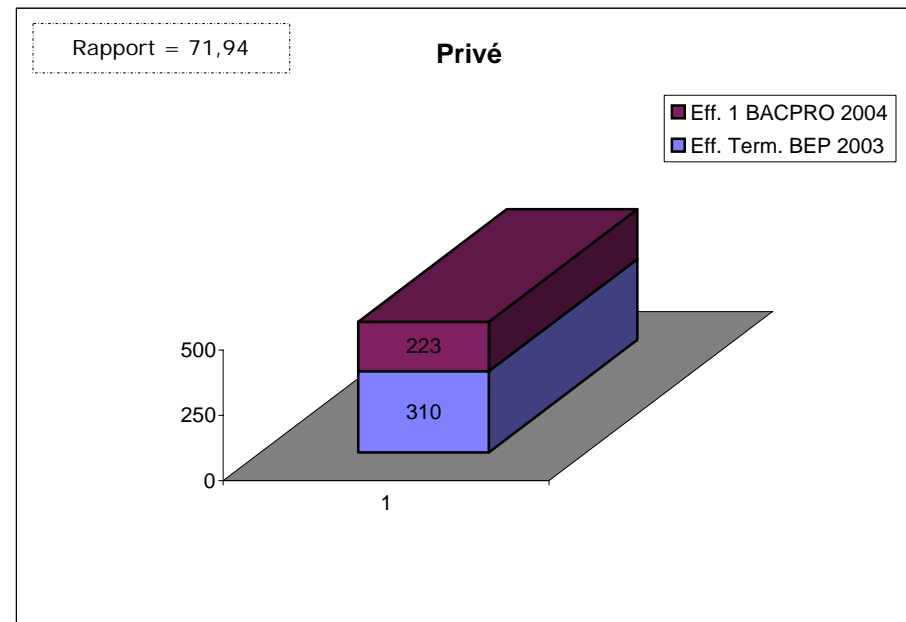
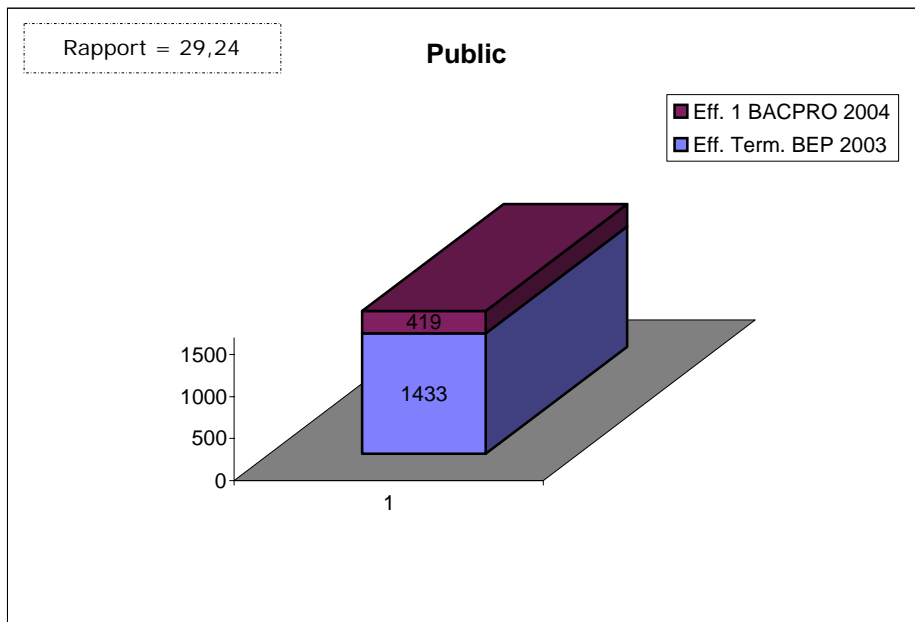

A noter :

1) avec 82,2 % des effectifs scolarisés en terminale de BEP, les lycées publics ne couvrent que 65,2% des places disponibles (public + privé) en bac pro.

2) le poids de la pression des élèves sortant d'un BEP (en établissement public) continue d'augmenter (+ 2,2 % en un an).